Numata City Public Relations

広報 ぬまた

9

SEPTEMBER 2015
No.853

7月29日(水)　公有施設見学会陶芸教室(サラダパークぬまた)

今月の主な内容

■老神温泉そば祭り、広報ぬまたのアプリ配信■2-3
■国勢調査を実施します、農業委員会からのお知らせ■4-5
■マイナンバーカード、119番の受付場所が変わります■6-7

平成28年大河ドラマ「真田丸」
主人公真田幸村の兄、信之が治めた地「沼田」

身近な施設を楽しく学ぶ

7月29日(水)、公有施設見学会が開催され、夏休み期間中の親子17人が参加しました。

参加者は、市役所や沼田簡易裁判所、中央消防署、薗原ダム、サラダパークぬまたを巡り、放水体験や陶芸教室なども交えながら、自分たちの身近にある施設の役割について学びました。

森林文化都市 沼田

http ://www.city.numata.gunma.jp/

9月の納税など　納期限：9月30日(水)

固定資産税・都市計画税	3期	上下水道使用料	3期
国民健康保険税(普通徴収)	6期	下水道受益者負(分)担金	2期
国民年金保険料	8月分		

2015 神無月 10月のカレンダー

そうだん　とき／ところ
家庭児童相談　月～金曜日(祝日を除く)9:00～17:00／東房庁舎1階家庭児童相談室☎(22)0874
就業援助相談　毎週火曜日10:00～12:00、13:00～15:00／市役所市民相談室
生涯学習相談　毎週火曜日9:00～16:00／中央公民館学習相談室
青少年相談　月～金曜日(祝日を除く)8:30～17:00／青少年育成相談センター☎(22)5411
メール相談：soudan-center@n-numata-boe.gsn.ed.jp

日曜日 Sunday	月曜日 Monday	火曜日 Tuesday	水曜日 Wednesday	木曜日 Thursday	金曜日 Friday	土曜日 Saturday
				1 年金相談 市役所市民相談室 友引 (9:30～12:00,13:00～16:00)	**2** 先負	**3** いきいき筋トレ大会&認知症予防フェスタinぬまた 仏滅 保健福祉センター(9:30)
4 白沢高原りんご&ぶどう祭り 大安 道の駅(白沢情報会場)(10:30)	**5** ふれあい総合相談 保健福祉センター3階相談室 赤口 (13:00～15:00)	**6** 先勝	**7** 友引	**8** 先負	**9** 仏滅	**10** 沼田市秋の大感謝祭オータムフェスタvol.4 大安 沼田公園グラウンド(9:30) 中学生のための玉原数学教室 玉原国際セミナーハウス(10:00)
11 市民大運動会 赤口 運動公園(8:10) 沼田市秋の大感謝祭オータムフェスタvol.4 沼田公園グラウンド(10:00)	**12** 先勝	**13** ふれあい総合相談 保健福祉センター2階会議室 先負 (13:00～15:00)	**14** 障害者授産製品販売 市役所市民ホール 仏滅 (12:00～13:30)	**15** 年金相談 市役所市民相談室 大安 (9:30～12:00,13:00～16:00)	**16** 赤口	**17** 集まれスポーツ広場 先勝 県民防犯の日
18 秋の市内一斉清掃 友引 市内(7:00) 秋の道路愛護運動 白沢農産物収穫感謝祭 道の駅(白沢)農産物直売所(9:30) 市消防団点検 沼田公園(13:30) 全国ふきのれん俳句大会表彰式 利根保健福祉センター(13:30)	**19** ふれあい総合相談 保健福祉センター2階会議室 先負 (13:00～15:00) 体育の日	**20** 仏滅	**21** 法律相談 保健福祉センター4階多目的ホール 大安 (13:30～16:00)要予約 社会福祉協議会☎(21)1990	**22** 赤口	**23** 先勝	**24** 友引
25 利根沼田勤労者卓球大会 先負 勤労青少年体育センター(8:30) 市民グラウンドゴルフ大会 運動公園(9:00) ぬまた子育てフェスタ 保健福祉センター(10:00)	**26** ふれあい総合相談 保健福祉センター2階会議室 仏滅 (13:00～15:00)	**27** 大安	**28** 障害者授産製品販売 市役所市民ホール 赤口 (12:00～13:30)	**29** 先勝	**30** ウオーキング講習会 白沢支所(10：00) 法の日記念無料法律相談 2階会議室・3階研修室 (13:00～15:00)要予約 社会福祉協議会☎(21)1990 友引	**31** 著者を囲む会 図書館4階視覚室(14:00) 先負

沼田市携帯サイト

右のQRコードを読み取るとアクセスできます。

沼田市ホットメール

防災・防犯情報やイベント生活情報などを配信する沼田市ホットメールの登録も沼田市携帯サイト内で行えます。

人のうごき

平成27年7月31日現在(住民基本台帳による)
( )内は前月比
人口：50,500人(-39人)　男：24,575人(-29人)
女：25,925人(-10人)　世帯：20,443(-1)

沼田利根医師会 休日夜間急患診療所

場所　沼田利根医師会地域医療センター(市民体育館南側)☎(29)1199

休日診療
診療日　日曜日、祝日、年末年始(12月31日～翌年1月3日)
受付時間　午前9時45分～11時30分
午後1時～3時30分
※年末年始は午後2時30分まで

夜間診療
診療日　毎週火・水・木・金曜日
※祝日、年末年始を除く
受付時間　午後6時45分～9時30分

「広報ぬまた」発行／沼田市役所　〒378-8501　群馬県沼田市西倉内町780　☎0278(23)2111　FAX0278(24)5179　毎月1日発行　編集／秘書課　印刷／㈲コトブキ印刷

老神温泉 そば祭り

ぜひ、お出掛けください

とき　９月26日(土)・27日(日)

ところ　利根観光会館駐車場

内容　打ち立てそば1日500食限定販売、素人そば打ち段位認定群馬大会、写真コンテスト入賞作品展示、そば関連用品の販売、農産物の販売など

問い合わせ　老神温泉そば祭り実行委員会(利根町観光協会)☎㉚5050へ

ぶどう園・りんご園がオープンします

市内には観光ぶどう園、りんご園がたくさんあり、ぶどう狩りは10月中旬まで、りんご狩りは11月下旬まで楽しめます。市内で採れたおいしい果物を、ぜひ、味わってみてください。

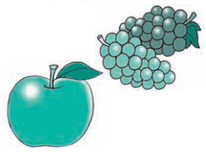

天候や地域により開園期間が異なりますので、確認してからお出掛けください。

問い合わせ　沼田市観光インフォメーション☎㉚1300、各ぶどう・りんご園へ

観光ガイド養成講座を開催します

観光ガイドとして、市の歴史や文化などの魅力を発信しませんか。まずは現地研修を中心とした講座で一緒に学びましょう。

対象　市内在住の人で、原則４回の講座を受講できる人

定員　15人

受講料　無料

申し込み　9月24日(木)までに電話、または住所・氏名・電話番号・生年月日を記入してファクス(㉔5179)で観光交流課観光推進係へ

問い合わせ　市観光ガイド協会事務局(観光交流課観光推進係)☎内線3246へ

と　き	時　間	内　容
9月30日(水)	13:30~16:00	開講式・オリエンテーション(沼田市役所)
		現地研修(沼田公園)
10月7日(水)	13:30~16:00	現地研修(正覚寺・妙光寺・天桂寺など)
10月14日(水)	9:00~16:30	現地研修(東源寺・戸鹿野八幡宮・白沢・利根方面など) ※市のバスで移動
10月22日(木)	13:30~16:00	現地研修(本町通りの歴史探索)
		閉講式(中央公民館)

中央公民館の教養教室

問い合わせ　中央公民館☎㉓0143

対象　市内に在住、または在勤の人

受講料　無料(教材費は実費負担)

申し込み　9月10日(木)から18日(金)までに電話、または直接中央公民館窓口へ(先着順)

※受付時間は、平日の午前8時30分～午後5時15分

沼田の歴史講座

とき／内容

第1回　10月6日(火)／真田の沼田治世(初代信之より5代信利まで91年を学ぶ)

第2回　10月20日(火)／坂の町沼田(市民の生活証言、坂の歴史文化を知る)

第3回　11月10日(火)／川田の歴史を訪ねる見学会(川田城址、円珠尼像、博徒の墓、陸軍地下工場跡、渡し場跡など)

第4回　11月24日(火)／沼田の養蚕遺産、再発見(蚕影山、風穴、養蚕日誌)

第5回　12月1日(火)／勧善懲悪の教え(十王思想と庚申信仰の絵画と像、塔)

時間　午後2時～4時

※11月10日(火)は、午後1時～4時30分

講師　市文化財調査委員　金井竹徳さん

定員　30人

教材費　無料

スポーツ吹き矢教室

腹式呼吸法を用いる健康法です。精神力向上とストレス解消にもなります。

とき　10月16日・23日、11月6日・13日・20日・27日の金曜日(全6回)午後2時～3時30分

定員　16人

講師　勝見綾子さん

教材費　3000円(全期分)

コミュニティの助成事業

宝くじの収益を財源としてコミュニティの健全な発展と宝くじの普及広報を図るため、(一財)自治総合センターと(公財)群馬県市町村振興協会が、自治会のコミュニティ活動へ助成を行っています。

材木町ではエアコン、山車用提灯を、戸神町では提灯、法被、幟旗、垂幕、カラー複合機、石油ストーブを購入し、沼須町では同町農事研修所会議室の床を改修しました。

問い合わせ　総務課行政係☎内線３２１２へ

材木町

エアコン

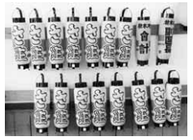

提灯

沼須町

農事研修所床改修

戸神町

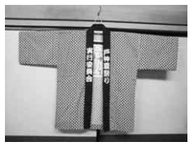

法被

垂幕

カラー複合機

広報ぬまたのアプリ配信

市では、行政情報をより多くの皆さんに身近に感じてもらうため、広報ぬまた８月号からアプリ配信を始めました。

「ｉ広報紙」というアプリをスマートフォンやタブレット端末にダウンロードし、居住地を「沼田市」に設定しておくと、毎月広報ぬまたの最新号が配信されます。

いつでもどこでも広報が見られ、気に入った記事を切り抜きＳＮＳで気軽に共有できますので、ぜひ、登録してください。

※利用規約をよくお読みの上、ご利用ください

問い合わせ　秘書課広報広聴係☎内線３２２６へ

QRコード

ぬまたブランド農産物を募集(二次募集)

ぬまたブランド農産物の二次募集を、９月１日(火)から11月30日(月)まで行ないます。

沼田産の農産物の消費拡大とイメージ向上、ブランドの確立を図ることを目的として、安心・安全でおいしい選りすぐりの農産物をぬまたブランド農産物として認証します。

認証された農産物は市ブランド認定品とし類似品や他産地との差別化が図れるなど、さまざまなメリットが受けられます。

申し込み　11月30日(月)までに、農林課６次産業化推進室備え付けの申請書に必要事項を記入し、ぬまたブランド農産物認証委員会事務局(農林課６次産業化推進室)へ

※申請書は市ホームページからもダウンロード可

問い合わせ　農林課６次産業化推進室☎内線３２３２・３２３３へ

沼田ブランド農産物認証マーク

9月21日(月)～30日(水) 秋の全国交通安全運動

運動の基本　子どもと高齢者の交通事故防止

運動重点項目

○夕暮れ時と夜間の歩行中・自転車乗用中の交通事故防止

○後部座席を含めた全ての座席のシートベルトとチャイルドシートの正しい着用の徹底

○飲酒運転の根絶

これからの時期は、日没時間が早まり、夜の時間帯が長くなります。自動車は早めにライトを点灯して、歩行者や自転車を早めに見つけるようにしましょう。歩行や自転車運転で夕暮れ時や夜間に外出する時には、明るい色の服装や反射材を着用するようにしましょう。

交通ルールを守り、交通事故のない明るい社会づくりに努めましょう。

問い合わせ　生活課生活係(東原庁舎内)☎内線77352へ

国勢調査を実施します

あなたの回答が、日本の未来をつくります。

10月1日(木)を基準日として、全国一斉に国勢調査が行われます。国勢調査は、５年ごとに行われる国の最も重要な統計調査で、日本の人口や世帯の実態を明らかにし、各種施策のための基礎資料を得ることを目的としています。

調査項目は、世帯に関する事項と世帯員に関する事項から成り、全部で17項目です。調査票の提出は、統計法により国民の義務となっています。

調査の対象

日本国内に住んでいる全ての人と世帯が対象です。

国勢調査員とは

総務大臣が任命した非常勤の国家公務員です。顔写真付きの調査員証と腕章を身に付けています。

プライバシーの保護

記入された内容は、統計法により厳重に守られます。また、国勢調査に従事する人には、守秘義務が課せられていますので、安心してご回答ください。

問い合わせ

①調査票に関すること　国勢調査コールセンター☎057(O07)2015、IP電話☎034(330)2015へ

※開設期間は、10月31日(土)までの午前8時～午後9時(通話料が掛かります)

②その他の問い合わせ　企画課政策調整係☎内線3151・3152へ

※外国人も対象となります

スマート国勢調査！

今回の調査では、パソコンやタブレット、スマートフォンからも回答できます。

○期間中はいつでも、好きな時間に回答できます

○回収に調査員が訪問することがなくなります

※記入負担の軽減・利便性の向上を図るなどの観点から、インターネット回答を推進しています(回答データは厳重に守られます)

平成27年国勢調査の流れ

９月10日(木)～12日(土)
インターネット回答用IDを世帯に配布

↓

９月26日(土)～30日(水)
インターネット回答のなかった世帯に調査票を配布

↓

10月１日(木)～７日(水)
調査員、または郵送で提出

オンライン調査先行方式
９月10日(木)～20日(日)
パソコンやタブレット、スマートフォンから回答

↓

回答完了

国勢調査 2015　政府統計

国勢調査は、日本国内に住むすべての人と世帯を対象とした調査です。

みなさまのご理解・ご協力をよろしくお願いします。

http://kokusei2015.stat.go.jp/

総務省統計局・都道府県・市区町村からのお知らせです

不動産を合同公売します

問い合わせ　税務課徴収対策室☎内線3160

市では、財産があるにも関わらず税を滞納している人に対して、財産の差し押さえを行い、差し押さえた財産を公売(売却)して売却代金を滞納となっている税に充てています。今回の公売は入札方式により片品村、みなかみ町、利根沼田行政県税事務所と合同で実施します。

とき　12月3日(木)午後2時(午後1時受け付け開始)

ところ　県利根沼田振興局庁舎4階401会議室

物件について　本市の物件は、下表のとおりです。公売内容や最低公売価格、公売保証金は、市の掲示板に公告し、市ホームページにも掲載します

持参するもの　公売保証金、印鑑など

※登記簿上の地目が、「畑」や「田」の農地物件の買い受け希望者は、農業委員会が交付する「買受適格証明書」を公売当日に提出する必要があります。農地法申請書受付期間(9月10日(木)～15日(火)、10月9日(金)～15日(木))内に農業委員会事務局へ申請書類を提出してください

※詳しいことは、市農業委員会事務局☎内線3240へ

その他　公売は、中止になることがありますので入札前に実施の有無を確認してください

市外物件の問い合わせ　合同公売する市外物件の詳細は、片品村住民課☎㊳2111、みなかみ町税務課滞納整理室☎㊷2111、利根沼田行政県税事務所収納係☎㉒4336へ

物件番号	物件の表示など(本市の公売物件)		
	所在地	地目・種類	地積・床面積
1	久屋原町字腰越752-9	宅地	531.86㎡
2	西倉内町字滝棚818-43ほか	宅地ほか	472.84㎡
		地下1階付き3階建て店舗ほか	1,635.23㎡
3	恩田町字四釜462-1ほか	雑種地	657.00㎡
4	下川田町字宮塚1573	田	2,189.00㎡
5	利根町高戸谷字橋場14-1	宅地	587.12㎡
		3階建て事務所	276.38㎡

はかりの検査を受けましょう

計量器は、商取引の秩序を保ち、消費者の利益や安全を守るなど、生活する上で欠くことのできないものです。必ず定期的に検査を受け、計量器が正しいかどうかを確認してください。

検査対象は質量計、分銅、重りで次の場合で使われるものです。

○商店、工場、事務所などで営業用に使用するもの
○学校、保健所、病院などで体重測定用に使用するもの
○病院、薬局、診療所で薬の調剤用に使用するもの
○農家、農協などで園芸農産物の出荷・販売用に使用するもの
○宅配便の取次店などで貨物・荷物の計量に使用するもの
○その他取引、証明に使用するもの

※計量器を使用しなくなったら、生活課生活係までご連絡ください
※検査は、県より「指定定期検査機関」に指定されている(一社)群馬県計量協会が行います(検査には手数料が掛かります)

問い合わせ　生活課生活係(東原庁舎内)☎内線７７３５１、(一社)群馬県計量協会☎027(263)8217へ

平成27年度特定計量器定期検査日程表

とき	ところ	とき	ところ
９月15日(火)	白沢創作館駐車場	10月２日(金)	ＪＡ利根沼田川田支店
９月17日(木)	利根支所車庫	10月５日(月)	池田公民館
９月18日(金)	市役所東原庁舎	10月６日(火)	
９月28日(月)	市役所北庁舎車庫	10月８日(木)	ＪＡ利根沼田沼田青果物集荷所
９月29日(火)	ＪＡ利根沼田薄根支店	10月９日(金)	市役所東原庁舎
10月１日(木)	ＪＡ利根沼田川田支店	10月15日(木)	

※検査時間は全日午前10時～午後３時

市職員が家屋調査を行います

新築や増築した家屋の固定資産税の評価額を算定するために、市職員が家屋調査を行いますので、ご協力をお願いします。

家屋の全部、または一部を取り壊した場合や店舗、住宅などを他の用途に変更した場合も調査を行いますので、ご連絡をお願いします。

問い合わせ　税務課資産税係☎内線３１４６へ

井戸所有世帯の調査にご協力ください

県が毎年行っている「地下水質概況調査」の実施に際し、井戸所有世帯の情報提供をお願いします(飲用、その他の利用は問いません)。

締め切り　９月18日(金)

問い合わせ　井戸の所有情報は、環境課環境係(東原庁舎内)☎内線７７３７４、地下水質概況調査については、利根沼田環境森林事務所総務環境係☎㉒４４８１へ

農業委員会からのお知らせ

問い合わせ　農業委員会事務局☎内線３２４０

①農地の適正な管理をお願いします

農地は、一度耕作をやめると数年で原型が分からないほど荒れてしまい、耕作できる状態に戻すのに大変な労力が掛かります。

また、雑草木が生い茂り病害虫の温床になり、近隣農地の農業振興や近隣住民の生活環境に悪影響を及ぼすなど大変迷惑が掛かりますので、草刈りや耕起など適正な管理をお願いします。

②農地利用状況調査(農地パトロール)を実施します

農業委員会では、９月から12月までを農地パトロール月間として設定し、農地法の規定に基づき市内全域の農地について農地利用状況調査を実施します。農地利用の総点検、遊休農地の把握と発生防止・解消、違反転用の発生防止などについて取り組むための調査です。ご理解とご協力をお願いします。

③農地法の手続きについて

農地法とは、農地とその耕作者の権利保護や食料の安定供給を目的に、農地を農地以外のものにすることを規制して農地の効率的な利用を図るための法律です。

農地の権利移転や農地を農地以外(宅地など)の用途に使用するためには法律に基づいた手続きが必要です。手続きをせずに行った場合は法律で罰せられます。

農地法の申請手続きには、いろいろな要件が関わってくるため、事前に農業委員会事務局、または地元の農業委員に相談してください。

農地の適切な管理をお願いします

許可の解説

第３条許可　農地を農地として使用するために権利設定や移転を行うとき
第４条許可　自分の農地を自分で農地以外に使用するとき
第５条許可　農地の所有者以外の人が農地以外に使用するために権利設定や移転を行うとき

マイナンバー制度がスタート
通知カード・個人番号カードが交付されます

社会保障や税制度の効率性と透明性を高め、利便性の高い公平・公正な社会を実現するためマイナンバー制度がスタートします。住民票を有する全ての人に12桁の個人番号(マイナンバー)を割り振るもので、来年1月1日から、段階的に税の手続きや年金・医療保険・雇用保険などの社会保障の手続きで利用が開始されます。

通知カードの送付　10月5日(月)からマイナンバーと住所・氏名・性別・生年月日を記載した通知カードが順次郵送されます

個人番号カードの申請　通知カードに同封された個人番号カード交付申請書に、顔写真を貼って申請することにより、来年1月から個人番号カードが交付されます。このカードは、e-TAXなどの電子申請や身分証明書に利用できます

その他　それぞれのカードは初回に限り無料交付となります

問い合わせ　市民課市民戸籍係☎内線3125へ

通知カード（イメージ）

個人番号カード（イメージ）

（裏面）　（表面）

原動機付自転車オリジナルナンバープレートの交付をしています

問い合わせ　税務課市民税係☎内線3144

市制施行60周年を記念し、街のにぎわいの創出や市への愛着を深めていただくことを目的として作成された、オリジナルナンバープレート(原付二輪50cc以下、90cc以下、125cc以下の3区分)を交付しています。新規取得のほか、現在使用しているナンバーからの変更(付け替え)もできます。交付を希望する人は、手続きに必要な物をお持ちの上、税務課納税係で交付を受けてください。

※ナンバー変更後は、自賠責保険などの手続きが必要です

交付場所　税務課納税係

手続きに必要な物

○新規取得の場合　印鑑、販売(譲渡)証明書

○ナンバー変更の場合　印鑑、現在の車両に取り付けてあるナンバープレート

ごみを出すときはマナーを守りましょう

問い合わせ　環境課廃棄物係(東原庁舎内)☎内線77373

ごみの区分と出し方については、次の項目に注意してください。

○ごみは、午前7時から8時30分までの間に住んでいる地区の決められたステーションに出してください

○ごみ袋には、必ず町名とステーション番号を記入してください

○収集日以外は絶対に出さないでください

○多量のごみは、分けて出すか直接処理施設に搬入してください

○事業所や営業所のごみはステーションへは出せません。直接搬入するか、許可事業者へ依頼してください

※「家庭ごみ収集カレンダー」や「保存版家庭ごみの分け方・出し方」を参考にしてください

10月1日(木)から国民健康保険被保険者証が新しくなります

10月1日(木)から国民健康保険の被保険者証(保険証)が更新されます。現在使用中の保険証は9月30日(水)まで有効です。

新しい保険証は9月下旬までに世帯主へ郵送します。郵送を希望しない場合は、市役所窓口で交付しますので、9月11日(金)までにご連絡ください。

国保税を納めていない人には、納税相談を行った上で保険証をお渡しする場合があります。

特別の事情もなく長期にわたり国保税を滞納している場合は、短期被保険者証、または資格証明書を交付します。短期被保険者証は一般の保険証と同じ効力ですが、通常1年間の有効期間が6カ月間になります。

資格証明書は、国民健康保険の被保険者であることの証明書で、医療費の自己負担割合が10割となります。

臓器提供意思表示と保護シール

保険証の裏面は臓器提供についての意思を記載できるようになっています。記入した情報を保護するためのシールを市民課国保年金係にて配布しますので、希望する人はお越しください。

年金から特別徴収された場合と口座振替により納付された場合の社会保険料控除の取り扱い

所得税と個人住民税における社会保険料控除は、後期高齢者医療保険料と国保税の納付の方法によって適用される人が変わります。年金からの特別徴収の場合は、その年金の受給者に社会保険料控除が適用されます。口座振替により保険料(税)を納付した場合は、実際に納付した人の社会保険料控除として適用されます。

問い合わせ　市民課国保年金係☎内線3134、白沢支所生活係☎内線3131、利根支所生活係☎内線4141へ

（裏面）

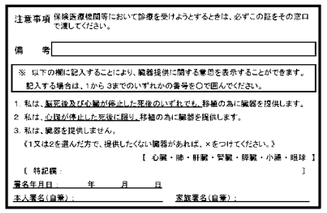
注意事項　保険医療機関等において診療を受けようとするときは、必ずこの証をその窓口で提示してください。
備考
※ 以下の欄に記入することにより、臓器提供に関する意思を表示することができます。記入する場合は、1から3までのいずれかの番号を○で囲んでください。
1. 私は、脳死後及びその臓が停止した死後のいずれでも、移植の為に臓器を提供します。
2. 私は、心臓が停止した死後に限り、移植の為に臓器を提供します。
3. 私は、臓器を提供しません。
（1又は2を選んだ方で、提供したくない臓器があれば、×をつけてください。）
【 心臓・肺・肝臓・腎臓・膵臓・小腸・胆嚢 】
（ 特記欄：　　）
署名年月日　　年　月　日
本人署名(自筆)：　　家族署名(自筆)：

（表面）

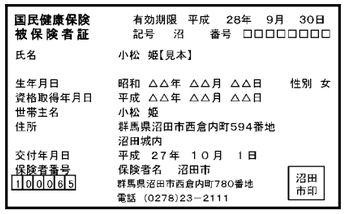
国民健康保険被保険者証
有効期限 平成 28年 9月 30日
記号 沼 番号 □□□□□□□□
氏名 小松 姫【見本】
生年月日 昭和 △△年 △△月 △△日 性別 女
資格取得年月日 平成 △△年 △△月 △△日
世帯主名 小松 姫
住所 群馬県沼田市西倉内町594番地 沼田城内
交付年月日 平成 27年 10月 1日
保険者番号 100065
保険者名 沼田市
群馬県沼田市西倉内町780番地
電話 (0278)23－2111
沼田市印

119番の受付場所が変わります

10月6日(火)から、利根沼田広域消防本部で受け付けしている119番通報は、高崎市八千代町の高崎市等広域消防局内に新しく設置される「たかさき消防共同指令センター」に変わります。119番通報の方法は、今までと変わりませんが、複数の市町村からの119番通報を受け付けますので、通報時は沼田市名から伝えてください。

「たかさき消防共同指令センター」では、県北西部を管轄する6消防本部の119番通報の受信や消防車・救急車の無線統制などの消防指令業務を共同で運用します。最新の情報通信機器の活用により通報から現場到着までの時間を短縮し、火災などの被害の軽減と傷病者の救命率の向上を図ります。

また、指令業務の運用開始に伴い、災害テレホンサービスの電話番号も0180(992)225に変更となります。

問い合わせ　利根沼田広域消防本部警防課通信室☎㉒0119へ

第10回いきいき筋トレ大会&第7回認知症予防フェスタinぬまた

高齢者が自分らしく生き生きと、住み慣れた地域で暮らすために大切な「転倒予防(寝たきり予防)」と「認知症予防」をテーマに、各種講演や実演、展示などを行います。

とき　10月3日(土)午前9時30分～午後2時30分

ところ　保健福祉センター

内容　地区筋トレ長期継続団体表彰、地区筋トレ活動発表、口腔チェック、マッサージ治療体験、脳年齢チェック、認知症予防カレーの試食など

問い合わせ　高齢福祉課介護予防係(東原庁舎内)☎内線7722へ

年金の窓口から お知らせ

国民年金付加保険料

国民年金の第1号被保険者や60歳以上70歳未満の任意加入被保険者は、希望により定額保険料に加えて月額400円の付加保険料を納めることで、将来、より多くの老齢基礎年金を受けることができます。付加保険料を納める場合には、定額保険料を納めることが必要です。付加年金の計算式は次のとおりです。

計算式　付加年金額＝200円×付加保険料を納めた月数

国民年金基金に加入している人や免除制度を利用している人は、付加保険料を納めることはできません。

付加年金の加入を希望する人は、市役所市民課国保年金係、白沢・利根支所生活係にて手続きができます。

問い合わせ　渋川年金事務所国民年金課☎0279㉒1607へ

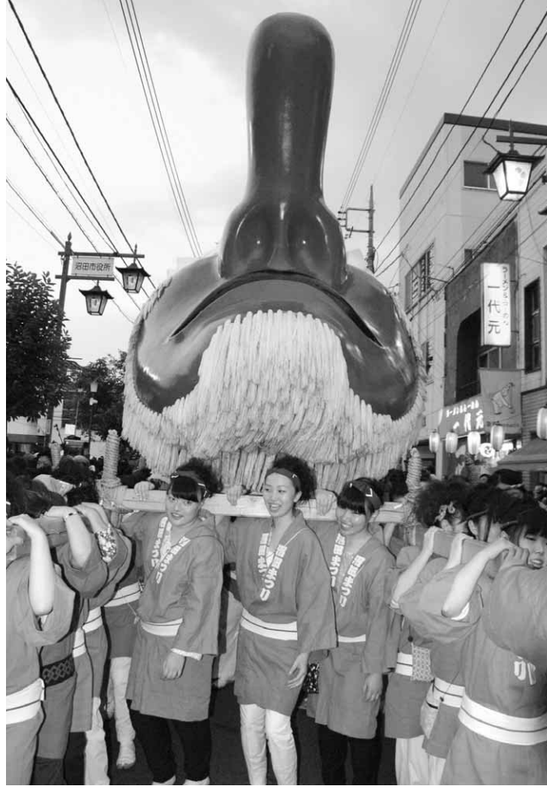

大人も
子どもも
越く
そして、粋に
駆け抜けた
3日間。
今年の
沼田まつりを
振り返ります。

敬老祝金のお知らせ

敬老祝金は、市内の高齢者で祝年を迎える人と100歳以上の人に祝金を贈り長寿を祝福し、市民の敬老思想の高揚と高齢者の福祉増進に寄与することを目的としています。

対象　4月1日から来年3月31日までに、77歳、88歳、99歳に達する日を迎える人と100歳以上の人で、その年の9月1日を基準日として本市に引き続き1年以上居住し、住民票に記載されている人。今年度の対象者は次の人になります

77歳・喜寿(祝金5千円)　昭和13年4月2日から昭和14年4月1日生まれの人

88歳・米寿(祝金1万円)　昭和2年4月2日から昭和3年4月1日生まれの人

99歳・白寿(祝金3万円)　大正5年4月2日から大正6年4月1日生まれの人

100歳以上(祝金5万円)　大正5年4月1日以前に生まれた人

※申請は不要です。対象者には改めて通知します

問い合わせ　高齢福祉課高齢福祉係(東原庁舎内)☎内線7756、白沢支所生活係☎内線3131、利根支所生活係☎内線2929へ

9月21日(月)は敬老の日
100歳以上の皆さんを紹介します

本市の100歳以上(今年中に100歳以上となる人を含む)は43人です。紙面掲載に同意していただいた皆さんを紹介します。

◆104歳(明治44年生まれ)

佐々木トキヱ(新町)、小材志希(久屋原町)、大河原初江(奈良町)

◆103歳(明治45年・大正元年生まれ)

大出そを(横塚町)、中澤てる(利根町穴原)、横坂ゑ弟(井土上町)、片野ふさ(井土上町)

◆102歳(大正2年生まれ)

代田キヨ(中町)、倉品せい子(馬喰町)

◆101歳(大正3年生まれ)

金子コサト(横塚町)、小林繁藏(西倉内町)、田辺虎夫(利根町大原)、青木たに(鍛冶町)、半田トラ(坊新田町)、藤塚シウ(横塚町)、唐澤七美雄(栄町)、大竹とくい(久屋原町)、沼田秀雄(町田町)、織田澤テル(白沢町尾合)

◆100歳(大正4年生まれ)

三浦武(西原新町)、八木ヨシノ(横塚町)、千明ちよ(久屋原町)、井上つる子(利根町平川)、岩崎やす江(町田町)、桑原ハン(奈良町)、小泉志ふ(高橋場町)、中西好子(岩本町)、中村光二郎(井土上町)、原島守(新町)、濵田モト(西原新町)、町田節(横塚町)、鶴淵千代(中町)、林勝弥(原町)、戸澤皿郎(高橋場町)、髙宮清子(高橋場町)、長谷川きみ(東倉内町)、七五三木秋次郎(町田町)、宮下きく(上川田町)、鶴淵亀吉(白沢町尾合)、染谷やす子(上久屋町)　(8月1日現在。敬称略)

障害児者の登録介護者(レスパイト)事業

心身障害児者の介護を行う保護者が、一時的に介護ができない場合に、あらかじめ市に登録している介護者に介護を委託できる制度です。ご利用を希望する人は、お問い合わせください。

また、介護者の資格を有する人で、登録介護ができる人は市に登録をお願いします。

利用できる人　在宅の重度知的・身体障害児者、中・軽度知的障害児者、中・軽度身体障害児、発達障害児

介護者資格　保育士、社会福祉主事、社会福祉士、介護福祉士、保健師、看護師、准看護師、理学療法士、教諭、ホームヘルパー

問い合わせ　社会福祉課障害福祉係(東原庁舎内)☎内線77252へ

沼田市子ども・子育て会議の委員募集

委員の任期満了に当たり、新たに委員を募集します。

会議は学識経験者、子育て支援事業者、保護者など20人で構成し、子ども・子育て支援に関する施策などについて審議します。

応募資格　次の条件を全て満たす人。①市内在住で、18歳以下(18歳に達し最初の3月31日を迎えるまで)の子どもを持つ保護者②子ども・子育て支援に理解と関心のある人③平日に開催される会議に出席できる人

任期　委嘱の日から2年間(11月1日～平成29年10月31日)

募集人数　2人

応募方法　応募用紙に必要事項を記入し、「応募動機」(400字程度)を添え子ども課へ(応募用紙は子ども課窓口か市ホームページで交付)

受付期限　9月30日(水)

選考方法　書類審査により決定(選考結果は本人宛てに通知します)

その他　会議の出席者には市の規定に基づき報酬を支給します

問い合わせ　子ども課子育て支援係(東原庁舎内)☎内線77257へ

入園児を募集します

来年4月から市内の幼稚園・保育園・認定こども園・事業所内保育施設の入園児を募集します。利用に当たっては、教育・保育の必要性に応じた支給認定を受ける必要があります。入園申し込みの際に支給認定の申請をしてください。支給認定の区分は左表のとおりです。

支給認定区分	対象となる子ども	利用できる主な施設
1号認定	満3歳以上の就学前子ども(2号認定を除く)	認定こども園 幼稚園
2号認定	満3歳以上で保護者の就労や疾病等により、保育を必要とする子ども	認定こども園 保育園
3号認定	満3歳未満で保護者の就労や疾病等により、保育を必要とする子ども	認定こども園 保育園 事業所内保育施設

幼稚園 認定こども園(教育)

◇市立幼稚園

入園資格　市内在住の幼児

○3歳児　平成24年4月2日～平成25年4月1日生まれ

○4歳児　平成23年4月2日～平成24年4月1日生まれ

○5歳児　平成22年4月2日～平成23年4月1日生まれ

入園願書　各市立幼稚園で配布

申し込み　土・日曜日、祝日を除く、10月1日(木)から20日(火)までの間に各幼稚園へ

※郵送の場合は20日(火)の消印まで有効

入園許可　書類審査と身体検査を行い入園を決定し、各幼稚園より連絡します

保育料　保護者の市町村民税額を基に算定

問い合わせ　各市立幼稚園へ

◇私立幼稚園・私立認定こども園(教育)

申し込み　申し込みの期日や方法などは、各園に直接お問い合わせください

保育料　保護者の市町村民税額を基に算定

※各園の連絡先は左表のとおりです

幼稚園

	園名	所在地	電話番号
市立	榛名幼稚園	榛名町3271-3	㉒4740
市立	利南幼稚園	栄町141	㉓1071
市立	利南東幼稚園	上久屋町2161-2	㉓2373
市立	池田幼稚園	発知新田町488	㉓9310
市立	薄根幼稚園	善桂寺町78	㉔0651
私立	ちぐさ幼稚園	柳町394	㉓3324

※ちぐさ幼稚園は、平成28年度から認定こども園に移行する予定です。

認定こども園

	園名	所在地	電話番号
私立	沼田幼稚園	坊新田町1105-3	㉒2856
私立	恵泉幼稚園	西倉内町663	㉓3584

保育園・認定こども園(保育)・事業所内保育施設

入園資格　市内在住、または来年4月までに転入などで本市に在住予定の乳幼児のうち、保育を必要とし、保護者が次のいずれかに該当する場合

※来年度中に産後休暇や育児休業から復職予定の人も申し込みできます

○就労している(パートタイムや夜間就労も含む)

○妊娠中、または産後間もない

○疾病や負傷、または心身に障害がある

○同居、または長期入院している親族の看護や介護をしている

○火災、またはその他の災害復旧に当たっている

○求職活動を継続的に行っている(起業準備含む)

○学校などに就学している(職業訓練校含む)

○虐待やDVの恐れがある

保育料　保護者の市町村民税額を基に算定

申込用紙　9月1日(火)から各施設と子ども課保育係の窓口で配布

申し込み　土・日曜日、祝日を除く、10月1日(木)から19日(月)までの間に希望する施設の指定日(日程表のとおり)に子ども同伴で申し込んでください。指定日に申し込めない場合は、他園でも申し込みできます

※10月20日(火)以降は子ども課保育係窓口で受け付けますが、期間中の申し込みを優先します

事前見学　希望する人は、各園・施設へ連絡してください

問い合わせ　子ども課保育係(東原庁舎内)☎内線77258へ

入園申込受付日程表

指定日	時間	受付場所	所在地	電話	定員
10月1日(木)	13:00～18:00	沼田幼稚園	坊新田町1105-3	㉒2856	90人(保育)
10月2日(金)	13:00～18:00	横塚保育園	横塚町1223-1	㉓0006	90人
10月5日(月)	13:00～18:00	熊の子保育園	戸鹿野町578-3	㉔1446	90人
10月6日(火)	8:30～17:15	子ども課保育係(東原庁舎1階)	東原新町1801-40	内線77258	
10月7日(水)	13:00～18:00	桜ヶ丘保育園	桜町4798	㉔8577	100人
10月8日(木)	13:00～18:00	ぬまた東保育園	上原町1801-66	㉓5592	65人
		多那保育園	利根町輪組867-1	㊸2920	30人
10月9日(金)	13:00～18:00	白沢保育園	白沢町高平20	㊸2039	120人
10月13日(火)	13:00～18:00	川田保育園	下川田町540	㉓1599	60人
		利根保育園	利根町大楊1078-2	㊻2268	120人
10月14日(水)	13:00～18:00	沼田恵保育園	清水町4330	㉔4163	140人
10月15日(木)	14:00～18:00	ちぐさ保育園	柳町396-4	㉓3324	100人
10月16日(金)	13:00～18:00	ぬまた南保育園	東原新町1411-5	㉒5519	115人
10月19日(月)	8:30～19:00	子ども課保育係(東原庁舎1階)	東原新町1801-40	内線77258	

※ちぐさ保育園は、平成28年度から認定こども園に移行する予定です

次の施設は、10月6日(火)と10月19日(月)に子ども課保育係の窓口で受け付けします

	園名	所在地	電話	定員
認定こども園	恵泉幼稚園	西倉内町663-4	㉓3584	10人(保育、3歳児以上)
事業所内保育施設	どんぐり保育園	東原新町1908-2	㉒4321	7人(地域枠、0～2歳児)
	ひだまり保育園	久屋原町358-1	㉓1231	5人(地域枠、0～2歳児)

沼田市障害者虐待防止センターからのお知らせ

市では、「沼田市障害者虐待防止センター」を開設し、相談・通報の受け付けを行っています。虐待を受けていると思われる障害者を発見したら、速やかに連絡、相談ください。

※通報や届け出をした人の個人情報は、守秘義務により守られます。また、匿名による通報も受け付けます

問い合わせ　市障害者虐待防止センター・社会福祉課障害福祉係(東原庁舎内)☎内線77252へ

第37回著者を囲む会

問い合わせ　図書館☎㉒０５５０

横山秀夫さんを講師に迎えます

とき　10月31日(土)午後２時
※午後１時30分受け付け開始
ところ　図書館４階視聴覚室
定員　１００人
参加費　無料
申し込み　９月10日(木)から、図書館２階カウンターへ直接申し込みをお願いします

テキスト紹介『64(ロクヨン)』

昭和64年に起きたD県警史上最悪の翔子ちゃん誘拐殺人事件をめぐり、刑事部と警察部が全面戦争に突入。そのはざまに落ちた広報官、三上義信は己の真を問われる。

警察職員26万人、それぞれに持ち場がある。刑事など一握り。大半は、光の当たらない縁の下の仕事。神の手は持っていない。それでも誇りは持っている。一人一人が日々矜持(きょうじ)を持って職務を果たさねば、こんなにも巨大な組織が回っていくはずがない。D県警は最大の危機にひんする。警察小説の真髄が、人生の本質が、ここにある。

長篇警察小説。

「別冊文芸春秋」を全面改稿して単行本化。
※図書館ではコーナーを設け著書の貸し出しを行っています

講師紹介　横山秀夫さん

１９５７年東京都生まれ。国際商科大学(現東京国際大学)卒業後、上毛新聞社に入社。12年間の記者生活を経てフリーライターとなる。

１９９１年「ルパンの消息」が第９回サントリーミステリー大賞佳作に選ばれる。

１９９８年「陰の季節」で第５回松本清張賞を、２０００年「動機」で第53回日本推理作家協会賞(短編部門)を受賞。

著書に「半落ち」、「顔　FACE」、「クライマーズ・ハイ」、「臨場」、「出口のない海」、「震度０」などベストセラー多数。

生方たつゑ生誕110周年記念企画展
「たつゑと誠(せい)　夫婦の絆」を開催します

沼田市名誉市民で、戦後女流短歌の第一人者である生方たつゑの生誕110周年を記念して、企画展を開催します。

生方たつゑは、明治36年に三重県で生まれ、上之町で薬種商を営む生方家に嫁ぎ(夫は、沼田町長や国家公安委員を務めた生方誠)、平成12年に95歳でこの世を去るまで多くの歌を残しました。

今回の企画展では、たつゑの短歌や夫婦合作の額装や出版物などから見えてくる夫婦の絆を紹介します。

また、今回の企画展では、新たにご子孫から寄贈された資料も初公開します。

とき　９月17日(木)から11月23日(月)までの午前９時30分～午後５時
ところ　生方記念文庫(上之町１９９-１)
休館日　毎週水曜日(10月28日(水)は開館)、９月22日(火)・24日(木)、10月13日(火)、11月５日(木)
観覧料　大人320円、小中学生160円
問い合わせ　生方記念文庫☎㉒３１１０へ

第27回市民バドミントン大会を開催します

10月18日 日曜日

とき　10月18日(日)午前９時
ところ　市民体育館
参加資格　市内在住、在勤、在学(高校生以上)の人、協会登録者(市内在住、在勤、在学者とペアを組むこと)
種目　ダブルス
種別　一般男子(混合を含む)、一般女子、初心者男子(混合を含む)、初心者女子
※予選リーグ、順位別トーナメント方式
申し込み　10月９日(金)までに所定の用紙で市民体育館へ(白沢・利根公民館経由も可)
問い合わせ　ＮＰＯ法人沼田市体育協会(市民体育館内)☎㉔９４４４へ

白沢町高原周遊コースでウオーキング講習会を開催

10月30日 金曜日

保健推進員会では、健康運動指導士による楽しく学ぶウオーキング講習会を開催します。ウオーキングの基礎を身に付け、皆さんと一緒に楽しく体を動かし、心と体をリフレッシュしませんか。

とき　10月30日(金)午前10時～正午(９時30分受け付け開始)
ところ　白沢支所(集合場所)
持ち物　飲み物、汗ふきタオル、帽子など
定員　約150人
参加料　無料
申し込み　９月16日(水)から10月９日(金)までに各町保健推進員、または健康課保健係へ
その他　雨天の場合、白沢支所３階多目的ホールで開催します(バスタオルと上履き持参)
問い合わせ　健康課保健係(保健福祉センター内)☎７６２０４へ

第45回市民体育大会水泳の部成績

８月９日(日)に市民プールで開催した市民体育大会水泳の部の結果は、右表のとおりです。
※個人成績では、50m平泳ぎ男子30歳代の部で大会新記録が樹立されました
問い合わせ　ＮＰＯ法人沼田市体育協会(市民体育館内)☎㉔９４４４へ

順位	支部名	得点
第１位	東部支部	108点
第２位	薄根支部	87点
第３位	利南支部	85点
第４位	池田支部	72点
第５位	西部支部	65点
第６位	白沢支部	56点
第７位	川田支部	43点
第８位	利根支部	38点
第９位	北部支部	33点
第10位	中部支部	26点

市民プールの忘れ物をお預かりしています

浮き輪、ゴーグル、衣類など市民プールの忘れ物をお預かりしています。心当たりのある人は、市民体育館まで取りに来てください。
問い合わせ　体育課体育係(市民体育館内)☎㉔９４４４へ

YOROZU よろずとーく100 TALK

金子　純平さん(写真右)　地域おこし協力隊員
(栃木県佐野市出身)
Jumpei Kaneko

福島　博樹さん(写真左)
(埼玉県秩父市出身)
Hiroki Fukushima

地域おこし協力隊員として少しでも役に立てるよう頑張りたい

都会を離れて生活したい人などを隊員として受け入れ、地域力の維持と強化を図る地域おこし協力隊。今年6月、総務省のこの制度を活用し2人の若者が沼田での生活をスタートさせた。

金子「東京で役者をしていましたが、元々動物や森林に興味があり、活躍できる場を探していました」

福島「移住を視野に入れ仕事を探していたところ、獣害対策での募集を知りました。祖母が鳥獣被害に遭い畑をやめた経緯があったので、興味を持ちました」

2人は利根支所地域係に配属され、現在、捕獲鳥獣の検査や農地の食害確認、林道の管理や整備などの業務に従事している。

金子「農家の人も優しいですし、東京にはなかった心安らぐ風景が好きです。ただ、同世代の若い人が少ないのは寂しいですね」

福島「最初は、買い物や飲みに行く場所も遠く想像以上の田舎だなと思いましたが、静かで、今は住みやすく感じています」

隊員の任期は最長3年。近い将来彼らは再び岐路に向き合う。

金子「起業塾に興味があります。機会があれば参加し勉強したいです。縁があればここに残りたいですね」

福島「仕事のめどが付けばここに住み続けたいです。沼田に興味を持った人へ空き家と畑をセットにし、気軽に利用してもらう仕組みなども考えたいですね」

新天地で奮闘する二人へ、最後に隊員としての抱負を尋ねた。

金子「鳥獣被害の現状を子どもたちにもっと知ってもらいたい。小中学校の授業の一環で、話す機会なども持てたら良いですね」

福島「規格外野菜の廃棄が獣害の原因の一つだと思います。正規商品の価格低下に配慮しながら、新たな流通ルートを模索したいです。地域に少しでも役に立てるよう、頑張りたいですね」

消防団員紹介 No.4

地域の守り手として活躍する消防団員の皆さんをご紹介します。

沼田市消防団では多くの入団希望者を募集しています。
問い合わせ　沼田市消防団本部(防災対策課消防係内)☎内線３３６３へ

沼田市消防団第３分団(池田地区)　ラッパ隊副ラッパ長　松井英樹さん

ラッパ隊の訓練は、地元・池田地区だけでなく市や利根郡との合同訓練などもあり、年間の活動としては一般団員より多数で大変なところもありますが、地域を越えた仲間や知り合いも増えるなど、良いところもたくさんあります。また、ラッパ吹奏は個人のセンスによるところもあるので、ラッパ隊に選ばれることは大変誇らしくもあります。地域住民の安全安心に協力することはもちろんのこと、今は「秋季点検」や「出初式」での吹奏を目標に日々訓練に励んでいます。

第３分団ラッパ隊の皆さん

ぬまたフォトさんぽ

たくさんの手によって
かえる陶芸1,000作品達成
８月22日(土)

サラダパークぬまたで一昨年から開かれているかえる陶芸教室。施設を運営するNPO法人郷土利根沼田を守る会では、施設を訪れる人にはもちろん東北の被災地で出張教室を開催するなど、かえる陶芸の魅力を精力的に伝えてきました。

約２年間、44回の教室で制作された作品は1,000体に到達。愛らしいかえるたちは施設内「廣習のこみち」に設置され訪問者を癒やしています。

ふるさと沼田の集い
準市民交流会
８月４日(火)

沼田まつり２日目の夕方、ホテルベラヴィータでは準市民交流会が開催されました。

沼田を郷土とし、沼田を愛する多くの人々が絆を深める場に、市出身の市外在住者や本市に縁のある人など約170人が参加。交流会では、真田と沼田の歴史について紹介され、大河ドラマ真田丸への期待やふるさと沼田への思いを語り合いながら参加者は親睦を深めました。

晩夏を彩る花火
とねふるさと風のまつり
８月23日(日)

利根老神多目的広場で開催された、とねふるさと風のまつり。ステージでは華麗な歌や踊りなどが披露され、同時開催の老神温泉納涼花火大会の時間が近づくと、会場の周辺には多くの人が集まりました。

夜空を彩る美しい花火。打ち上げの音と光は観客を魅了し、夏の終わりを知らせるかのように老神温泉郷に響き渡りました。

市ホームページでも、イベント結果などを紹介しています。ぜひ、ご覧ください。

情報ステーション

市役所 ☎㉓2111
白沢支所 ☎㊸2111
利根支所 ☎㊻2111

9月・10月 おはなしポケット

9月5日(土) 「おばあちゃん　すごい！」
9月19日(土) 「おじいちゃんのおじいちゃんのおじいちゃんのおじいちゃん」
10月3日(土) 「おかあさん　まだかな？」
10月17日(土) 「ちびゴリラのちびちび」

とき 午後2時30分
ところ 図書館3階おはなしのへや

お知らせ

オータムジャンボ宝くじは県内の宝くじ売場で

この宝くじの収益金は、市町村の明るい町づくりや環境対策、高齢化対策など地域住民の福祉向上のために使われます。

発売期間 9月28日(月)～10月16日(金)
抽せん日 10月23日(金)
問い合わせ (公財)県市町村振興協会☎027(290)1350へ

身体障害者スポーツ大会を開催します

とき 10月18日(日)午前9時
ところ 川田運動広場
対象 市内在住の身体に障害のある人とその家族
申込期限 9月30日(水)
申し込み・問い合わせ 社会福祉課障害福祉係(東原庁舎内)☎内線77268へ

9月は自殺予防月間です

全国では毎年約3万人が自らの命を絶っています。県内では年間約450人で交通事故死の約3倍です。自殺は健康・経済・生活・家庭問題などで心理的に追い込まれた状態から起こりやすく、亡くなった人の多くが自殺前にうつ病などを抱えていたことが分かっています。

ストレスや不眠などで誰でもうつ病になる可能性があります。自身の変化に気づいたら早めに医療機関を受診するか、電話・来所相談をしましょう。また、周囲で悩む人がいたら、専門家につなぎ見守ることが大切です。

相談窓口 こころの健康相談統一ダイヤル☎0570(064)556、県こころの健康センター☎027(263)1156
来所相談 利根沼田保健福祉事務所☎㉓2185、社会福祉課障害福祉係☎内線77268
※いずれも予約が必要です
問い合わせ 社会福祉課障害福祉係(東原庁舎内)☎内線77268へ

高橋　諒(まこと)くん（3歳7カ月）

アイドル登場

しっかり者でちょっぴり甘えん坊のまこと君。トミカとカーズがお気に入り。毎日、沼田公園で元気いっぱい遊んでいます。

これからも明るく優しい子に育ってね　（柳町）

中学校国際交流事業スタディツアー報告会を開催します

オーストラリアで8日間のホームステイを経験した市内の中学生15人が、その内容を報告します。教職員や保護者のほか、市民の皆さんも参加できます。

とき 10月2日(金)午後3時～4時30分
ところ 中央公民館4階ホール
問い合わせ 学校教育課学校教育係☎内線3322へ

9月10日(木)は下水道の日です

きれいな川を残し地球環境を守るため、下水道の役割や重要性を考えましょう。

下水道が整備された区域の皆さんは、積極的な接続をお願いします。次のことに注意して、下水道を大切に使いましょう。

①トイレットペーパー以外は流さない
②台所のごみを流さない
③危険物を流さない
④油や薬品を流さない
⑤雨水を流さない

また、市では下水道や農業集落排水の整備区域に含まれない地域を対象に、合併処理浄化槽設置を推進するため予算の範囲内で設置費補助を行っています。

本年度の補助額 5人槽／32万6000円、6～7人槽／39万4000円、8～50人槽／49万9000円(同補助金を受けた人で、単独処理浄化槽やくみ取り便槽から合併処理浄化槽に切り換えた場合に、1基当たり10万円のエコ補助金を交付します)
問い合わせ 上下水道課下水道係☎㉔8811へ

「サラダパークぬまた」からのお知らせ

第4回気仙沼支援サンマ祭り

9月26日(土)午前11時から(売り切れ次第終了)

■芝生広場
▽利根実業高等学校・岡谷政一お茶会
▽花山直美ハナフラメンコスタジオ
▽入澤安彦チェーンソーアート
※サンマ祭りと同時開催

■森林(もり)の館
▽中平順子草花あそびと紙芝居
とき 9月6日(日)
主催 利根沼田読み聞かせ連絡会
▽石田久美子油彩画展
とき 9月24日(木)～27日(日)
※各イベントの時間は、午前10時～午後4時(最終日は午後3時まで)
▽人形陶芸家新藤廣子によるかえる、ありがとさん陶芸体験教室・サイン会
とき 9月19日(土)午前10時～正午
陶芸体験展示費用 1000円
問い合わせ サラダパークぬまた☎㉓9301、農林課農林振興係☎内線3237へ

看護職員等復職支援研修会とナースセンター登録のご案内

県ナースセンターは、未就職の看護職の皆さんの再就職支援として講習会や病棟実習を実施のほか、ナースセンターへの登録を推進しています。

◆潜在看護職員等復職支援研修会
とき 11月17日(火)から19日(木)までの3日間、各日午前10時～午後3時45分
ところ 沼田脳神経外科循環器科病院
受講料 無料

◆ナースセンター登録・研修会
申し込み 土・日曜日を除く、午前9時から午後5時までに県看護協会へ
問い合わせ 県看護協会☎027(269)5202へ

災害ボランティア養成講習会

災害に対し防災意識を高め、もしものときに活動できるボランティアを養成します。

とき 9月24日(木)午前10時～午後3時30分
ところ 保健福祉センター4階多目的ホール
内容 「災害ボランティアセンターについて」の講義、炊き出し体験・応急手当てなどの実技
受講料 無料
申込期限 9月16日(水)
申し込み・問い合わせ 社会福祉協議会(保健福祉センター内)☎㉒1990へ

9・10月の図書館の特集

テーマ 図書館員おすすめ！本当におもしろい警察小説
ところ 図書館2階特集コーナー
問い合わせ 図書館☎㉒0550へ

沼田税務署よりお知らせ

前橋税務署における法人課税事業の集中処理について

10月1日(木)より、沼田税務署に提出された法人税確定申告書や源泉所得税などに関する問い合わせ、電話照会についての業務を前橋税務署法人課税部門で行うことになります。ご理解とご協力をお願いします。

※法人課税の申告書などの提出のほか、相談窓口や納税証明書の請求先は、引き続き沼田税務署となります

問い合わせ 沼田税務署法人課税部門☎㉒2368へ

10月の巡回移動図書の日程　図書館☎㉒0550

10月	とき	ところ
7日(水)	10:00～10:20	利根川ダム統合管理事務所
	10:30～10:50	薄根町公民館
	11:00～11:40	県利根沼田振興局
	1:20～1:45	新町公民館
	1:55～2:25	栄町市営住宅集会所
	2:35～4:00	升形小学校
8日(木)	9:50～10:15	岡谷町生活改善センター
	10:25～10:55	下発知町生活改善センター
	11:05～11:35	奈良町農事研修所
	1:30～1:50	上発知町生活改善センター
	2:00～2:20	中発知町生活改善センター
	2:30～4:00	池田小学校
14日(水)	10:00～10:20	横塚町公民館
	10:30～10:50	久屋原町公民館
	11:00～11:35	上久屋町多目的集会所
	1:15～1:45	利南公民館
	1:55～2:15	沼須町農事研修所
	2:30～4:15	利南東小学校
15日(木)	10:00～10:30	旧岩本分校
	10:45～11:15	屋形原農村婦人の家
	1:15～1:50	上川田町住民センター
	2:00～2:20	川田公民館
	2:30～4:00	川田小学校
16日(金)	9:50～10:20	硯田町公民館
	10:30～10:55	堀廻町構造改善センター
	11:05～11:30	善桂寺町活性化センター
	1:30～2:00	町田町水田転作推進研修所
	2:15～2:45	薄根公民館
	2:50～4:15	薄根小学校
20日(火)	10:15～10:45	上古語父集会所
	11:00～11:30	愛宕老人ホーム
	1:20～1:45	谷地端第二市営住宅
	1:55～2:20	中央消防署
	2:30～4:15	沼田北小学校
21日(水)	10:30～11:00	利根支所利根出張所
	11:10～11:40	尾合集会所
	1:15～1:45	下古語父集会所
	2:15～4:15	沼田東小学校
22日(木)	10:30～11:00	生枝集会所
	11:10～11:40	岩室集会所
	1:10～1:40	平出集会所
	2:05～3:45	多那小学校
23日(金)	10:30～11:00	根利集会所
	11:30～12:00	日影南郷集会所
	1:20～1:40	利根園原ふれあい屋内運動場
	1:50～2:20	老神地区集会所
	2:30～3:45	利根西小学校
27日(火)	2:30～3:45	利根東小学校
29日(木)	2:00～2:20	尾瀬高等学校
	2:30～3:45	平川小学校

図書館の休館日 9月7.14.21.22.23.28.30日／10月5.12.19.26.30日

お知らせ

全国一斉「高齢者・障害者の人権あんしん相談」強化週間について

法務省と全国人権擁護委員連合会では、9月7日(月)から13日(日)までの1週間を「高齢者・障害者の人権あんしん相談」強化週間とし、高齢者や障害者の人権に関する悩みについての専用電話相談窓口を開設します。

法務局職員と人権擁護委員が応対し、秘密は堅く守られます。

相談時間 午前8時30分～午後7時(土・日曜日は午前10時～午後5時)

専用電話番号 0570(003)110

問い合わせ 前橋地方法務局人権擁護課☎027(221)4466へ

市の行政情報をお届けしています

地域の情報を満載した「FM放送」です。ラジオのダイヤルを合わせてお聴きください。

沼田 シティ インフォメーション
月～金 午前8:00～8:10 / 午後6:00～6:10
土・日 午前10:00～10:10 / 午後2:00～2:10

いっしょに、ねっ。 FM OZE 76.5 MHz

問い合わせ　秘書課広報広聴係☎内線3225へ

募集

心肺蘇生法とAED普通救命講習会の参加者を募集します

とき 10月25日(日)午前9時～正午

ところ 利根沼田広域東消防署

定員 10人(先着順)

申込期限 10月24日(土)までの午前8時30分～午後5時(土・日曜日も受け付けます)

申し込み・問い合わせ 中央消防署☎㉔1734、東消防署☎㊻2300、西消防署☎㊹0002、北消防署☎㉒4349へ

第15回利根沼田勤労者美術展の開催と出品作品の募集について

とき 12月10日(木)～13日(日)

ところ 中央公民館4階ホール

応募資格 利根沼田に在住、または在勤の人

募集種目 絵画、書道、写真、手芸彫刻の4部門

応募上の注意

①未発表の作品で、出品点数は1種目につき2点以内(出品種目数には制限なし)

②県展委嘱作家、各種展示会の審査員、職業的作家などのほか、本美術展で過去に県知事賞を受賞した人は対象外(賛助出品扱い)

③作品サイズは、絵画は展示できる程度の額に入る大きさ、書道は全紙以内、写真は四つ切り、手芸彫刻は制限なし

作品の搬入 作品は包装し、所定の申込用紙を添えて、12月3日(木)の午後2時から8時までに、勤労青少年ホームへ

問い合わせ 産業振興課商工振興係☎内線3255へ

星空観察会ボランティア解説者を募集します

光害(過剰な光が動植物へ影響を及ぼしたり、必要以上のエネルギー浪費につながる公害)を考える場として、今年も12月に星空観察会を開催します。開催に当たり星座の解説をするボランティアを募集します。

問い合わせ 環境課環境係(東原庁舎内)☎内線7737 4へ

市身体障害者団体連合会の会員を募集しています

市身体障害者団体連合会は、相互援助を推進し資質の向上や地域との関わりを持ちながら活動しています。

主な活動 定期総会の開催、研修旅行、スポーツ大会、県身体障害者団体連合会が主催する各行事への参加、各支部独自の行事など

問い合わせ 社会福祉課障害福祉係(東原庁舎内)☎内線7728へ

つるしびな教室 ふれあい福祉センター教養教室の受講者を募集

とき 9月23日、10月から2月までの毎月第2・第4水曜日 午後2時～4時

ところ ふれあい福祉センター和室

対象 市内在住で初めての人

定員 12人(超えた場合は抽選)

受講料 無料(施設使用料は別途)

材料費 5,000円

申し込み 9月16日(水)までの午前9時30分から午後7時の間に電話、または直接同センターへ(月曜日を除く)

問い合わせ ふれあい福祉センター☎㉓3497へ

『京都市高林実結樹さん提唱』
『認知症予防ゲーム』を取り入れたディサービスで認知症予防に取り組もう！
超高齢社会となった今、心身の健康を保つ二本柱は認知症予防と生活習慣病予防です。
自分のために、みんなのために、しっかりした柱を建ててみませんか？
ファミリータウン岡谷
378-0061 沼田市岡谷町1077-2
電話 22－0705　職員募集中

㈶日本テクノエイド協会認定　補聴器のご相談は認定店で!!
認定補聴器専門店
ご自宅や職場などで試聴体験してみませんか？無料貸出できます。
(株)フィッティング Otuka 沼田店 ☎0278－25－9533
定休日 水・日・祝　・　営業時間 AM10:00～PM5:00　http://www.f-otuka.com
沼田市東原新町1897-6　利根中央病院そばの信号北へ200M　右側

女性限定 アンチエイジングセミナー

とき／内容 ①9月25日(金)／歌って発散！腹の底から声を出そう②9月28日(月)／気になる人に差をつけろ！マイナス5歳顔③10月5日(月)／女子力アップ！自分色を知る、各日午後1時30分～3時(全3回)

ところ 保健福祉センター4階多目的ホール

対象 60歳以上の女性

定員 30人

申込期限 9月18日(金)

申し込み・問い合わせ 高齢福祉課介護予防係(東原庁舎内)☎内線7727 2へ

相談

身体障害者巡回相談

県心身障害者福祉センターが巡回相談を実施します。

相談は全て予約制です。相談希望者は、事前に予約申し込みをしてください。

※障害が重度で移動ができないなどの理由により、会場に来場できない人については、自宅に訪問することもできます

とき 10月7日(水)午前10時～正午

ところ 保健福祉センター3階研修室

相談科目 整形外科

相談内容 身体障害者の各種相談、補装具の要否判定

用意するもの 印鑑、身体障害者手帳

問い合わせ 社会福祉課障害福祉係(東原庁舎内)☎内線7728へ

人権って何だろう～人権課題に対する取り組み～ 高齢者の人権を考える

我が国の人口のほぼ4人に1人が65歳以上の高齢者となっている中、高齢者へのさまざまな人権侵害が社会問題となっています。法務省人権擁護局の資料によると、昨年度の高齢者に対する暴行・虐待に関する人権侵犯事件数は488件、高齢者福祉施設における人権侵犯事件数は81件と増加傾向にあります。

法務省の人権擁護機関では「高齢者を大切にする心を育てよう」を年間強調事項として掲げ、高齢者に対する虐待などの人権相談、人権尊重思想の啓発など、人権侵犯の再発防止にも努めています。

また、厚生労働省では、9月15日(火)から21日(月)までを「老人の日・老人週間」と定め、老人福祉への関心と理解を深めるとともに、老人に対し自らの生活向上に努められるような行事を展開しています。

本市では「生き生き長寿のまちづくり計画」のもと、知識と経験を基に社会貢献や地域交流、趣味などに意欲のある高齢者がいきいきと安心して暮らせる地域社会を目指しています。そのため私たち一人一人が高齢者の人権を尊重し、認知症や介護問題などを全ての人々の問題とし、高齢者や介護者を地域社会全体で支えていく取り組みを一層推進していくことが求められています。(「平成27年度版 人権教育・啓発白書」より一部抜粋)

問い合わせ 社会教育課社会教育係☎内線3333へ

結婚したい方！
安心・安価で婚活サポート!!
年間成婚実績100組目標　市民特典あり
確実個人紹介　自宅でも自由選考可
市民婚活サポート無料相談会 毎週土・日開催!! 予約不要
※ご両親様からの相談・出張相談・レクチャーも受付中
9/6(日)14:00～継続び対話会(前橋)
9/12(土)19:00～お月見パーティー(桐生)
9/27(日)14:00～カップルボウリング！(前橋)
10/4(日)14:00～継続び対話会(新橋)
10/18(日)12:00～電動鋸のTCBBQ(太田)
良縁アクティヴ
0120-52-2508
前橋市新前橋町18-29 Kビル2F ㊡12:00～21:00 ㊡木曜
ブログチェック！
E-mail:maebashi@ryouen-actv.jp
URL:www.hot-ryou-en.com

群馬沼田総合法律事務所
群馬弁護士会所属　弁護士　中嶋 歩 積
弁護士特約について
ご加入の自動車保険に弁護士特約が付帯している方も多いのではないでしょうか。これは、ご自身が自動車事故被害等にあったときの弁護士費用を保険でカバーするものです。交通事故被害に遭われた方は、特約の有無を確認してはいかがでしょうか。
相談のご予約・問い合わせ　0278－25－4500
(9時から18時まで受付)

ご存知ですか??
健康保険で受けられる自宅や施設でのリハビリマッサージの事
(要 同意書)
訪問医療マッサージ KEIROW ケイロウ
沼田上原ステーション
健康保険で訪問リハビリマッサージ
こんなお悩みはございませんか?
・足、腰が痛く、あまり歩けない･･･
・手足が麻痺し、拘縮がある･･･
・車椅子の利用が多く、足が浮腫む･･･
・寝たきりのため、筋力が衰えてきた･･･
医師、ケアマネと連携!
無料お試し体験実施中!
対象
自力で歩行が困難な方
お身体が不自由な方など
(筋麻痺・関節拘縮・筋萎縮)
・沼田市上原町1693-14　・フリーダイヤル 0120-971-022 佐久間

相談

中央児童相談所の巡回相談

とき 11月13日(金)午前10時～午後2時
ところ 利根沼田保健福祉事務所(利根沼田振興局2階)
内容 子どもの非行・家庭での養育やしつけ・言葉や発達の遅れ・性格などの相談。療育手帳や特別児童扶養手当などを受けるための判定や診断
対象 18歳未満の人
※申し込みが多い場合は希望に添えない場合があります
問い合わせ 家庭児童相談室・子ども課子育て支援係(東原庁舎内)☎㉒0874へ

知的障害者の巡回相談

相談は無料で秘密は厳守されます。気軽にご相談ください。申し込み人数により判定機関で人数調整を行う場合があります。
とき 10月15日(木)午前10時～午後3時
ところ 保健福祉センター3階相談室ほか
内容 知的障害者の療育手帳の判定、障害基礎年金の診断など
相談員 精神科医師、心理判定員
対象 18歳以上の人
申込期限 9月18日(金)
申し込み・問い合わせ 社会福祉課障害福祉係(東原庁舎内)☎内線772252へ

公証相談

とき 9月28日(月)午後1時～3時30分
ところ 保健福祉センター2階会議室
相談内容 遺言に関すること、離婚に伴う養育費などの取り決め、金銭の貸借、土地・建物の賃貸借、任意後見契約などのほか、公正証書に関すること
相談料 無料(要予約)
申込期限 9月24日(木)
申し込み・問い合わせ 前橋公証役場☎027(223)8277へ

10月は土地月間です 土地価格などの無料相談会を開催

不動産鑑定士が土地・建物価格や地代、家賃などの相談に応じます。気軽にお出掛けください。
とき 10月5日(月)午前10時～午後3時
ところ 市役所市民ホール
問い合わせ 県地域政策課☎027(226)2366、県不動産鑑定士協会☎027(243)3077へ

篤志(敬称略)

社会福祉事業へ
▽東部防火協会(利根町平川)→2万8500円▽美翔会(榛名町)→10万円

9月の健康テレホンサービス

月	C型肝炎の基礎知識
火	C型肝炎の症状と治療
水	胃の痛みと胃薬
木	胸の痛み
金	膝の痛み
土・日	性交痛について

【直接相談タイム】直接医師が電話にでます。
9月は17日(木)歯科です。午後7時30分から9時まで。
■☎027(234)4970(ヨクナレ)を回すと約3分間の健康講話が聞けます。
http://www.raijin.com/kenko/

放射線量測定結果 (8月17日)

測定地点	測定値(単位：マイクロシーベルト／時間)		
	地表0cm	地表50cm	地表100cm
市役所本庁舎	0.09	0.07	0.06
利南公民館	0.06	0.05	0.05
池田公民館	0.07	0.05	0.05
薄根公民館	0.11	0.07	0.07
川田公民館	0.06	0.06	0.05
白沢支所	0.17	0.10	0.07
利根支所	0.08	0.07	0.07

■除染の対象となる基準値 0.23マイクロシーベルト／時間
■測定に使用した機器 日立アロカ製 シンチレーションサーベイメータ TCS171-B
■測定者 市環境課職員
■問い合わせ 環境課環境係(東原庁舎内)☎内線77372

オータムキャンペーン
9月19・20・21・22・23日
道の駅「白沢」全施設で合計3,000円ご利用ごとに望郷の湯特別ご招待券プレゼント！ 上記期間内(5日間)のレシート合計で交換いたします！
9月20日～22日
屋台販売コーナー開設！
絶品ハム・ソーセージの"山賊焼き"や上州名物"焼きまんじゅう"、"焼きりんご"
"手作り菓子・餅"など、利根沼田の旨い物を各種販売いたします！
お問合先 白沢高原温泉 望郷の湯 沼田市白沢町平出1297 Tel:0278-53-3939

とねしん
とねしんのローンカード
《きゃっする500キャンペーン好評受付中！》
Face to Face
【キャンペーン期間：平成27年9月30日まで】
主婦、パート、アルバイトの方もOK！
キャンペーン期間中に新規ご契約の方にLAZYSUSANコラボオリジナルグッズプレゼント！
※ご利用に際しましては所定の審査をさせていただきます。審査の結果によってはご希望に添えない場合がございますので、予めご了承ください
利根郡信用金庫
※詳しくは、お近くのとねしん窓口または担当者まで、お気軽にご相談ください。

東日本大震災寄付金・義援金累計額(8月14日現在) 寄付金761万6,543円／義援金2,527万8,273円
問い合わせ 災害支援本部総合相談窓口☎内線3362

健康ガイド 10月

■対象：全域　申し込み・問い合わせ　健康課保健係☎内線76204、健康課予防係☎内線76207

種目	実施月日	受付時間	対象者など	場所
市民献血	10月はお休みです			
にこにこ健康相談	10月6日(火)	午前10時～11時30分	保健師・栄養士の個別相談 ○食事相談や体脂肪率・血圧測定など	市役所市民ホール
	10月27日(火)	午前10時～11時30分	保健師・栄養士・歯科衛生士の個別相談 ○食事相談や体脂肪率・血圧測定など	薄根公民館
禁煙相談	月～金曜日(祝日を除く)	午前8時30分～午後5時	効果的な禁煙方法を紹介 ○禁煙意志がある喫煙者とその家族など	保健福祉センター
母子健康手帳交付		午前8時30分～11時30分	妊娠届出書を持参してください	
マタニティセミナー	10月はお休みです			

問い合わせ　高齢福祉課介護予防係(東原庁舎内)☎内線77271・77272

ふれあい健康相談	10月8日(木)	午前10時～11時30分	血圧測定・握力測定	ふれあい福祉センター
すこやか健康相談	10月はお休みです			

申し込み・問い合わせ　沼田市地域包括支援センター・高齢福祉課介護予防係(東原庁舎内)☎㉒1112(直通)

認知症まるごと相談	10月13日(火)	午前9時30分～	専門相談員の個別相談 ○もの忘れなどの悩みや不安 ※定員2人で1人1時間(要予約)	保健福祉センター

■対象：全域　問い合わせ　健康課保健係☎内線76202

健康診査	4カ月児	10月28日(水)	午後1時～1時30分	平成27年6月生まれ	保健福祉センター
	10カ月児	10月13日(火)		平成26年12月生まれ	
	1歳6カ月児	10月1日(木)	午後1時～1時45分	平成26年2月20日～3月14日生まれ	
		10月20日(火)		平成26年3月15日～4月8日生まれ	
	2歳児歯科	10月はお休みです			
	3歳児	10月7日(水)	午後0時45分～1時30分	平成24年6月26日～7月12日生まれ	保健福祉センター
育児相談	エンゼルクラブ	10月9日(金)	午前9時30分～11時	乳児(1歳未満)	
	わんぱくクラブ	10月23日(金)	午前9時30分～11時	幼児(1歳以上)	
	こあらクラブ	10月はお休みです			

ぬまた歴史探訪⑩

沼田市文化財調査委員
金井　竹徳

江戸の小悪党 直助権兵衛の碑

(町田町)

江戸時代の悪人を特集した歴史本がある。河内山宗俊・幡随院長兵衛・天一坊など世を騒がせた悪人伝が興味をそそる。その中に「赤穂浪士の脱盟者殺しで、後世に名を残した小悪党」として、沼田生まれの直助が取り上げられている。

享保の初年頃、江戸深川万年町に、中島隆碩という町医者があった。この家で、沼田生まれの直助は下僕として働いていた。享保5(1720)年の暮れ、薬礼として病家から金三両が届けられた。隆碩は不在で、直助が受け取ったが懐に入れて素知らぬ顔でいた。しかし、帰宅した隆碩に問いただされ、直助の犯行が明らかになる。暮れのことゆえ、年明けに番所へ突き出すことになったが、何と、直助は隆碩夫婦を殺害して、金品を盗み逃亡してしまった。その後、直助は名を権兵衛と変え、江戸麹町の搗米商の大和屋で働くが、隆碩から奪ってきた刀を質に入れたことから隆碩夫婦殺しがばれて捕らえられ、享保6(1721)年7月23日、江戸市中引回し、日本橋へ3日間晒され、26日に鈴ヶ森で処刑されたという。

直助の罪状は重いが、直助が殺めた中島隆碩は播州赤穂の浅野家の家臣で、吉良邸討ち入りの脱盟者の小山田庄左衛門の成れの果てであった。しかも、離脱の際、同志の金品を盗んで逐電した人物で、江戸っ子たちは「義を忘れたで直助に殺される」と直助を讃えたという。

この裁きを、名奉行大岡忠相が、権兵衛と言い張る直助に人違いを侘び、金を与え放免し、気の緩んだところで突如「ところで直助」と声を掛けたところ、「ハッ」と答えた。この名裁きが大岡政談などに紹介されているが、実際に裁いたのは同僚中山出雲守である。故郷の町田町には「南無阿弥陀仏」の名号の碑が直助供養のため建てられている。

直助権兵衛供養の碑