

広報 ぬまた

4
APRIL 2013
No.824



3月20日 ぬまた駅伝大会 (沼田公園)

今月の主な内容

平成25年度予算 2・3

税務課からのお知らせ、沼田市・先生の日 4・5

沼田市くらしの環境美化条例、沼田公園桜まつり 6・7

たすきに力を込めて

第15回ぬまた駅伝大会が沼田公園で開催され、66チーム330人が参加しました。競技は、7部門に分かれて行われ、出場した66チーム全てが完走しました。観客から声援が送られる中、選手はチームのたすきをつなげようと一生懸命走っていました。

森林文化都市 沼田

<http://www.city.numata.gunma.jp/>

2013 5月のカレンダー

日曜日	Sunday	月曜日	Monday	火曜日	Tuesday	水曜日	Wednesday	木曜日	Thursday	金曜日	Friday	土曜日	Saturday
5 仏滅	6 大安	7 ふれあい総合相談 保健福祉センター3階相談室 赤口 (13:00~15:00)	8 先勝	9 先勝	10 赤口	11 先勝	12 赤口	13 先勝	14 友引	15 先勝	16 先勝	17 赤口	18 赤口
19 先勝	20 友引	21 先勝	22 赤口	23 赤口	24 赤口	25 先勝	26 友引	27 先勝	28 赤口	29 赤口	30 赤口	31 先勝	4 先勝
12 赤口	13 先勝	14 友引	15 先勝	16 赤口	17 赤口	18 赤口	19 先勝	20 友引	21 先勝	22 赤口	23 赤口	24 赤口	25 先勝
19 先勝	20 友引	21 先勝	22 赤口	23 赤口	24 赤口	25 先勝	26 友引	27 先勝	28 赤口	29 赤口	30 赤口	31 先勝	4 先勝
12 赤口	13 先勝	14 友引	15 先勝	16 赤口	17 赤口	18 赤口	19 先勝	20 友引	21 先勝	22 赤口	23 赤口	24 赤口	25 先勝
19 先勝	20 友引	21 先勝	22 赤口	23 赤口	24 赤口	25 先勝	26 友引	27 先勝	28 赤口	29 赤口	30 赤口	31 先勝	4 先勝

4月の納税など 納期限：4月30日(火)
国民健康保険税(普通徴収) 1期 後期高齢者医療保険料 1期
国民健康保険税(特別徴収) 1期 介護保険料 1期
国民年金保険料 3月分

休日急患診療所(内科・小児科)
診療日 日曜日、祝日
診療時間 10:00~16:00(受け付けは10:00~15:30)
場所 グリーンベル21(6階) ☎21199
※駐車場は、グリーンベル21の駐車場をご利用ください

地域連携 夜間小児救急診療室
診療日 毎週火曜日・木曜日(祝日を除く)
診療時間 19:00~22:00(受け付けは19:00~21:30)
場所 独立行政法人国立病院機構沼田病院
1階内科外来 ☎2181

沼田市携帯サイト
右のQRコードを読み取る
とアクセスできます。

沼田とメールぬまた
右のQRコードを読み取る
と登録できます。

人のうごき
平成25年2月28日現在(住民基本台帳による)
()内は前月比
人口：51,954人(-29人) 男：25,215人(-28人)
女：26,739人(-1人) 世帯：20,305(+34)

5つの柱(主な事業)

1 安全・安心

LED防犯灯推進事業	……	1,000万円
集落支援員事業	……	20万円
市道等改良事業	……	2,828万円
橋りょう補修事業	……	1,575万円
40m ² 級防火水槽新設事業	……	788万円
消防施設整備事業	……	1,969万円



2 教育・文化

小学校耐震診断・耐震補強事業	……	2,096万円
中学校耐震診断・耐震補強事業	……	4億3,576万円
中学校耐震改修事業	……	416万円
沼田市中学校国際交流事業	……	510万円
生方記念文庫移転事業	……	6,722万円
生方記念文庫管理事業	……	160万円
屋形原南部地区遺跡群発掘調査事業 (県営畑地帯総合整備事業)	……	679万円
(仮称)利南運動広場整備事業	……	950万円

4 産業・交流

望郷ラインビューポイント 駐車場整備事業	……	210万円
新規就農総合支援事業	……	750万円
小規模土地改良事業 平出原地区	……	1,400万円
小規模土地改良事業 高戸谷地区	……	968万円
サラダパークぬまた管理運営事業	……	1,014万円
鳥獣対策事業	……	2,249万円
観光宣伝事業	……	1,235万円
観光イベント開催事業	……	300万円

3 健康・福祉

児童手当支給事業	……	8億3,646万円
地域子育て支援拠点事業	……	1,968万円
放課後児童健全育成事業	……	7,755万円
予防接種事業	……	1億2,575万円
養育医療給付事業	……	193万円
健康診査事業	……	1,895万円
がん検診事業	……	5,982万円

5 エネルギー・環境

住宅用太陽光発電普及事業	……	800万円
水力発電推進事業	……	2,297万円
放射性物質汚染対策事業	……	2億1,872万円
廃棄物再生利用推進事業	……	6,131万円
不燃ごみ処理業務委託事業	……	7,025万円
清掃工場管理運営事業	……	1億4,804万円
花と緑のぐんまづくり推進事業	……	1,406万円

■借金・貯金残高の推移

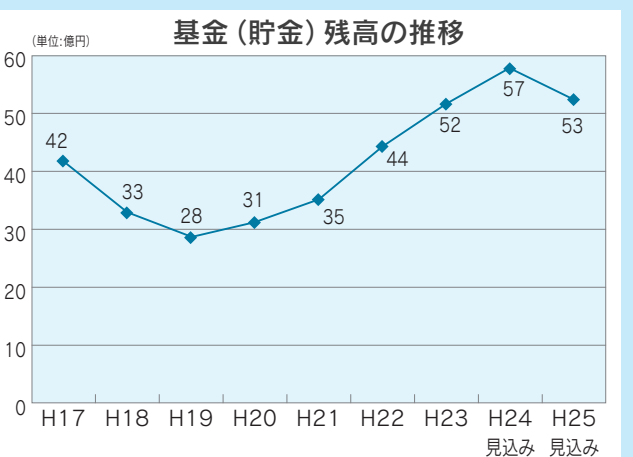
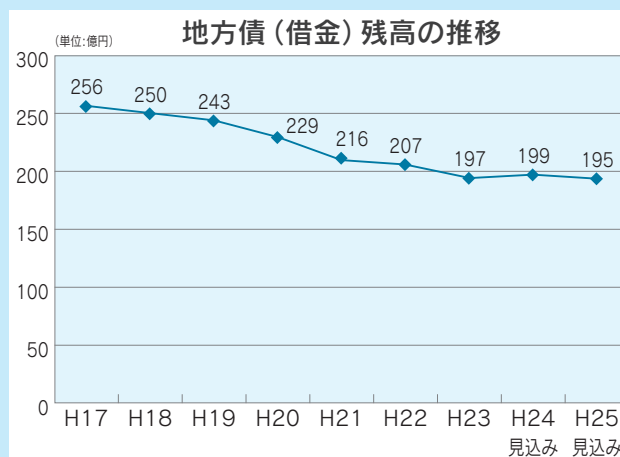

市の一般会計で取り扱っている地方債(借金)と基金(貯金)の残高を表しています。借金は減ってきていますが、やりくりする上で、災害などの急な出費や今後の計画などの備えとして貯金を確保していく必要があります。

平成25年度

予算が決まりました

問い合わせ 財政課財政係 ☎内線3262

平成25年度の予算が先月開催された市議会第1回定例会で可決されましたので、主な事業などについて紹介します。

予算総額は343億6,728万円

今年度は、合併して9年目を迎え、「水と緑の大地・田園空間都市」を将来像とする沼田市第五次総合計画における後期実施計画の2年次に当たります。市民福祉のより一層の向上と環境政策の推進、歴史と大自然が息づく活力ある事業を展開し、創造性豊かで明るく元気なまちづくりの取り組みを推進します。また、本市を取り巻く地域経済の動向は依然として不透明であり、歳入の根幹となる税収も大幅な伸びが期待できない状況にあります。

今年度予算は、事業の見直しや行政経費の一層の節減合理化を進めて総体的なスリム化を図って財源を確保し、市民生活の充実と地域経済の活性化に向けて「安全・安心」、「教育・文化」、「健康・福祉」、「産業・交流」、「エネルギー・環境」の5つの柱を立てて、市民生活に直結する事業に重点を置きました。

依然として厳しい財政状況にありますが、将来にわたって持続可能な財政運営に向けて取り組んでいきますので、ご支援とご協力をお願いします。

■予算の総括表

会計区分	本年度予算額	前年度当初予算額	比較増減	比較増減率
一般会計	204億3,927万円	205億6,585万円	△1億2,658万円	△0.6%
特別会計	134億5,371万円	133億3,007万円	1億2,364万円	0.9%
国民健康保険特別会計	66億3,762万円	66億1,355万円	3,627万円	0.5%
後期高齢者医療特別会計	5億6,828万円	5億9,371万円	△2,543万円	△4.3%
介護保険特別会計	41億2,569万円	39億3,304万円	1億9,265万円	4.9%
簡易水道事業特別会計	3億4,600万円	3億5,656万円	△1,056万円	△3.0%
下水道事業特別会計	16億1,353万円	16億7,981万円	△6,628万円	△3.9%
農業集落排水事業特別会計	1億6,259万円	1億6,560万円	△301万円	△1.8%
水道事業会計	4億7,430万円	5億2,490万円	△5,060万円	△9.6%
合計	343億6,728万円	344億2,082万円	△5,354万円	△0.2%

■一般会計

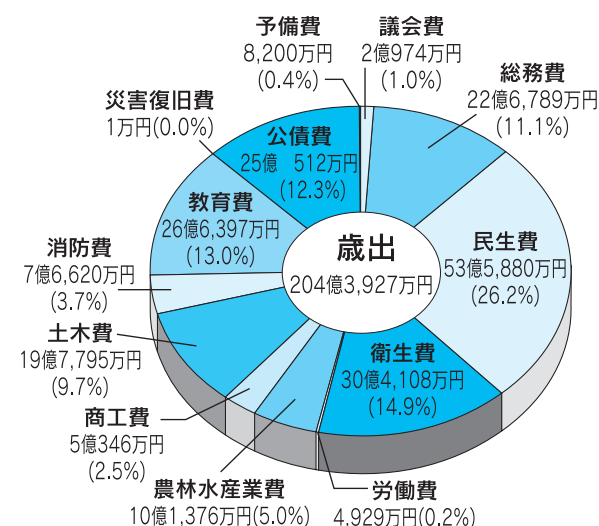
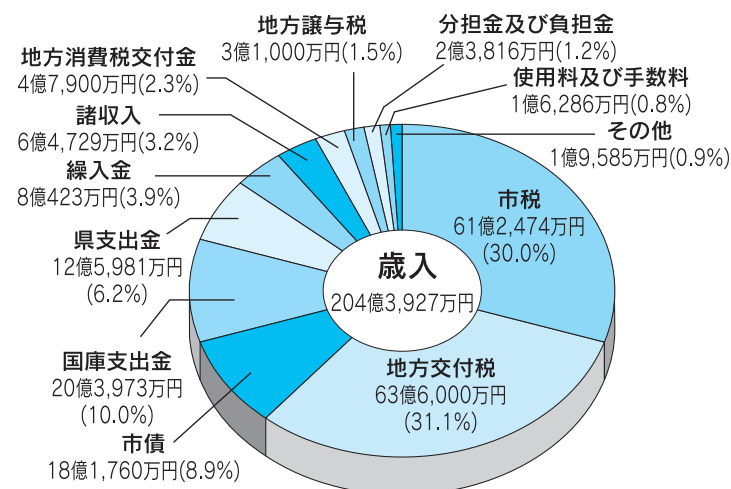

行政組織機構の変更

行政組織機構のスリム化・効率化を図るため、利根町振興局の産業課と建設上下水道課の統合など1課6係の削減を行うとともに、政策面において、新エネルギーの推進を図るため、市民部環境課内に「エネルギー対策室」を新たに設置しました。
 問い合わせ 企画課企画係 ☎内線3222へ

改 編 前		改 編 後	
部	課	部	課
市民部	環境課	環境係	環境係
			環境係
都市建設部	上下水道課	上下水道係	上下水道係
			上下水道係
白沢町振興局	総務課	総務係	総務係
			民生係
			保健係
利根町振興局	産業建設課	産業係	建設上下水道係
			建設上下水道係
			建設上下水道係
利根町振興局	総務課	総務係	民生係
			保健係
利根町振興局	産業建設課	産業係	農林係
			農林係
			農林係
利根町振興局	建設上下水道課	建設係	建設上下水道係
			建設上下水道係

事務手続きの窓口が県から市へ変わります

「地域の自主性及び自立性を高めるための改革の推進を図るための関係法律の整備に関する法律」などに基づき、県で行っていた事務権限の一部が4月から市に移譲されることとなりました。移譲される主な事務は、右表のとおりです。詳しいことは、各担当課へお問い合わせください。

法令	事務の概要	担当課
障害者自立支援法	自立支援医療費(育成医療)の認定と支給など	社会福祉課障害福祉係(東原庁舎内) ☎内線77252
社会福祉法	社会福祉法人の定款の認可など	社会福祉課社会係(東原庁舎内) ☎内線77242 子ども課保育係(東原庁舎内) ☎内線77258 高齢福祉課高齢福祉係(東原庁舎内) ☎内線77255
母子保健法	低体重児の出生の届け出受理や未熟児の訪問指導、未熟児養育医療の給付	健康課保健係(保健福祉センター内) ☎内線76204
水道法など	専用水道に関する指導監督事務、簡易専用水道に対する監督事務、小水道事業経営許可など	環境課環境係(東原庁舎内) ☎内線77372

本年度の区長の皆さんを紹介します

問い合わせ 総務課行政係 ☎内線3212

- 沼田地区=18人**
東倉内町 堀口 穂夫 上沼須町 大竹 洋一 井土上町 上田 村和 夫 岩 室 岡 村 雅 水
西倉内町 野村 弘弘 下久屋町 久屋町 津久井 郁夫 宇楚井町 木内 健一郎 出風 鶴 淵 知 功
柳橋場町 中島 富道 横塚 町 勝見 裕宗 大釜 町 善桂寺 町 岡 村 井 壽 彦
材木町 原澤 林 有 一郎 池田地区=11人 佐山町 北部 山 下 庄 文 喜 久 夫 弘 次 一 夫 美 茂 勉
桜原町 永井 益美) 悟泰 実猛 岡谷 町 大 河 原 山 田 秀 男
東原新町 西村 未定) 上発知町 中部 齋藤 野 彰 敦 政 上川町 町 青 柳 三 郎
西原新町 (上発知町 南部 齋藤 野 彰 敦 政 上川町 町 青 柳 三 郎
上之町 西郷 原 一 中発知町 発知 松 井 嶋 大 河 原 山 田 秀 男
馬喰町 栗原 田 永岡 英三 文 均 薄根地区=16人 下沼田町 片 山 田 秀 男
中新田町 町 秋 小 林 井 利南地区=9人 戸鹿野町 宇 敷 米 雄 二 男
下鍛治町 町 上 金 子 林 均 薄根地区=16人 下沼田町 片 山 田 秀 男
榛名町 町 小 林 井 利南地区=9人 戸鹿野町 宇 敷 米 雄 二 男
清水町 町 新 井 利南地区=9人 戸鹿野町 宇 敷 米 雄 二 男
薄根町 町 新 井 利南地区=9人 戸鹿野町 宇 敷 米 雄 二 男

休日納税相談窓口日程表

平成25年4月21日(日)	5月19日(日)	6月16日(日)	7月28日(日)	8月18日(日)	9月29日(日)	10月20日(日)	11月17日(日)	12月15日(日)
平成26年1月19日(日)	2月16日(日)	3月16日(日)						

開設時間は、午前8時30分～午後5時

税金は、住民福祉向上のための事業や施設整備、教育の充実などに必要な市民共有の財産です。納期限までに納めましょう。

市税の納付方法
市内に本支店がある金融機関や郵便局、全国のコンビニで納めることができます。納付の際には、納税通知書の期別を確認してください。

※納税できるコンビニは、納税通知書で確認してください

口座振替をご利用ください
口座振替を利用する場合は、通帳と届け出印を持参して、市内の金融機関や郵便局で手続きをしてください。

休日納税相談窓口の開設
仕事などの都合で平日に納税することが難しい人や、税金の納付に関する相談は、休日納税窓口をご利用ください。業務内容

容は次のとおりです。

市税などの納付 市県民税、固定資産税、軽自動車税、国民健康保険税などの納付ができます(介護保険料、水道・下水道使用料は納付書を持参した人のみ)

納税相談 災害や失業などで納期ごとの納付が困難な人には、納税相談を行っています

市税を滞納すると
市税を滞納すると、法律の定めにより厳正に対応します。具体的には、債権給料、年金、売掛金など、不動産(土地、家屋)、動産、自動車などの財産を差し押さえることとなります。納期限内での納付が困難な場合は、早めにご相談ください。

問い合わせ 税務課納税係 ☎内線3142、税務課徴収対策室 ☎内線3140へ

税金は納期限までに納めましょう

沼田市 先生の日

幼小中学校教職員全体研修会

先生の取り組みを紹介する教育研究論文の表彰や学校のためにボランティアで貢献して下さっている地域の皆さんの表彰などのほか、子どもたちのことを考えるための教育講演会を開催します。ぜひ、お出掛けください。

問い合わせ 学校教育課学校教育係 ☎内線3324

とき 4月23日(火)午後1時～3時35分

ところ 利根沼田文化会館大ホール

内容 教育講演会・学校貢献活動表彰など

参加費 無料

申し込み 不要。直接会場へ

沼田市・先生の日
子どもたちのために毎日一生懸命に努力している先生。先生や学校を支え、応援してください。沼田市・先生の日とは、先生・学校と家庭・地域がそれぞれの役割を確認し合う事業です。

「沼田市・先生の日」教育講演会

時間 午後2時～3時30分

演題 夢を探そう

講師 東京藝術大学学長 宮田亮平さん

○講演概要

ちょっと視点を変えることにより、とても身近に存在するもの、それが芸術だと思っています。自作の成功例や失敗例などを通してお話させていただきますので、日々を楽しむヒントを感じとっていただければと思っています。



講師プロフィール

金工作家。新潟県佐渡市生まれ。イルカをモチーフとした「シュプリンゲン」シリーズなどの作品で、「宮田亮平展」をはじめ、国内外で多数の展覧会に参加。「日展」内閣総理大臣賞や日本芸術院賞など数々の賞を受賞。現在、東京藝術大学学長として大学経営にあたる傍ら、制作活動も活発に続ける。文部科学省「文化審議会」会長、日本相撲協会「横綱審議委員会」委員を務めるなど各方面で活躍している。

沼田市くらしの環境美化条例を制定しました

市は、「沼田市くらしの環境美化条例」を4月1日に制定し、10月1日から施行します。

この条例は、市民や事業者の皆さんと市が一体となって環境美化に取り組み、快適な暮らしを確保し、良好な生活環境を保全することを目的としています。

条例の主な内容

①ポイ捨ての禁止 たばこの吸い殻や紙くず、空き缶、ペットボトルなどの公共の場所でのポイ捨てを禁止します

②ふんの放置の禁止 犬や猫を飼う、または管理する人が公共の場所であふんを放置することを禁止します

③空き地の適正な管理 管理が不十分な空き地は、雑草などが繁茂して、害虫の発生やごみの捨て場所になるなど良好な生活環境を損ねます。空き地を所有、または管理する人は、空き地の清掃や草刈りなどを実施し、適正な管理をしなければなりません

※公共の場所とは、公園や道路、河川、駅その他不特定多数の人が利用、または出入りできる場所です

罰則規定

市は、禁止された行為を違反し、違反が悪質な場合、指導・勧告・命令により改善を促します。それでも改善されないときは氏名の公表、3万円以下の過料という罰則を行います。

問い合わせ 環境課環境係(東原庁舎内)☎内線7372へ

ごみについてのお知らせ

家庭ごみ収集カレンダーを配布しました

家庭ごみ収集カレンダーを全戸配布しました。ごみの収集日や区分と出し方、マナーを確認しましょう。



ごみの出し方の一部が変更になります

これまで「燃やせないごみ」として扱っていた電球・蛍光灯(直管・丸形管)が4月からは「資源ごみ」として収集されます。

問い合わせ 環境課廃棄物係(東原庁舎内)☎内線7373、白沢町総務課市民係☎内線29、利根町総務課市民係☎内線41へ

緑のカーテンづくりの夏の節電くー ゴーヤ苗とアサガオなどの種を配布します

今年もゴーヤ苗とアサガオやフウセンカズラなどの種を無料で配布します。

とき 5月11日(土)午後1時から配布物が終了するまで

ところ 保健福祉センター駐車場

配布内容 1世帯につきゴーヤ苗3鉢、アサガオなどの種10粒

対象 市民で、緑のカーテンづくりに取り組める個人

配布数 おおむね400世帯分

○成果コンテスト

応募 参加者には9月に簡単な取り組みレポートと写真の提供をお願いします

表彰 提出いただいた取り組みレポートや写真を審査し、優秀な作品を表彰します

問い合わせ 環境課環境係(東原庁舎内)☎内線7375へ



沼田公園桜まつり メーンイベント開催

とき 4月14日(日)午前10時～午後3時30分
ところ 沼田公園

フリーマーケットやステージショー、食べもの横丁など、子どもからお年寄りまで楽しく参加できるイベントが盛りだくさんです。また、桑田研究会バンドやAKGの熱いライブもありますので、ぜひ、お出掛けください。



駐車場 沼田小学校西校庭、沼田公園グラウンド
内容 鉢植え・苗木配布、郷土産物横丁、桜絵馬、ステージショーなど
問い合わせ 沼田商工会議所青年部事務局☎1137へ



お花見添釜を開催します

とき 4月14日(日)裏千家
4月20日(土)和空会裏千家
4月21日(日)江戸千家池の端

※時間は全て午前10時～午後3時

ところ 旧土岐邸洋館(沼田公園内)

参加費 無料(旧土岐邸洋館の観覧料、大人100円、小中学生40円は各自負担)

問い合わせ 社会教育課文化財保護係☎7565へ



公園をきれいに 利用しましょう

問い合わせ 都市計画課都市施設係☎内線4223

公園は、老人会や育成会、ボランティア団体などの清掃やごみ拾いなどによりきれいに保たれています。公園を利用する皆さんの人が気持ち良く利用できるように、ごみは必ず持ち帰りましょう。市では、ごみ拾いなどの協力者にごみ袋の提供や収集作業の支援をしていますので、事前にご相談ください。



沼田公園「交流ハウス」

の休息場所などに交流ハウスをご利用ください。

使用上の注意

- ▼営利目的には使えません
- ▼事前に申請許可が必要ですが、原則として団体が対象です
- ▼鍵の開閉など使用上必要なことは使用者が行ってください
- ▼ごみは持ち帰ってください
- ▼飲酒をしないでください

利用時間 午前8時30分～午後5時

使用料 無料

申し込み 都市計画課都市施設係へ

沼田公園「交流ハウス」

絵画などの展示発表やイベント、公園を団体で利用するとき

国民健康保険と後期高齢者医療加入者の皆さんへ

健康診査と人間ドックのお知らせ

健康診査

国民健康保険と後期高齢者医療加入者に特定健康診査と後期高齢者健康診査を実施します。対象者には、5月中旬に受診券を郵送します。

○**特定健康診査**
対象 40歳から74歳までの国民健康保険加入者

○**後期高齢者健康診査**
対象 75歳以上で後期高齢者医療保険加入者(一定の障害がある人は65歳以上)

○**各診査共通**
健診内容 身体測定、検尿、血圧、血液検査など
実施期間 6月1日(土)～10月31日(木)
※本年度人間ドックを受ける人は受診できません
問い合わせ 健康課予防係(保健福祉センター内)☎内線76206へ

人間ドック

国民健康保険と後期高齢者医療保険加入者に人間ドック費用の一部を助成します。来年3月末日までの受診が対象です。11月以降に受診予定の人も期限内に申請を済ませてください。指定医療機関以外で受診する人も申請が必要です。

○**国保人間ドック**
対象 次の条件を全て満たす人
①本市国民健康保険加入者②35歳以上の人③国保税の未納がない世帯
助成額 検診費用の3分の2(2万5,000円を上限)
※結果により特定保健指導の対象になる場合があります

○**後期高齢者医療人間ドック**
対象 次の条件を全て満たす人
①県後期高齢者医療保険加入者②本市に住民登録がある人③後期高齢者医療保険料の未納がない人
助成額 20,000円

○**各助成共通**
助成対象 日帰り人間ドック、1泊人間ドック、基本健診項目を含む脳ドック(助成は年度内1回限りです)
申請方法 10月31日(木)までに市民課国保係、白沢町・利根町総務課市民係へ(必ず受診前に申請してください)
必要な物 保険証(受診者全員分)、印鑑
※人間ドックを受ける人は特定健康診査・後期高齢者健康診査は受けられません
問い合わせ 市民課国保係☎内線3132、白沢町総務課市民係☎内線31、利根町総務課市民係☎内線27へ

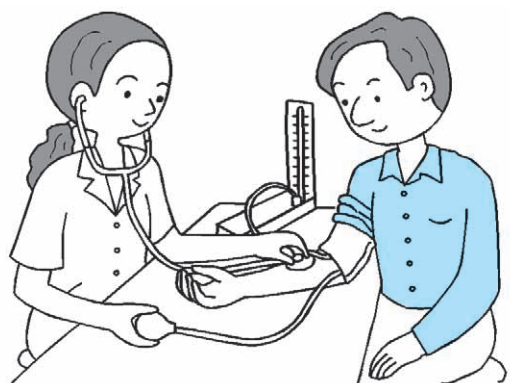

福祉医療制度

知っていますか?

問い合わせ
市民課国保係☎内線3132
白沢町総務課市民係☎内線31
利根町総務課市民係☎内線33

福祉医療は、医療費(保険診療)のうち、自己負担をしなければならぬ費用(入院時食事療養費、訪問看護、柔道整復師、治療用器具などの費用も含む)を市が負担する制度です。

該当する人は手続きを
左表の資格要件に該当する人は、福祉医療受給資格者証が交付されますので申請してください。県内の医療機関で受診した

福祉医療制度の内容と手続きに必要なもの

種類	資格要件	手続きに必要な物
子ども	中学校卒業の3月31日まで	保険証、印鑑
重度心身障害者	身体障害者手帳1級・2級	身体障害者手帳
	障害年金1級	年金証書
	特別児童扶養手当1級	証書
	療育手帳A・B1(B中)	療育手帳
高齢重度障害者(後期高齢者医療保険に加入)	障害年金1級程度(障害で年金を受給することができない人)	所定の診断書
	身体障害者手帳1級・2級	身体障害者手帳
	障害年金1級	年金証書
	療育手帳A・B1(B中)	療育手帳
母子・父子家庭など	母子及び寡婦福祉法第6条第1項に規定する配偶者のない女子で、現に18歳未満の児童を扶養している人とその児童	本市に本籍がない人は、戸籍簿本転入者は、前住所地の課税・非課税証明書
	父子家庭の父子(母子と同一要件)	
	18歳未満の父母のない児童	父母のない事実を明らかにする証明

※いずれの場合も保険証・印鑑が必要です。要件を満たさなくなったときは、資格を喪失します

ときに保険証と一緒に福祉医療受給資格者証を病院の窓口提示すると、保険診療の自己負担を市が負担するため、窓口負担がありません。県外での受診や治療用器具を装着したときは負担金を支払ってから市へ請求手続きをしてください。

医療費を大切にしましょう

本当に医療を必要とする人が安心して医療を受けられるように気を付けましょう。緊急を要する診療以外は、昼間の診療時間帯に受診することが大切です。日頃から「かかりつけ医」に相談できるようにしておくこと、より安心して生活できます。

薬の飲み合わせによっては副作用が出ることもありますので、薬のもらい過ぎに注意しましょう。ジェネリック医薬品は、新薬より薬と同じ効能があり、新薬より安価な医薬品です。医師や薬剤師に相談し、説明を受けてから利用しましょう。

年金の窓口からお知らせ



平成24年度の保険料は4月中旬に納めましょう

2月分の保険料の納付期限は4月1日(月)、3月分の保険料の納付期限は4月30日(火)です。保険料を納め忘れて未納のままにしてしまうと、将来受け取る年金額が減額になったり、年金が受けられなくなってしまうほか、障害年金や遺族年金を受けられなくなってしまう場合があります。

納め忘れている人は、納付期限までに納めましょう。

こんなときは届け出が必要です

加入者(被保険者)は、次の機会ごとに届け出が必要です。

■**第1号被保険者(自営業者や学生など)**
就職して厚生年金や共済組合に加入したとき
↓本人の勤務する事業所が年金事務所へ届け出をします

■**第2号被保険者(会社員や公務員など)**
退職したとき
↓本人が市民課戸籍年金係、白沢町・利根町総務課市民係へ届け出をします

■**第3号被保険者(第2号被保険者に扶養されている配偶者)**
就職して厚生年金や共済組合に加入したとき
↓本人の勤務する事業所が年金事務所へ届け出をします

■**本人の収入増、配偶者の退職、離婚などにより、配偶者の扶養でなくなったとき**
↓本人が市民課戸籍年金係、白沢町・利根町総務課市民係へ届け出をします

■**第2号被保険者(会社員や公務員など)**
退職したとき
↓本人が市民課戸籍年金係、白沢町・利根町総務課市民係へ届け出をします

■**結婚、配偶者の就職、本人の収入減などにより、第2号被保険者である配偶者の扶養でなくなったとき**
↓配偶者の勤務する事業所へ届け出をします

■**事務所へ届け出をします**
結婚、配偶者の就職、本人の収入減などにより、第2号被保険者である配偶者の扶養でなくなったとき
↓配偶者の勤務する事業所へ届け出をします

■**退職したとき**
↓本人が市民課戸籍年金係、白沢町・利根町総務課市民係へ届け出をします

■**退職し、第2号被保険者である配偶者の扶養となったとき**
↓配偶者の勤務する事業所へ届け出をします

■**第3号被保険者(第2号被保険者に扶養されている配偶者)**
就職して厚生年金や共済組合に加入したとき
↓本人の勤務する事業所が年金事務所へ届け出をします

■**本人の収入増、配偶者の退職、離婚などにより、配偶者の扶養でなくなったとき**
↓本人が市民課戸籍年金係、白沢町・利根町総務課市民係へ届け出をします

問い合わせ 渋川年金事務所 国民年金課☎0279-221607へ

国民健康保険一部負担金減免制度

国民健康保険一部負担金(医療機関などで支払う医療費の自己負担額)の支払義務を負う世帯主や被保険者が、災害などで生活が著しく困窮し、一部負担金の支払いが困難となった場合、申請により減免などを受けることができます。

対象世帯

- ①震災や風水害、火災、その他これらに類する災害により死亡し、もしくは障害者となり、または資産に重大な損害を受けたとき
- ②干ばつや冷害、凍霜害などによる農作物の不作、不漁その他これらに類する理由により収入が減少したとき
- ③事業や業務の休廃止、失業などにより収入が著しく減少したとき

減免などの基準

免除 実収入月額が基準生活費(生活保護法による保護の基準)に1.0を乗じた額以下(以下)のとき

減額 実収入月額が基準生活費に1.0を乗じた額を超え、1.2を乗じた額以下のとき

徴収猶予 実収入月額が基準生活費に1.2を乗じた額を超え、1.3を乗じた額以下のとき

減免などの期間 3カ月以内、徴収猶予の間は6カ月以内

申請方法 世帯主が診療を受ける前に、減免等申請書に次の書類を添えて市民課国保係へ提出してください

必要な書類 療養を担当する医師の意見書、収入申告書、資産申告書、家賃申告書(借家の場合)

問い合わせ 市民課国保係☎内線3136へ

犬の登録と狂犬病予防注射

問い合わせ 健康課予防課(保健福祉センター内)☎内線76206

生後91日以上の子犬の飼主は、生涯1回の登録と毎年1回犬に狂犬病予防注射を受けさせる義務があります。下表のとおり本年度の犬の登録と狂犬病予防注射を行います。登録をすると犬鑑札が、狂犬病予防注射をすると狂犬病予防注射済票が交付されます。

費用 登録済みの犬3,300円・新規登録の犬6,400円

※市の委託を受けた動物病院でも、犬の登録と狂犬病予防注射を実施しています

※登録のみの場合は、健康課窓口で手続きをしてください

対象	月 日	受付時間	会 場	
沼田地区	4月3日(水)	9:30~11:30	利根沼田県民局庁舎(薄根町)	
		13:00~15:00	十王公園	
	4月4日(木)	9:30~10:00	佐山町スポーツ場	
		10:15~11:00	上発知町生活改善センター	
	4月8日(月)	11:15~11:45	奈良町農事研修所	
		13:00~14:00	岡谷町生活改善センター	
	4月9日(火)	9:30~11:30	利根沼田文化会館	
		13:00~15:00	十王公園	
	白沢町	4月10日(水)	9:30~10:30	横塚町公民館
			10:45~11:45	久屋原町公民館
		4月11日(木)	13:00~13:30	上久屋町多目的集会所
			13:45~14:15	下久屋町公民館
4月15日(月)		14:30~15:15	戸鹿野町公民館	
		9:30~10:00	町田町水田転作研修所	
4月16日(火)		10:15~10:45	石墨町多目的集会所	
		11:00~11:30	堀廻町構造改善センター	
4月17日(水)		13:00~13:45	恩田町集会所(二箇村衛生センター隣)	
		14:00~14:45	井土上町(下)公民館	
4月18日(木)		9:30~9:45	上野住居センター	
		10:00~10:15	岩本公民館	
4月19日(金)	10:30~11:00	屋形原農婦人の家		
	11:15~11:45	大竹公民館		
4月20日(土)	13:00~13:15	入沢公民館		
	13:30~13:45	旭地区住民センター		
4月21日(日)	13:55~14:10	横子住民センター		
	14:20~14:35	今井町住民センター		
4月22日(月)	14:50~15:20	上川田町住民センター		
	9:30~10:15	碓田町公民館		
4月23日(火)	10:30~11:30	東倉内町公民館(沼女高北側)		
	13:00~14:00	須賀神社		
4月24日(水)	9:10~10:10	池田公民館		
	10:30~11:30	薄根公民館(下沼田町)		
4月25日(木)	13:00~14:00	川田公民館		
	14:20~15:20	利南公民館		
4月26日(金)	9:00~9:15	平出集会所		
	9:25~9:40	尾合集会所		
4月27日(土)	9:50~10:05	岩室集会所		
	10:25~10:45	生枝集会所		
4月28日(日)	11:05~11:50	高平集会所		
	13:15~14:00	上古語父集会所		
4月29日(月)	14:20~14:40	下古語父集会所		
	9:30~10:00	上古語父集会所		
4月30日(火)	10:15~10:45	高平集会所		
	11:00~11:20	尾合集会所		
4月1日(水)	9:30~10:00	伊香原地区集会所		
	10:15~10:45	平川集落センター		
4月2日(木)	11:00~11:15	高戸谷地区集会所		
	11:30~11:45	大塚生活改善センター		
4月3日(金)	13:00~14:00	利根町振興局		
	9:30~10:00	老神間越バス駐車場		
4月4日(土)	10:15~11:00	大原集会所		
	11:15~11:30	園原ふれあい屋内運動場		
4月5日(日)	13:00~13:20	利根町振興局出張所		
	13:30~13:40	輪久原集会所		
4月6日(月)	13:50~14:20	多那婦人の家		
	14:30~14:50	二本松多目的集施設		
4月7日(火)	9:00~9:15	六原生活改善センター		
	9:25~9:30	柿平生活改善センター		
4月8日(水)	9:40~10:00	南部健康管理施設		
	10:10~10:15	横坂かる宅前		
4月9日(木)	10:30~10:50	根利集会所		
	11:10~11:20	青木多目的研修施設		
4月10日(金)	11:30~11:40	砂川集会所		
	9:30~9:50	平川集落センター		
4月11日(土)	10:00~10:20	利根町振興局		
	10:30~10:50	大原集会所		
4月12日(日)	11:05~11:15	南部健康管理施設		
	11:30~11:40	根利集会所		
4月13日(月)	13:20~14:00	多那婦人の家		

予防接種変更のお知らせ

任意予防接種の子宮頸がん予防・ヒブ・小児用肺炎球菌が定期予防接種になり、BCGの接種期間が変更になりました。また、免疫機能の異常など長期療養により定期予防接種を受けられなかった人が、回復した日より2年間に限り接種できる特例措置が設けられました。

対象

子宮頸がん予防ワクチン 小学6年生から高校1年生相当までの年齢の女子

※標準的な接種年齢は中学1年生です。中学1年生には、個人通知でお知らせします

ヒブワクチン、小児用肺炎球菌ワクチン 生後2カ月以上5歳未満の乳幼児

BCG 生後1歳未満の乳児

※標準的な期間は、生後5カ月から8カ月までです

問い合わせ 健康課予防係(保健福祉センター内)☎内線76207へ

不妊治療費を助成します

内容 不妊治療費と不妊治療に付随する検査費などの治療に要する費用を助成

※医療保険適用外の不妊治療費も対象となります

※申請は1年度につき1回で、5年利用できます

対象 市内に1年以上住所を有する法律上の婚姻関係にある夫婦で、市税などの滞納がなく医療保険に加入している人

助成金額 当該年度内の不妊治療費の本人負担額の2分の1に相当する額(1,000円未満の端数があるときは、これを切り捨てた額)上限額は10万円です

※県の特定不妊治療の助成と重複して市の助成を受けることができます。その場合は、県の助成給付額を除いた額の2分の1となります

問い合わせ 健康課保健係(保健福祉センター内)☎内線76204へ

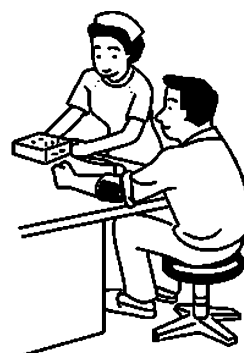

※がん検診の申し込みは不要です
詳しいことは、郵送される通知で確認してください。
問い合わせ 健康課予防係(保健福祉センター内)☎内線76206へ

受診シール対象検診一覧表

検診名・内容	対象(※1)	負担金	種別	検診実施期間
胸部(結核)検診	・65歳以上の人 ・40歳から64歳までで検診を希望する人	無料	集団検診	6月~7月・10月
インフルエンザ予防接種	接種日当日65歳以上の人	1,000円	個別接種	10月~12月
胃がん検診 ・問診 ・胃部エックス線(バリウム)	40歳以上の人 (昭和49年4月1日以前に生まれた人) 年度内に80歳以上になる人は、申し込みが必要です(※2)	800円	集団検診	8月・9月
			個別検診	9月~11月
子宮頸がん検診 ・問診 ・視診 ・頸部細胞診 ・内診	20歳以上で偶数年齢の女性 (平成6年4月1日以前に生まれた女性)	500円	集団検診	7月
			個別検診	6月~10月
乳がん検診 ・問診 ・視触診 ・マンモグラフィ(乳房エックス線)	40歳以上で偶数年齢の女性 (昭和49年4月1日以前に生まれた女性)	1,000円	集団検診	7月 乳がん集団検診は、前回受診していても申し込みが必要です(※3)
			個別検診	6月~10月
大腸がん検診 ・問診 ・便潜血検査	40歳以上の人 (昭和49年4月1日以前に生まれた人)	600円	集団検診	8月 (白沢町・利根町)
			個別検診	6月~10月
前立腺がん検診 ・問診 ・血液検査	50歳以上の人 (昭和39年4月1日以前に生まれた男性)	1,000円	集団検診	6月~10月 (特定健診などと併せて実施)
			個別検診	6月~10月
肝炎ウイルス検診	40歳以上の未受診者	無料	集団検診	6月~10月 (特定健診などと併せて実施)
歯周疾患検診	年度内に40歳、50歳、60歳、70歳に達する人	500円	個別検診	6月~10月

対象となる検診などを受診できるのは年度内に1回限りです。

※1 インフルエンザ予防接種以外の対象年齢は、平成26年3月31日現在の年齢です

※2 年度内に80歳以上になる人は、主治医に相談の上、健康課予防係へ申し込んでください。受診票を郵送します

※3 乳がん集団検診については、前回受診していても新たに申し込みが必要です。6月10日(月)から28日(金)までに健康課予防係、または白沢町・利根町総務課市民係へ申し込んでください

ご利用ください がん検診無料クーポン券

がん検診の受診促進と正しい健康意識の普及啓発などを目的に、特定の年齢の市民に対して、子宮頸がん、乳がん、大腸がんに関する検診手帳と検診費用が無料になる「がん検診無料クーポン券」を5月下旬に郵送します。この機会に無料クーポン券を利用して、がん検診を受けましょう。利用方法は、郵送される通知で確認してください。

対象

子宮頸がん検診 昨年4月2日から今年4月1日までの間に20歳、25歳、30歳、35歳、40歳になった女性

乳がん検診 昨年4月2日から今年4月1日までの間に40歳、45歳、50歳、55歳、60歳になった女性

大腸がん検診 昨年4月2日から今年4月1日までの間に40歳、45歳、50歳、55歳、60歳になった人

問い合わせ 健康課予防係(保健福祉センター内)☎内線76206へ



がん検診無料クーポン券の見本

耐震診断・耐震改修費一部補助

地震への備えはできていますか



木造住宅耐震診断者派遣事業・木造住宅耐震改修補助事業を実施します。

木造住宅耐震診断者派遣事業
耐震診断者による耐震診断を行い、結果をお知らせします。
対象住宅
①昭和56年5月31日以前に着工した一戸建て住宅、または併用住宅(住宅部分の床面積が2分の1以上のもの)
②在来軸組工法で建築した平屋建て、または2階建ての住宅

対象者
①対象住宅を所有し、かつ居住する人
②市税を滞納していない人
募集戸数 20戸(先着順)
費用 無料
※耐震診断者の交通費相当額は負担していただきます
用意する物 印鑑、住宅が建てられた当時の資料(確認通知書、公庫設計審査書副本、平面図など)

申し込み 5月1日(水)から建設課建築室へ
木造住宅耐震改修補助事業
耐震改修工事費の一部を補助します。
対象住宅
①昭和56年5月31日以前に着工した一戸建て住宅、または併用住宅(住宅部分の床面積が2分の1以上のもの)
②在来軸組工法で建築した平屋建て、または2階建ての住宅
③個人が所有し、かつ居住の用に供しているもの(貸家の用に供するものを除く)
④耐震診断の結果、「倒壊する可能性がある、または高い」と診断されたもの

対象者
①対象住宅を所有、または居住する人
②世帯全員が市税などを滞納していない人
主たる事業所を有する人、または対象住宅を建築した人に発注する耐震改修工事
※「倒壊しない、または一応倒壊しない」となる耐震補強工事とします
対象経費 耐震改修設計費、耐震改修工事費、工事監理費
補助額 補助対象経費の3分の1以内で、50万円を限度
申し込み 5月1日(水)から建設課建築室へ
※必ず工事着工前に書類を提出してください
問い合わせ 建設課建築室☎内線4216、市ホームページへ

受講者募集

ふれあい福祉センター教養教室

問い合わせ ふれあい福祉センター ☎233497

受講を希望する人は、休館日の月曜日を除く、午前9時30分から午後7時までに電話、または直接ふれあい福祉センターに来館し、申し込んでください。
カラオケ教室
とき 4月13日(土)から毎月第2・4土曜日午前10時〜正午(全24回)
ところ ふれあい福祉センター和室
対象 市内在住の人
受講料 無料(センター使用料は別途)
※教室開催期間中も随時募集しています
絵手紙教室
とき 4月17日(水)から毎月第3水曜日午後1時30分〜3時30分(全10回)
ところ ふれあい福祉センタークラブ室
対象 市内在住の全日程に参加可能な人で、初めての人は初心者

定員 10人(超えた場合は抽選)
受講料 無料(センター使用料は別途)
教材費 1500円
申し込み 4月11日(木)
初心者パソコン教室
とき 4月23日(火)から26日(金)までの午後1時30分〜4時30分(全4回)
ところ ふれあい福祉センタークラブ室
対象 市内在住の60歳以上、全日程に参加可能な人で、パソコンを初めて使う人、または初心者
定員 10人(超えた場合は抽選)
受講料 無料(センター使用料は別途)
申し込み 4月14日(日)

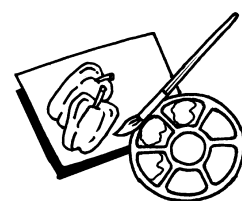

住宅リフォーム促進事業を開始します

市では、住宅環境の質を向上させるために行う工事費の一部を補助します。

- 対象工事**
- ①住宅の機能や性能を維持、または向上させるために、修繕などを行うこと
 - ②市内施工者により行われる工事であり、工事費(税込み)が20万円以上であること
 - ③併用住宅の場合は居住部分のみ
 - ④本年度中に工事を完了し、報告書の提出ができること

- 対象者**
- ①住民基本台帳法に基づき、本市の住民基本台帳に記録されている人
 - ②世帯全員が市税などを滞納していない人
 - ③世帯の中に前年の所得額が600万円を超える人がいない人
 - ④市が実施するその他の住宅に対する助成制度を利用していない人

補助額 工事費の10パーセント以内で、10万円を限度
申し込み 5月1日(水)から建設課建築室へ
※必ず工事着工前に書類を提出してください
問い合わせ 建設課建築室☎内線4216、市ホームページへ

住宅用太陽光発電と太陽熱利用システムの設置費用を一部補助します

市では、地球温暖化対策の一環として、環境への負荷の少ないクリーンエネルギーの普及促進を行います。

- 対象**
- ①自ら居住する市内の住宅にシステムを設置、またはシステム付住宅を購入する人
 - ②年度内に設置工事を完了し報告書の提出ができる人
 - ③世帯全員が市税などを滞納していない人

補助額
住宅用太陽光発電システム 1kwh当たり2万円で、8万円を限度
住宅用太陽熱利用システム 費用の10パーセント以内で、自然循環型は2万円、ソーラーシステムは4万円を限度
申し込み 設置工事着工前や住宅購入前に、環境課環境係へ
※受給した人には、設置後の効果調査への協力をお願いします
問い合わせ 環境課環境係(東原庁舎内)☎内線77375へ

ご利用ください 補助金制度

問い合わせ 産業振興課商工振興係☎内線3255

沼田市ぐんま新技術・新製品開発推進補助金制度

新製品や新商品の開発に要する費用の一部を助成します。

対象事業者 市内に主たる事業所を有する中小企業者と各種中小企業団体
補助対象事業 中小企業者が自ら行う新製品・新商品に関する開発で、事業化と市場性が見込まれるもの
補助対象経費 ▽原材料や副資材の購入に要する経費▽機械装置、または工具器具の購入、改良、据付、借用などに要する経費▽外注加工に要する経費▽開発に必要な市場調査、大学等試験研究機関との共同研究、データ試験などに要する経費▽外部からの各種専門家の指導に要する経費▽研究開発成果の知財出願などに要する経費
補助額 補助対象経費から20万円を減じて得た額(上限80万円)
申し込み 4月16日(火)から5月31日(金)までに所定の申請書に必要事項を記入して、産業振興課商工振興係へ

産学共同研究費補助金制度

工業技術の研究や開発に要する費用の一部を助成します。

対象事業者 市内に事業所があり、1年以上事業を営んでいる中小企業者、各種中小企業団体で、県内の高等教育機関や公設試験研究機関と共同で研究や開発を行う事業者
補助対象事業 ▽先端技術や新技術、新製品などの研究開発▽生産工程の合理化、製品の高付加価値化などの研究開発
補助対象経費 ▽大学など高等教育機関への委託研究に要する経費▽原材料や副資材の購入費、機械装置、工具・器具の購入費▽試作、改良や借用、修繕に要する経費▽外注加工に要する経費▽工業所有権の導入や出願などに要する経費
補助額 補助対象経費の3分の1の額(予算の範囲内を限度とする)国や県の類似する補助事業を受けている場合は2分の1の額
申し込み 申請書に所定の書類を添付して、産業振興課商工振興係へ

4月6日(土)～15日(月) 4月10日(水)は「交通事故死ゼロを目指す日」 春の全国交通安全運動

問い合わせ 生活課生活係(東原庁舎内)☎内線77351

子どもと高齢者の交通事故防止
子どもや高齢者がいる家庭では、通り慣れた道路でも、しっかり安全確認をするように呼び掛けて、家族を交通事故から守りましょう。運転者は、子どもや高齢者に対する優しさと思いやりのある運転をしましょう。

自転車の安全利用の推進
自転車は、道路交通法上の車両です。車道を通行する場合は左側を通行するほか、信号を守り、交差点では一時停止をするなど、車両としての交通ルールを守り、夕暮れ時や夜間にはライトをつけて、ほかの車両や歩行者に自車の存在を早め知らせましょう。また、子どもはヘルメットを着けて自転車に乗りましょう。

すべての座席のシートベルトとチャイルドシートの正しい着用の徹底
シートベルトやチャイルドシートは、万が一のときに命を守る大切なものです。運転席や助手席だけでなく後部座席でも必ず着用しましょう。

飲酒運転の根絶
飲酒運転の危険性や違法性を認識し、飲酒運転を絶対にしない・させないという固い決意を持ちましょう。

交差点事故・追突事故の防止
交差点の一時停止場所では停止線の手前で止まり、見通しの悪い交差点では徐行や左右の安全確認を行うようにしましょう。追突事故に遭わないために、早め方向指示器やストップランプ、ライトを点灯しましょう。また、前の車との車間距離を十分にとり、運転に集中し、うっかり・ぼんやり運転をなくしましょう。

以上の項目を守り、交通事故のない明るい社会づくりに努めましょう。

ご利用ください 各種助成

敬老バスカード助成

内容 路線バス利用カード1枚3,000円の購入に対し1,000円を助成

対象 市内に住民登録のある65歳以上の人

販売窓口 高齢福祉課高齢福祉係、市民課市民係、ふれあい福祉センター、利南・池田・薄根・川田公民館、白沢町・利根町総務課市民係、利根町振興局出張所

持参する物 高齢者証

※利用できるバスの路線は市内で運行されている関越交通バスです(アップル号は利用できません)

はり・きゆう・マッサージ助成

内容 1回の利用につき1,500円を助成し、年間4枚まで助成券を交付

対象 市内に住民登録のある70歳以上の人

※本年度中に70歳になった人は3カ月に1枚の割合で助成券を交付します

申請窓口 高齢福祉課高齢福祉係、白沢町・利根町総務課市民係

持参する物 印鑑と本人確認ができるもの

※はり・きゆう・マッサージの施術者は、窓口で確認してください

温泉施設利用助成

内容 1回の利用につき200円を助成し、年間12枚の助成券を交付

対象 市内に住民登録のある75歳以上の人

申請窓口 高齢福祉課高齢福祉係、市民課市民係、利南・池田・薄根・川田公民館、白沢町・利根町総務課市民係

持参する物 印鑑、本人確認ができるもの

※温泉の利用施設は、窓口で確認してください

問い合わせ 高齢福祉課高齢福祉係(東原庁舎内)☎内線77256へ

福祉タクシー券の交付

内容 タクシー以外の交通機関を利用することが困難な在宅で重度の障害がある人にタクシーの利用運賃を助成し、年間30枚のタクシー券を交付

対象

- ①身体障害者手帳の判定が視覚障害で肢体不自由1・2級、または内部障害1級
- ②療育手帳の判定がA
- ③精神障害者保健福祉手帳の判定が1級
- ④65歳以上で前年所得税非課税世帯のうち、生活支援型訪問家事援助事業実施要項に規定する生活援助員の派遣世帯、または介護保険法に規定する要介護者要支援者

※病院や施設に入院または入所している人、自動車税や軽自動車税の減免を受けている人は対象になりません

申請窓口 社会福祉課障害福祉係

持参する物 印鑑、各種手帳

※すでに利用している人は、交付の手続きをしてください

問い合わせ 社会福祉課障害福祉係(東原庁舎内)☎内線77252へ

チャイルドシート購入費助成事業

対象 チャイルドシート購入の日、または補助金交付申請の日に1歳未満(0歳児)を養育している人

※市に住民登録があり、市税などを滞納していないこと。補助金の交付を受けられる台数は乳児1人につき1台

補助額 購入価格の2分の1(1,000円未満切り捨て)で、限度額は5,000円

持参するもの 領収書(氏名、購入日、購入品名、購入店名が全て記載されたもの)、チャイルドシートの品質保証書、または取扱説明書(安全基準適合マークの分かるもの)、印鑑、補助金振込先の預金通帳(口座番号の控え)

申し込み 生活課生活係、または白沢町・利根町総務課市民係へ

問い合わせ 生活課生活係(東原庁舎内)☎内線77351へ

緑化活動を応援します 市民緑化推進事業

緑と花のあるまちづくり事業

対象 市民5人以上で構成する団体や従業員5人以上の事業者

対象事業 公衆道路沿線や公共的な施設の敷地内などで、樹木や花を植栽するための活動

補助額 対象事業費が1万円以上の事業について、7万円を限度として、事業費の10分の9以内

生け垣奨励事業

対象 市内に土地や建物を所有する人(市税などの滞納がないこと)

対象事業 自己管理の敷地内で公衆道路に面して3m以上の竹木の生け垣を実施するもの

補助額 対象事業費が1万円以上の事業について、3万5,000円を限度として、事業費の10分の9以内

壁面等緑化奨励事業

対象 市内に土地や建物を所有する人(市税などの滞納がないこと)

対象事業 緑化重点地区内を対象とし、自己管理の敷地内で公衆道路に面して3m以上の植栽、または建物の壁面に沿って3m以上の花木の植栽(プランター植栽を含む)を実施するもの

補助額 対象事業費が1万円以上の事業について、3万5,000円を限度として、事業費の10分の9以内

※各事業ともに先着順。事業着手前に申請してください

問い合わせ 都市計画課都市施設係☎内線4223へ



学校紹介

わたしたちの 利根西小学校



学習発表会

私たちが通う利根西小学校には、とても楽しい行事がたくさんあります。その中の一つに「どうげフェスティバル」があります。とうげフェスティバルでは、総合学習で勉強したことを各学年ごとに発表します。花を育てて観察したり、地域を調べたり、米づくりを通して学習したことや感じたことをスライドショーや劇にして発表します。6年生は、修学旅行で行った鎌倉の歴史について発表します。発表会の後には、お年寄りの交流会があり、昔のおもちや作りや遊びを体験します。

その後、会食も行われます。毎年、たくさんの方々が来てくださいます。会食では、おにぎりやけんちん汁が出ます。けんちん汁には、私たちが学級園で作った野菜が入っています。3年生はこんにやく、4年生はさと芋、5年生が作ったお米は、おにぎりになります。自分たちで具を切ったり、煮たりして二日がかりで準備をします。自分たちの作った野菜がけんちん汁の具になり、お米がおにぎりになり、それらを会食会でみんなで食べると、とても幸せに感じます。



会食会

私たちが地域の人達みんながこの行事を楽しみにしています。私も楽しくて、勉強になるこの行事が大好きです。これからもずっと続けてほしいです。

(6年 星野 有香)

団員募集

スポーツ少年団

スポーツ少年団は、スポーツを通じて青少年の体と心を育てるとともに、地域社会の中で活発に活動することを目的に組織されています。入団を希望する人は各単位団の連絡責任者へお問い合わせください。

登録料 団員 1人500円、指導者 1人1,100円
申込期限 6月28日(金)

申し込み・問い合わせ 体育課体育係(市民体育館内) ☎ 9444、白沢町教育支所 ☎ 2291、利根町教育支所 ☎ 2111へ



種目	単位団体	連絡責任者	電話番号	主な練習場所
軟式野球	利南東イーグルス	大木 昭彦	23-1361	沼田東中校庭、利南東小校庭
	沼小ジュニアファイターズ	布施 弘貴	23-7150	沼田小校庭ほか
	升形ビクトリーズ	角田 英史	22-7845	升形小校庭
	沼田北小リトル	小林 豊	23-0560	沼田北小校庭
	沼田川小フェニックス	生方 誠	24-8289	川田小校庭、川田運動広場
	薄根リトルライオンズ	佐々木 司	090-6940-9411	薄根小校庭
	池田少年野球	角田 昭彦	23-9063	池田小校庭
	白沢ベアーズ	入澤 和人	53-4356	白沢農民広場
ミニバス	沼田チエリーズ	小林 正	24-0808	沼田東小体育館
	沼田北ミニバス	木村 篤史	090-6152-2497	沼田北小体育館
	アンテロープ沼田	生方 純也	22-3854	沼田東小体育館、升形小体育館
	沼田シリウス	丸山 康司	23-5050	川田小体育館
剣道	沼田剣桜会少年剣道クラブ	田原 泰	24-4926	沼田剣桜会道場
	白沢少年少女剣道教室	角田 好夫	53-2818	白沢中武道場
柔道	薄根柔道	内田 滋実	24-4382	薄根中柔道場
	沼田柔道	中島 務	22-5200	沼小講堂記念体育館
	沼田中央柔道教室	田村 聡	24-9666	沼田中柔道場
	川田柔道教室	生方 力	22-0809	沼田西中柔道場
卓球	薄根卓球	樋口 元二	24-0549	薄根小屋内運動場
	沼田サッカークラブ	鈴木 俊	090-5205-9081	沼田小校庭
サッカー	薄根サッカークラブ	須田 義博	24-3646	薄根小校庭
	TNサッカー	茂木 修	20-1630	沼田小校庭
スキー	沼田スキー	平井 克明	080-3465-4646	苗場スキー場、玉原高原スキー場
空手道	空手道沼田北	村松 大輔	22-6582	沼田南中武道場、沼田市武徳殿
	空手道沼田南	大平 孝雄	24-2502	
	空手道沼田東			
バレーボール	利根ラビット	山田 元和	56-2411	利根町健康増進センター
	多那チエリーズ	小林 光雄	53-2382	利根農業者トレーニングセンター
弓道	白沢ジュニア弓道クラブ	藤井 宏一	53-2376	白沢町弓道場
エアロビクス	UNSエアロビクス	横坂 留美	23-1703	薄根小体育館

参加者募集

勤労青少年体育センター スポーツ教室

勤労青少年体育センターでは、皆さんの健康増進を目的にスポーツ教室を開催します。

時間 午前10時～11時30分

受講料 無料(傷害保険は任意加入です)

申し込み 4月10日(水)から26日(金)までの午前9時から午後8時までに勤労青少年ホームへ(土・日曜日を除く)

※全ての教室が先着順で、定員になり次第締め切ります

問い合わせ 勤労青少年ホーム ☎ 0135へ



教室名	実施期間	定員	講師
ダンベル体操とリズムダンス	5月20日～7月1日 毎週月曜日・全7回	70人	塩野 明美さん
ソフトエアロビクス	5月21日～7月2日 毎週火曜日・全7回	50人	うすねニュースポーツクラブ 横坂 留美さん
卓球	5月16日～6月27日 毎週木曜日・全7回	30人	本多加代子さん
テニス	5月24日～7月5日 毎週金曜日・全7回	20人	東宮 邦夫さん
中国健康体操	5月24日～7月5日 毎週金曜日・全7回	20人	阿部 昌一さん

参加者募集

前期スポーツ教室

市民体育館では、初心者でも安心して受講できるスポーツ教室を開催します。同じスポーツを愛好する友達を作り、心と体のリフレッシュをしてみませんか。

申し込み いずれの教室も受講料と保険料を添えて市民体育館、白沢町・利根町教育支所へお問い合わせ 体育課体育係(市民体育館内) ☎ 9444へ



前期自主スポーツ教室

教室名	実施期間	時間	会場	受講料 (保険料を含む)	定員	講師	申込期限
卓球教室	5月14日～7月2日 毎週火曜日・全8回	午前10時～11時30分	市民体育館	2,650円	40人	和田 幸雄さん 小林 三郎さん	5月10日(金)
ソフトエアロビクス教室 ～メタボ撃退エクササイズ～	5月14日～7月2日 毎週火曜日・全8回	午後7時～8時30分		2,650円 (中学生以下1,600円)	20人	小野里順子さん 須田 浩子さん	5月10日(金)
バドミントン教室	5月21日～7月9日 毎週火曜日・全8回	午後7時～8時30分		2,650円 (中学生以下1,600円)	40人	後藤 勇輝さん 入澤理絵子さん	5月17日(金)
テニス教室	5月8日～7月17日 毎週水曜日・全10回	午前10時～11時30分		2,850円	40人	東宮 邦夫さん 太田あや子さん	5月2日(木)
ソフトテニス教室	5月9日～7月18日 毎週木曜日・全10回	午前10時～11時30分		2,850円	40人	須田 和子さん 高野 春子さん	5月7日(水)

体協委託スポーツ教室

教室名	実施期間	時間	会場	受講料 (保険料を含む)	定員	講師	申込期限
柔道 (小学生以上)	4月20日～9月28日 毎週土曜日・全20回	午後7時～8時30分	沼小講堂 記念体育館	1,850円 (中学生以下800円)	50人	中島 務さん 天野 純一さん	4月18日(木)
弓道 (小学5年生以上)	4月20日～9月14日 毎週土曜日・全20回	午後1時30分～3時	白沢弓道場	1,850円 (中学生以下800円)	50人	加藤英之助さん 富岡 富次さん	4月18日(木)
バレーボール (小学生)	5月11日～12月14日 毎週土曜日・全20回	午前10時～11時30分	薄根小体育館	800円	50人	中島 秀明さん 木村 敬史さん	5月2日(木)
サッカー (小学生)	4月21日～9月8日 毎週日曜日・全20回	午前8時～9時30分	沼田小校庭	800円	50人	永井 好二さん 鈴木 俊さん	4月18日(木)
卓球 (学生は小学生のみ可)	5月13日～9月9日 毎週月曜日・全10回	午後7時～8時30分	市民体育館 小体育室	2,850円 (中学生以下1,800円)	15人	大谷 孝一さん	5月2日(木)
合気柔術 (小学生以上)	4月24日～6月26日 毎週水曜日・全10回	午後7時30分～9時	沼小講堂 記念体育館	1,850円 (中学生以下800円)	50人	太田 育男さん 小野 信夫さん	4月18日(木)
利根・沼田民謡踊り	5月8日～7月10日 毎週水曜日・全10回	午後1時30分～3時	市民体育館 小体育室	2,850円	30人	古見謙一郎さん 深津 太一さん	5月2日(木)
フェンシング (小学3年生以上)	5月15日～10月2日 毎週水曜日・全20回	午後7時～8時30分	沼田東小 体育館	1,850円 (中学生以下800円)	50人	杉田 照明さん 吉澤 博通さん	5月2日(木)
屋外テニス(前期)	5月16日～7月18日 毎週木曜日・全10回	午前10時～11時30分	沼田公園 テニスコート	1,850円	50人	太田あや子さん 小池信一郎さん	5月2日(木)

小・中学校、高校12年間皆勤
井上春佳さん(尾瀬高校卒業)
3月1日(金)

尾瀬高校で卒業式が行われ、井上春佳さんが小・中学校、高校の12年間の皆勤を達成しました。井上さんは「あつという間の12年間でした。素晴らしい友達や先生に恵まれ、毎日楽しく充実した学校生活を送りました。皆さんに感謝したい」と話してくれました。



ふるさとへの思いを作品に
おのちゅうこうふるさと文学賞表彰式
3月2日(土)

第9回おのちゅうこうふるさと文学賞には、作文と詩で合計922編が寄せられました。表彰式では表彰とともに、最優秀賞、優秀賞を受賞した4人の作品朗読が行われ、表彰式後には、平出歌舞伎保存会(平出子ども歌舞伎)による記念公演が行われました。

熱意と努力に支えられ40年
沼田市スポーツ少年団創設40周年記念式典
3月9日(土)

利根沼田文化会館で沼田市スポーツ少年団創設40周年記念式典が行われ、功労者・優秀団表彰や代表団員による意見発表が行われました。また、UNSエアロビックによる演技と空手道沼田南・沼田北・沼田東による演武が披露され、会場を盛り上げました。



沼田の福祉のために
薄根小学校・薄根中学校車イス寄贈式
3月5日(火)

薄根小学校と薄根中学校の生徒・児童が社会福祉協議会に車イス3台を寄贈しました。両校は空き缶回収などの収益金を利用し、毎年、介護用品や福祉用具を寄付してくださっています。寄贈された車イスは高齢者や体が不自由な人のために役立てられます。

市ホームページでも、イベント結果などを紹介しています。ぜひ、ご覧ください。

YOROZU
よろずとーく 73
TALK

Jリーグ
鹿島アントラーズユース入団選手
田中 稔也くん
(薄根町)
Toshiya Tanaka

「シュートとアシストが決まり、自分でもセレクションの緊張によく耐えたと思います」
昨年の夏、難関であるJリーグ鹿島アントラーズユースのセレクションに見事合格した田中くん。4月から鹿島学園高校へ通学しながら、プロサッカー選手を目指す。
「小学2年生の時、沼田サッカークラブに入団してから、将来の夢は、ずっと日本代表になってワールドカップ出場でした。確か学校の文集にもそう書きました。とにかく週2回の練習が楽しくて仕方なかったですね。茂木修監督には技術や礼儀、特に人への感謝の気持ちを教えてもらったのをよく覚えています」



攻撃を得意とするMF田中選手

中学校では、昭和村にある千年の森スポーツセンターJ-Wingsを活動拠点とするFC KRILO(クリロ)に所属し、青山拓監督らの指導を受けた。「技術に加えて、チームワークの大切さを学びました。試合であきらめた事は一度もないです。点差があっても、まずは1点取ることに集中しました。昨年の秋、高円宮杯決勝トーナメントで強豪サスパ草津と対戦した時は、チーム一丸となり勝利でき、本当に嬉しかったです」
今春、夢の第一歩を踏み出す田中くん。今後の抱負を聞いた。「両親へ恩返しするためにも、まずはユースでレギュラーをとり、クラブ選手権で日本一になりたいです。夢は、やはり日本代表、ワールドカップ出場です」

夢はサッカー日本代表になり、ワールドカップに出場することです



めまじらポイント

われら いっしょいっしょ サークル 234

扇映会 (会員数15人)

代表者 **小林 映子**さん
(連絡先 ☎ 231614)



扇映会は、地域交流や健康づくりのため、昭和62年6月に発足しました。一人一人の個性を大切に古典舞踊から新舞踊まで、詩文の情景を大切にしながら幅広い舞踊を演じています。気の合う仲間と和を大切に、楽しく健康に活動しています。また、チャリティー発表会や社会福祉施設への定期慰問などボランティア活動を行えることも大きな魅力です。普段は、郷土芸能祭や発表会などに向けて中央公民館や坊新田町公民館で日々練習に励んでいます。

情報ステーション

市役所 ☎23 2111
白沢町振興局 ☎53 2111
利根町振興局 ☎56 2111



4月・5月 おはなしポケット

4月20日(土)「そらまめくんとめだかのこ」
5月18日(土)「ばばあちゃん」
とき 午後2時30分
ところ 図書館3階おはなしのへや



お知らせ

「サラダパークぬまた」からの お知らせ

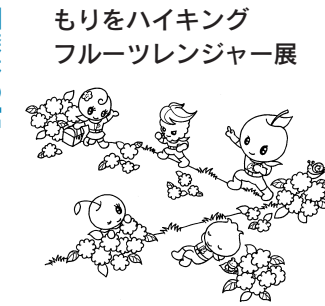

4月18日(木)～8月5日(月)

■森林の館

▽宮田高志、室伸一、大坪修ガ
ラスの匠展
とき 4月18日(木)から21日
(日)までの午前10時～午後4
時(最終日は午後3時まで)

▽フラワードダンススタジオ チ
ヤリティーフェスティバル
とき 4月20日(土)午前10時～
午後3時

※芝生広場で一部実施する場合
があります

▽人形陶芸展(新藤廣子)作品
展・サイン会・体験教室

▽筑井孝子水彩画展・サイン会
とき 4月27日(土)から5月5
日(日)までの午前10時～午後
4時(最終日は午後3時まで)

※筑井孝子サイン会は、4月28
日(日)・29日(月)正午から午
後4時まで実施します

▽星野通泰ユニークなこま体験
コーナー(新設)

※常設(午前10時～午後4時)

■芝生広場
▽第24回天狗の里ハザール
とき 5月4日(土)午前10時～
午後4時(雨天の場合は翌日)

※フリーマーケットの出店を希
望する人は、農林課振興係へ
ご連絡ください

問い合わせ サラダパークぬま
た ☎9301、農林課振興
係 ☎内線3234へ

吹割の滝開き並びに安全祈願祭

とき 4月18日(木)午前10時

ところ 吹割の滝入口

問い合わせ 利根町観光協会
(利根町産業建設課内) ☎562
111へ

市ホームページで
市教育委員会の事務に関する点
検評価報告書を公開

平成24年度の報告書を市ホー
ムページで公開しています。

※報告書は、庶務課、白沢町・
利根町教育支所、利南・池田
・薄根・川田の各公民館にも
備えてあります

問い合わせ 庶務課庶務係 ☎内
線3312へ

ご利用ください

「望郷の湯」しやくなげの湯」
の市民特別割引券

両施設の入館料共通割引券を
各世帯に区長を通じて配布しま



片桐 大翼くん(3歳)
★アイドル登場★

にいに、ねえねと一緒に気に入
りのジープをはいて保育園へ通う
だいちゃんです。(高橋場町)

狭あい道路拡幅整備事業

市では、住みやすい環境の保
持や緊急車両の通行確保などを
目的に狭あい市道の拡幅整備事業
を実施しています。

後退用地やすみ切り用地を寄
付していただいた場合には、そ
の面積に応じて報奨金を交付し
ます。狭あい道路に接して建築
行為などを行う場合には、建築
確認申請を提出する前におおむ
ね2カ月前に、建設課建築室
へ相談してください。

奨励金 ▽後退用地/20㎡以下
2万円/20㎡を超え40㎡以下
4万円/40㎡超6万円▽すみ
切り用地/1カ所2万円
問い合わせ 建設課建築室 ☎内
線4216へ

農地の貸し借りは「利用権設 定」を行います

農地の貸し借りには、法律に
よる手続きが必要です。
短期間の貸し借りや定期的な
契約更新を考えている場合など
は、利用権設定を行うことで安
心して農地の貸し借りができま
す。また、期間満了時には、流
動化推進員を通じて連絡があり

耕作放棄地の解消にご協力く ださい

市内には、農業の廃業や鳥獣
害で耕作を放棄した農地が多く
あります。

農業者委員会では、小規模でも
耕作をしてみたいという意欲の
ある人や週末農業を楽しみたい
人などの相談を受け付けます。
農作業に興味のある人は、ご相
談ください。

問い合わせ 農業者委員会事務局
☎内線3240へ

中心商店街のにぎわい創出の ため補助金を交付します

対象 中心商店街(上之町商店
街・中の会商店街振興組合・
下之町商店街振興組合)の区
域の活性化に取り組みようと
する団体など

日	と き	と こ
5月		
8日(水)	10:00~10:20 10:30~10:50 11:00~11:40 1:20~1:45 1:55~2:25 2:35~4:00	利根川ダム総合管理事務所 薄根根沼田県民局 新栄町市営住宅集会所 栄町形小 岡谷町生活改善センター
9日(木)	9:50~10:15 10:25~10:55 11:05~11:35 1:30~1:50 2:00~2:20 2:30~4:00	下発知町生活改善センター 奈良町農事研修所 発知町生活改善センター 中池田小
10日(金)	10:00~10:20 10:30~10:50 11:00~11:35 1:15~1:45 1:55~2:15 2:30~4:15	横塚町公民館 久屋原町公民館 上久須町公民館 利南町農公研 利南東小
15日(水)	10:00~10:30 10:45~11:15 1:15~1:50 2:00~2:20 2:30~4:00	旧岩本分校区 屋形農婦のセンター 上川町住民センター 川田小
16日(木)	9:50~10:20 10:30~10:55 11:05~11:30 1:30~2:00 2:15~2:45 2:50~4:15	碓田町公民館 善桂寺町活性化センター 町田町水田転作推進研修所 薄根小
17日(金)	10:15~10:45 11:00~11:30 1:20~1:45 1:55~2:20 2:30~4:15	古語父集会所 上愛岩老人会 谷地端第市営住宅 中防消防小
22日(水)	10:30~11:00 11:10~11:40 1:15~1:45 2:15~4:15	利根町振興局出張所 尾合集会所 下沼田東小
23日(木)	10:30~11:00 11:10~11:40 1:10~1:40 2:05~3:45	生枝室集会所 岩出集会所 平多那集会所
24日(金)	10:30~12:00 1:20~1:40 1:50~2:20 2:30~3:45	日影南郷集会所 利根園ふれあい屋内運動場 老神地区集会所
29日(水)	2:00~2:20 2:30~3:45	利尾瀬西小 平川小
30日(木)	2:30~3:45	利根東小

図書館の休館日 4月1.8.15.22.25.29日/
5月3.4.6.13.20.27.31

補助率 補助対象経費の3分の
1以内
申し込み・問い合わせ 街なか
対策課企画振興係 ☎118
6へ

魅力あるコミュニティ助成事業 下之町の山車を補修整備

公益財団法人群馬県市町村振
興協会では、市町村振興宝くじ
(サマージャンボ宝くじ)の収益
金などを財源に、自治会などの
コミュニティ活動に必要な設備
の整備に対し助成する、魅力あ
るコミュニティ助成事業を行っ
ています。



県若者就職支援センター(ジヨ
ブカフェぐんま 北毛サテライ
ト)をご利用ください

就職を希望する若者(40代前
半までの不安定就労者を含む)

平成24年度のコミュニティ助
成事業として、下之町の山車と
山車人形の補修を行いました。
問い合わせ 総務課行政係 ☎内
線3212へ

に対し、就職情報の提供から適
性診断・カウンセリング、職業
紹介・定着まで就職に関する一
貫した支援を行っています。

開設以来15万人を超える利用
者があり、うち9000人以上
の人が就職しています。気軽に
ご利用ください。

とき 毎週月・水・金曜日(祝
日と年末年始を除く)の午前
8時30分～午後5時15分

ところ 利根沼田県民局4階ミ
ーティングルーム

費用 無料

問い合わせ 県若者就職支援セ
ンター ☎1155へ

ご利用ください

市民協力のまちづくり出前講座
市民の皆さんが行う学習会な
どへ市職員が出向き、市が行っ
ている仕事内容や専門知識をお
届けします。

出前のメニューは、市ホーム
ページ(ぬまたん家)に掲載して
います。

申し込み・問い合わせ 市民活
動センターホットステーション
ぬまたん家 ☎8444へ

市の行政情報をお届けしています

地域の情報を満載した、FM放送です。ラジオの
ダイヤルを合わせてお聴きください。

月~金	午前8:00~8:10 午後6:00~6:10
土・日	午前10:00~10:10 午後2:00~2:10



問い合わせ 秘書課広報広聴係 ☎内線3225へ

お知らせ

自立支援医療費精神通院支給認定の申請・精神障害者保健福祉手帳の申請

自立支援医療受給者の申請 引き続き治療が必要な人は有効期間終了の3カ月から1カ月前までに申請
精神障害者保健福祉手帳所持者の申請 更新手続きが必要な人は、有効期間終了の3カ月前から申請
※氏名や住所などに変更があったときも届け出が必要でず
お問い合わせ 社会福祉課障害福祉係 ☎内線77268へ

こころの講演会

とき 4月7日(日)午後2時～

生活に困ったときはご相談を
孤立死など悲しい出来事が、全国各地で起きています。これらを未然に防ぐため、生活に困っている人は、お近くの民生委員や社会福祉課保護係へご相談ください。
お問い合わせ 社会福祉課保護係 ☎内線77249へ



旬の食材クッキング教室

とき 5月16日(木)、7月31日(水)、10月17日(木)、1月29日(水)午前10時～午後1時(全4回)
ところ 保健福祉センター3階調理実習室

内容 食事の話・調理実習
対象 全日程参加できる人
定員 25人(先着順)

受講料 無料
申し込み 4月8日(月)から健康課保健係へ
問い合わせ 健康課保健係 ☎内線76203へ

朗読奉仕員養成講習会

目の不自由な人のために、朗読テープを作成するボランティアを養成するための講習会を開催します。

とき 5月17日から6月28日までの毎週金曜日午後7時～9時(全6回)
※5月31日を除く
ところ 保健福祉センター3階研修室

4時(1時30分受け付け開始)ところ 保健福祉センター4階多目的ホール
内容 「うつ病」と「食生活」との関係は?
講師 新宿溝口クリニック・フカウセララー 定真理子さん
費用 無料
申し込み・問い合わせ 特定非営利法人あおぞら会 ☎4330、社会福祉課障害福祉係 ☎内線77268へ

精神障害者保健福祉手帳所持者のバス運賃割引について

県内のバス事業者(関越交通(株)、老神観光バス(株)、群馬中央バス(株)、群馬馬バス、上信電鉄(株)、永井運輸(株)、日本中央バス(株)では、精神障害者保健福祉手帳所持者(障害等級1～3級)の自主運行路線、市町村委託運行路線の運賃が半額です。介護者も各事業者により半額になる場合があります。
写真が添付されていない手帳では、割引が受けられない場合があります。定期券の割引率には、別途定めがありますので各事業者へお問い合わせください。高速バス、空港連絡バス、

手話奉仕員養成講習会

聴覚に障害のある人たちのコミュニケーション手段の習得を目的に養成講座を開催します。

■入門
とき 5月10日から10月25日までの毎週金曜日午後7時～9時(全23回)
ところ 保健福祉センター3階研修室ほか



山下 耕太朗くん(3歳3カ月)
★アイドル登場★
やんちゃで甘えん坊。人なつこくて、みんな大好き。新入園にドキドキ。仲良くしてね。(薄根町)

深夜急行バスなどは対象外です。
お問い合わせ 社会福祉課障害福祉係 ☎内線77268へ

火災が多発しています

今の時期は空気が乾燥し、非常に火災が発生しやすくなっています。
市内でも3月以降、枯れ草やごみなどを焼却している火が風にあおられ、周辺に拡大する火災が多く発生しています。
一人一人が火の取り扱いに十分注意し、火災の防止にご協力ください。
お問い合わせ 防災対策課消防係 ☎内線3363へ

募集

県営住宅4月の入居募集案内

募集団地 県住宅供給公社(前橋市紅雲町)、県土木事務所、市役所・町村役場で配布する募集案内、または県住宅供給公社ホームページhttp://www.gunma-jkk.or.jp/をご覧ください

講師 利根沼田聴覚障害者協会員ほか
対象 手話初心者
定員 20人
受講料 1200円(テキスト代)

■基礎
とき 5月13日から12月9日までの毎週月曜日午前10時～正午(全30回)
※月曜日が祝日の場合は、翌火曜日
ところ 保健福祉センター2階会議室ほか

講師 利根沼田聴覚障害者協会員ほか
対象 入門講座修了者
定員 20人
受講料 1470円(テキスト代)

※土・日曜日、祝日は配布しません(県住宅供給公社を除く)
対象 現在、住宅に困っている親族と同居する予定の人、または単身の高齢者や障害のある人(収入制限があります)
入居日 7月1日(月)
※入居者は公開抽選で決定
申込期限 4月15日(月)
申し込み・問い合わせ 所定の用紙を県住宅供給公社 ☎027(23)5811へ



利根沼田地区親と子のよい歯のコンクール

とき 5月31日(金)
ところ 利根沼田保健福祉事務所
対象 昨年度中に3歳児健康診査を受診した幼児とその親
要件 3歳児健康診査で、子どもに虫歯がなく、口腔状態が良好であること
※親の口腔診査もあります。また、3組以上の応募があった場合は、事前審査を行います
申込期限 4月25日(木)



原爆や平和について考えよう「親子記者参加者募集」

とき 8月8日(木)～11日(日)
ところ 長崎県長崎市
内容 原爆・平和に関する取材
対象 市内在住の小学4年生以上とその保護者各1人
定員 9組18人
※応募多数の場合は、抽選
参加費補助 長崎市への交通費、宿泊代、滞在中の取材補助費などを支給
申込期限 5月10日(金)
※当日消印有効
申し込み・問い合わせ はがきまたはEメールに必要事項を記入し、長崎市平和推進課内日本非核宣言自治体協議会事務局(〒852-8117長崎市平野町7-8) ☎095(844)6626、またはhttp://www.nuclearjapan.com/

結婚したい方!
安心・安価で婚活サポート!!
県内トップ級の成績実績 市民特典あり
確実個人紹介 個人情報厳守
市民婚活サポート無料相談会
4/6(土)、7(日)、13(土)、14(日)
20(土)、21(日)、27(土)、28(日)、29(祝)
4/13(土)19:00～夜機パーティ
5/19(日)12:00～ふれ愛BBQ
良縁アクティヴ
0120-52-2508
無料メルマガ登録
E-mail:maebashi@ryouen-act.jp
URL:www.hot-ryou-en.com

群馬沼田総合法律事務所
ご予約・問い合わせ 0278-25-4500
受付時間 9時から18時まで
交通事故、借金問題の初回法律相談は30分無料です。
群馬弁護士会所属 弁護士 中嶋 歩 積
費用やご不明点については、上記にお気軽にお問い合わせください。

4月の健康テレホンサービス
月 皮膚科と軟膏処置について
火 噛む力をきたえよう
水 歯ぎしりについて
木 入れ歯の安定剤のはなし
金 いびきがひどい
土・日 歯科の麻酔の注意事項
【直接相談タイム】直接医師が電話にてます。10日(水)皮膚科・内科と18日(木)歯科です。いずれも午後7時30分から9時まで。
☎027(234)4970を回すと約3分間の健康講話が聞けます。
HP: http://www.raijin.com/kenko/

申し込み・問い合わせ 健康課保健係 ☎内線76202へ
保健師または助産師、看護師の臨時職員を募集します
雇用期間 5月20日(月)～来年3月31日(月)予定
募集人数 1人
申込期間 4月25日(木)までの午前8時30分～午後5時15分(土・日曜日を除く)
申し込み 市臨時職員登録申込書兼履歴書に保健師、助産師、看護師の資格免許証の写しを添えて、健康課保健係へ郵送可
※履歴書は、総務課職員係、健康課保健係にあります
問い合わせ 健康課保健係 ☎内線76205へ

保健ガイド 5月

■対象：全域 申し込み・問い合わせ 健康課保健係☎内線76204、健康課予防係☎内線76207

種 目	実施月日	受 付 時 間	対 象 者 等	場 所
市 民 献 血	5月17日(金)	午前10時～正午 午後1時～4時	16～69歳(65歳以上の人は、60から64歳までの間に献血経験がある人に限ります)	市役所市民ホール
にこにこ健康相談	5月9日(木)	午前10時～11時30分	栄養相談、体脂肪率、血圧測定など	保健福祉センター
禁 煙 相 談	月～金曜日 (祝日を除く)	午前8時30分～午後4時 (予約制)	禁煙意志がある喫煙者とその家族など	
母子健康手帳交付		午前8時30分～11時30分	妊娠届出書を持参してください	
マタニティセミナー	5月13日(月) 5月18日(土) 5月27日(月)	午後1時15分～1時30分 (予約制：定員15人)	対象：初めて出産を迎える妊婦で、7月から9月ごろ出産予定日の人 申込期限：4月30日(火)	

■対象：本庁・白沢町管内 申し込み・問い合わせ 健康課保健係☎内線76204、白沢町総務課市民係☎内線33

健康診査	種 目	実施月日	受 付 時 間	対 象 者 等	場 所
健康診査	4カ月児	5月22日(水)	午後1時～1時30分	平成25年1月生まれ	保健福祉センター
	10カ月児	5月14日(火)		平成24年7月生まれ	
	1歳6カ月児	5月8日(水)	午後1時～1時45分	平成23年9月23日～10月20日生まれ	
	2歳児 歯科	5月23日(木)	午後0時45分～1時30分	平成23年4月・5月生まれ	
	3歳児	5月15日(水)		平成22年2月12日～3月5日生まれ	
育児相談	エンゼルクラブ	5月10日(金)	午前9時30分～11時	乳児(1歳未満)	保健福祉センター
	わんぱくクラブ	5月はお休みです			

■対象：利根町管内 申し込み・問い合わせ 利根町総務課市民係☎内線29

健康診査	種 目	実施月日	受 付 時 間	対 象 者 等	場 所
健康診査	4カ月児	5月29日(水)	午前9時30分～9時50分	平成25年1月18日～2月28日生まれ	利根保健福祉センター
	10カ月児			平成24年7月生まれ	
	1歳6カ月児		午前10時～10時20分	平成23年11月生まれ	
	3歳児			平成22年5月生まれ	
	1歳6カ月児 歯科				
2歳児 歯科	5月はお休みです				
3歳児 歯科					
育児相談	こあらクラブ				

横塚町は沼田の真田初代城主信幸が、川場より沼田へ用水を引くのに伴い元和2(1616)年沼田の藩士や近村より人を集めて宿割されたといわれる。その後の真享の検地帳には51戸の民家が載せられている。毎月3・7日を市日とし栄え、用水から引水により水車などが数カ所設けられにぎわった。横塚町の大塚家現隆吉氏は江戸初期、当時宿の東はずれであった現在地に用水の堤(水番)として移り住んだといわれ、その歴史は波乱に富み、興味をそそるものである。

信濃国水内郡大塚の地頭であった大塚家は真田に従い沼田へ移り、滝坂御門に屋敷を構える250石取りの藩士であった。その大塚家の次郎兵衛の妻になったのが、同じ真田家の重臣で307石取りの高野甚五左衛門の長女のたんちよである。高野家は真田の有力な家門で、甚五左衛門の三男高野新



兵衛の親類書が残されており、甚五左衛門は改宗をするが、一時期キリシタンであった事が明らかになっている。真田領の隠れキリシタンは川場に潜入した東庵、そして高野甚五左衛門が記録と共に伝わる二系統である。キリシタン高野家については後述するとして、横塚の大塚家の祖になる甚五右衛門は、たんちよと大塚次郎兵衛の次男だといわれる。キリシタンに関わる藩士の一族が、水番として入宿、大事な場所に住まいとして、城下町沼田の命の水を守る、大塚家は藩より大きな密命を受け、ここに土着したに違いない。現20代目の大塚家に古色豊かな位牌「真求連相居士 貞享四年七月十四日」と残されている。親類書では「甚五右衛門は甚五左衛門孫たんちよ子 浄土宗正覚寺旦那当辰 四拾五歳」とある。位牌の人物は甚五右衛門か、深いテーマである。

めまた 歴史 探訪 81

沼田市文化財調査委員 金井 竹徳

沼田用水の堰番 横塚宿の大塚家 (横塚町)

募 集

広報めまた「アイドル登場」掲載 希望者を募集します

広報めまたでは、毎月「アイドル登場」のコーナーで、おむね3歳になるお子さんを家族の皆さんからのメッセージと写真で紹介しています。

申し込み・問い合わせ 秘書課 広報広聴係☎内線3225へ

65歳以上の人を対象に転ばない体づくり、寝たきりにならない体力向上のための運動教室を開催します。

とき 6月から12月までの毎週 木曜日午後1時30分～3時(全24回)

ところ 保健福祉センター4階 多目的ホール

定員 40人

申し込み・問い合わせ 高齢福祉課介護予防係☎内線77272へ

税務署からのお知らせ

関東信越国税局では、「酒類販売管理協力員」を募集しています。

協力員は、スーパーやコンビニなどで買い物などをする機会を利用して、未成年者飲酒防止に関する表示や店頭価格の状況を確認し、税務署へ連絡してもらいます。

申し込み・問い合わせ 前橋税務署☎027(224)4498、または国税庁ホームページ

相 談

県心身障害者福祉センター 身体障害者巡回相談

とき 5月8日(水)午前10時～正午

※事前に予約をしてください

ところ 保健福祉センター3階相談室ほか

科目 整形外科

内容 補装具・更生医療給付要否判定、身体障害者に関する各種相談

※障害が重度で移動ができない場合などは、自宅へ訪問することもできます

用意する物 印鑑、身体障害者手帳

申し込み・問い合わせ 社会福祉課障害福祉係☎内線77252へ

社会福祉事業へ

▽中発知町長寿会(中発知町) ↓タオル73本▽吉澤米吉(上原町) ↓1万800円▽金剛院友引寄席(坊新田町) ↓12万2926円

http://www.nta.go.jp

放射線量測定結果 (3月19日)

測定地点	測定値(単位：マイクロシーベルト/時間)		
	地表0cm	地表50cm	地表100cm
市役所本庁舎	0.10	0.09	0.08
利南公民館	0.09	0.08	0.08
池田公民館	0.11	0.12	0.10
薄根公民館	0.12	0.10	0.09
川田公民館	0.08	0.08	0.08
白沢町振興局	0.10	0.10	0.10
利根町振興局	0.10	0.09	0.09

測定に使用した機器 日立アロカ製 シンチレーションサーベイメータ TCS171-B
測定者 市環境課職員
問い合わせ 環境課環境係☎内線77372

望郷の湯職員募集

レストラン・厨房 準社員

①レストラン：お客様の接客業務
②厨房：調理補助

給与 時給 750円～
(19時以降終業の場合は850円～)

時間 9:00～15:30
15:30～21:30
(または8:30～21:30の間4時間以上)

清掃職員 アルバイト

レストラン様の清掃業務

給与 時給 750円～

時間 8:30～11:00
週3～4日の勤務可能

詳細：応募はお気軽にお問合せください！

【お問い合わせ先】 白沢 高野 温泉 沼田市白沢町平出1297 望郷の湯 TEL: 0278-53-3939

〈文化遺産保存応援定期預金〉

【お取り扱い期間：平成25年9月30日(月)まで】

〈理念〉

1. 利根・沼田の文化遺産を保存・継承していきます。
2. 利根・沼田の文化遺産の価値を高めていきます。
3. 利根・沼田の文化遺産の収集を支援し、地域の魅力の再発見をめざしていきます。
4. 地域に点在している利根・沼田の文化遺産を収蔵する歴史資料館等の建設を応援します。

歴史ロマンを後世に

利根郡信用金庫 ※詳しくは、お近くのとねしんまで