

広報 ぬまた

5

MAY 2012
No.813



4月9日 中学校入学式 (沼田南中学校)

今月の主な内容

全国ふきわれ俳句大会、大蛇まつり 2・3

情報公開、個人情報、人事異動 4・5

生き生き新入生、児童手当 6・7

歩け歩け運動大会、消防団役員紹介 8・9

入学おめでとう

市内の中学校9校で入学式が行われ、今年度は、493人が中学生の間入りをしました。保護者や在校生が見守る中、真新しい制服に身を包んだ新入生は、緊張しながらも堂々と誓いの言葉を述べました。

森林文化都市 沼田

<http://www.city.numata.gunma.jp/>

2012 水無月 6月のカレンダー

日曜日	Sunday	月曜日	Monday	火曜日	Tuesday	水曜日	Wednesday	木曜日	Thursday	金曜日	Friday	土曜日	Saturday
そらだん とき/ところ 家庭児童相談 月～金曜日(祝日を除く)9:00～17:00/東原庁舎1階家庭児童相談室 ☎0874 就業援助相談 毎週火曜日10:00～12:00、13:00～15:00/市役所市民相談室 生涯学習相談 毎週火曜日9:00～16:00/中央公民館学習相談室 青少年相談 月～金曜日(祝日を除く)8:30～17:00/青少年育成相談センター ☎5411 メール相談: soudan-center@n-numata-boe.gsn.ed.jp	3 市民体カづくり 歩け歩け運動大会 大安 薄雲地区コース(7:00) 利根沼田 消防ポンプ操法競技会 沼田公園グラウンド(8:30)	4 ふれあい総合相談 保健福祉センター3階相談室 赤口 (13:00～15:00) よい歯のコンクール 図画ポスターコンクール 中央公民館展示ホール(10日まで)	5 ふれあい総合相談 保健福祉センター3階相談室 先勝 芒種	6 エコドライブ講習会 谷川ドライブイングスクール 友引 (9:00)	7 年金相談 市役所市民相談室 先負 (9:30～12:00、13:00～16:00)	8 年金相談 市役所市民相談室 先負 (9:30～12:00、13:00～16:00)	9 よい歯のコンクール 中央公民館(9:00)	10 市民ターゲットバード ゴルフ大会 赤口 ニューコースホース広場(9:00)	11 ふれあい総合相談 保健福祉センター3階相談室 先勝 (13:00～15:00) エコドライブ講習会 沼田自動車教習所(13:00)	12 ふれあい総合相談 保健福祉センター3階相談室 先勝 (13:00～15:00)	13 法律相談 保健福祉センター3階相談室 (13:30～16:00)要予約 社会福祉協議会 ☎1990 大安	14 年金相談 市役所市民相談室 赤口 (9:30～12:00、13:00～16:00)	15 年金相談 市役所市民相談室 赤口 (9:30～12:00、13:00～16:00)
17 プナ幼木移植・自然観察会 玉原高原(10:00) 先勝	18 ふれあい総合相談 保健福祉センター3階相談室 友引 (13:00～15:00)	19 ふれあい総合相談 保健福祉センター3階相談室 先勝 (13:00～15:00)	20 環境フォーラムぬまた 保健福祉センター(10:00) 先負	21 市民ターゲットバード ゴルフ大会 赤口 ニューコースホース広場(9:00)	22 ふれあい総合相談 保健福祉センター3階相談室 先勝 (13:00～15:00)	23 ふれあい総合相談 保健福祉センター3階相談室 先勝 (13:00～15:00)	24 環境フォーラムぬまた 保健福祉センター(10:00) 先負	25 ふれあい総合相談 保健福祉センター3階相談室 先勝 (13:00～15:00)	26 ふれあい総合相談 保健福祉センター3階相談室 大安 (13:00～15:00)	27 環境フォーラムぬまた 保健福祉センター(10:00) 先勝	28 ふれあい総合相談 保健福祉センター3階相談室 先勝 (13:00～15:00)	29 ふれあい総合相談 保健福祉センター3階相談室 先勝 (13:00～15:00)	30 ふれあい総合相談 保健福祉センター3階相談室 先勝 (13:00～15:00)

5月の納税など 納期限: 5月31日(木)
固定資産税・都市計画税 1期 国民年金保険料 4月分
軽自動車税 全期 上下水道使用料 1期
国民健康保険税(普通徴収) 2期

休日急患診療所(内科・小児科)
診療日 日曜日、祝日
診療時間 10:00～16:00(受け付けは10:00～15:30)
場所 グリーンプール21(6階) ☎1199
※駐車場は、グリーンプール21の駐車場をご利用ください

地域連携 夜間小児救急診療室
診療日 毎週火曜日・木曜日(祝日、年末年始を除く)
診療時間 19:00～22:00(受け付けは19:00～21:30)
場所 独立行政法人国立病院機構沼田病院
1階内科外来 ☎2181

沼田市携帯サイト
右のQRコードを読み取るとアクセスできます。
人とメールぬまた
右のQRコードを読み取ると登録できます。

人のうごき
平成24年3月31日現在(住民基本台帳による)
()内は前月比
人口: 52,376人(-71人) 男: 25,441人(-12人)
女: 26,935人(-59人) 世帯: 20,254(+76)



第22回 全国ふきわれ俳句大会

問い合わせ 利根町教育支所 ☎内線 1 2 1

作品を募集します

投句作品 吹割渓谷と本市の風物を詠んだ俳句で、自作の未発表に限りです

投句方法 市教育委員会、白沢町・利根町教育支所、各地区公民館にある規定の投句用紙(小中学生の部の投句用紙は市内小中学校から配布)を使用し、作品の他に必要事項を記入して、〒378-0398沼田市利根町追貝37沼田市教育委員会利根町教育支所内「全国ふきわれ俳句大会」実行委員会事務局へ提出(郵送可)

申込期限

- 一般の部 7月31日(火)
- 小中学生の部 8月31日(金)

※当日消印有効

投句料

- 一般の部 2句1組1,000円(作品に現金を添えて申し込み。郵送の場合は、郵便振替、または定額小為替で)投句数に制限なし
- 小中学生の部 投句料は無料。1人3句以内

賞

- 一般の部 特選、特別賞、優秀賞、入選、連続投句賞
- 小中学生の部 特選、優秀賞、入選

投句作品の取り扱い

応募作品は返却しません。入賞作品の著作権は、市と市教育委員会に帰属します。
※投句の際、提供していただいた個人情報や事務局で撮影する写真は、第22回全国ふきわれ俳句大会の開催に関して使用する他、市や後援団体の発刊物などに発表しますので、あらかじめご了承ください

Aコース Bコース

回	月 日	回	月 日
1	6月7日(木)	1	6月20日(水)
2	7月5日(木)	2	7月18日(水)
3	8月9日(木)	3	8月23日(木)
4	9月6日(木)	4	9月19日(水)
5	10月4日(木)	5	10月17日(水)
6	11月1日(木)	6	11月14日(水)
7	12月6日(木)	7	12月12日(水)

時間は全て、午前10時～午後1時



男性料理教室

参加者を募集します

問い合わせ 健康課保健係 ☎内線 7 6 2 0 3

「楽しく作っておいしく食べる」が料理の基本。包丁を握ったことのない人も、ベテランの人も奮って参加してください。自分で作った料理を味わってみましょう。年齢は問いません。A・Bどちらかのコースを選択してください。調理内容は同じで、ミニ健康講話もあります。

ところ 保健福祉センター13階 研修室、調理実習室
講師 食生活改善推進員 沼田 分会
対象 全日程参加できる人
定員 各コース15人(先着順)
参加費 1回につき500円
申し込み 5月7日(月)から健康課保健係へ



受講生を募集します

中央公民館教養教室

問い合わせ 中央公民館 ☎0143

対象 市内在住、または在勤の人

受講料 無料(教材費は実費負担)

申し込み 5月10日(木)から17日(木)までに電話、または直接窓口へ

※受付時間は、平日の午前8時30分～午後5時15分。すべて先着順



寄せ植え教室

とき 5月24日、6月21日、7月19日の木曜日(全3回)

■午後の部 午後2時～4時

■夜の部 午後7時～9時

講師 貝瀬洋子さん

定員 20人

教材費 1回2,500円程度



油絵教室

油絵独特の絵肌や豊かな色彩を描いてみませんか。

とき 5月30日から1月16日までの水曜日(全10回)午後2時～4時

講師 長田清さん

定員 20人

教材費 実費負担

フラダンス教室

ハワイの曲に合わせて楽しく優雅に踊りませんか。

とき 6月7日から8月16日までの木曜日(全10回)午後1時20分～2時50分

講師 小林はつ江さん

定員 30人

教材費 なし

浴衣着付け教室～おぎよんは浴衣で～

とき 7月5日から8月2日までの毎週木曜日(全5回)午後2時～4時

講師 星野真由美さん

定員 10人(女性のみ)

教材費 なし

※浴衣・帯などは各自持参



老神温泉 大蛇まつり

問い合わせ 老神温泉観光協会 ☎03013

とき 5月11日(金)、12日(土)

ところ 老神温泉地内

日中は利根西小学校鼓笛隊による交通安全パレードや子供蛇みこし、夜は長さ25メートルの若衆蛇みこしなどが登場し、温泉街を練り歩きます。ぜひ、お越しください。



白沢町と利根町の 下水道使用料が改定されます

問い合わせ 白沢町産業建設課上下水道係☎内線37、利根町建設上下水道課上下水道係☎内線44

下水道使用料と農業集落排水使用料の単価を処理コストに見合った単価に改定するため、平成20年度から段階的に使用料の改定が実施されました。

今年度、白沢町と利根町で下水道使用料が改定され、市内統一の料金体系になります。使用料の改定は、今年7月請求分から適用されます。

今後も、下水道の接続率向上を図るとともに、より一層の経費削減と効率的な運営管理に努めますので、ご協力をお願いします。

下水道使用料改定表

【市内統一料金】7月請求分から

基本料金(1カ月につき)		超過料金(1m ³ につき)		
種別	汚水量	料金	汚水量	料金
一般用	10m ³ まで	1,250円	10m ³ を超え	140円
			45m ³ まで	
			45m ³ を超え	150円
			200m ³ まで	
			200m ³ を超えるもの	160円

2カ月で50m³の水を使用した場合の下水道使用料

現行(5月請求分まで)

【白沢町】(一般用)	
基本料金20m ³ まで	2,500円
超過料金(50m ³ -20m ³)×100円	3,000円
合計	5,500円

【利根町】(一般用)	
基本料金20m ³ まで	2,500円
超過料金(50m ³ -20m ³)×110円	3,300円
合計	5,800円

改定後(7月請求分から)

【沼田市統一料金】(一般用)	
基本料金20m ³ まで	2,500円
超過料金(50m ³ -20m ³)×140円	4,200円
合計	6,700円

国民年金は納期限までに納めましょう
今年度の国民年金保険料は、月額1万4980円です。納付期限は、納付対象月の翌月末日(翌月末日が休日の場合は、翌営業日)です。

十分な所得や資産があるにもかかわらず、長期にわたり保険料を納めなかった場合は、国民年金法の規定により、国税徴収法の例による滞納処分(財産差し押さえ)の対象となります。保険料は納付期限までに忘れずに納めましょう。

保険料の納付は、口座振替の「早割」が便利でお得です。口座振替の指定日を納付期限より1カ月早めることにより、保険料が1カ月当たり50円割引になります。納め忘れの心配もないので、ぜひ、ご利用ください。

問い合わせ 渋川年金事務所 ☎0279-1607

年金の窓口からお知らせ



「ねんきんネット」のサービスを開始しています
昨年2月28日から、年金加入記録をインターネットで確認することができるサービスが開始されました。

自宅にパソコンが無い人やインターネットを利用していない人のために、本市に住民票がある人は、市民課戸籍年金係の窓口で申請手続きをすれば、自分の年金記録を確認することができます。

申請をするときには、基礎年金番号が分かる「年金手帳」や「ねんきん定期便」などの書類が必要です。窓口で本人確認を行うため、運転免許証やパスポートなど顔写真付きの証明書を提示してください。証明書が無い場合は、2種類以上健康保険証・預金通帳などの証明書で確認しますので、忘れずに持参してください。

原則、本人からの申請のみを受け付けますが、本人以外が申請する場合は、本人の署名捺印入りの委任状が必要です。

問い合わせ 市民課戸籍年金係 ☎内線3135

平成23年分 市長の資産公開

「沼田市長の資産等の公開に関する条例」の規定により、資産等補充報告書、所得等報告書および関連会社等報告書の閲覧を5月11日(金)から総務課行政係で行います。

閲覧時間 土・日曜日、祝日を除く午前8時30分～正午、午後1時～5時15分

問い合わせ 総務課行政係☎内線3212へ

市職員の人事異動

4月1日付人事異動で、次の部課長が異動しました。

部長級 ▽総務部長・生方秀二▽健康福祉部長・村沢博行▽都市建設部長・石坂徳三▽議会事務局局長・中嶋一也▽教育部長・細野文男

課長級 ▽防災対策課長・師良一▽財政課長・松井弘樹▽契約検査課長・牛口肇▽市民課長・加藤文夫▽環境課長・小林信博▽社会福祉課長・内山日朗▽子ども課長・栗原正美▽高齢福祉課長・下宏一▽健康課長・西山裕子▽観光交流課長・中村一喜▽建設課長・萩原誠一▽利根町振興局産業課長・田辺栄一▽庶務課長・小池龍実▽学校教育課長・田村義和▽体育課長・加藤英臣▽利根町教育支所長・山口勝彦▽利根沼田広域市町村圏振興整備組合事務局次長・増田雄二

3月31日付で、次の職員が退職しました。()内は、前所属・職名です。

▽須藤一夫(総務部長)▽黒岩勉(健康福祉部長)▽星野喜一(議会事務局局長)▽水田修(教育部長)▽内山仁(環境課長)▽星野浩司(学校教育課長)▽白鳥雅和(建設課建築室長兼建築主事)▽星野実(庶務課補佐兼庶務係長)▽蜂巢俊子(ぬまた南保育園主幹兼園長)▽中嶋幸代(榛名幼稚園主幹兼園長)▽井上栄市(税務課資産税係長)▽金子勝夫(利根町振興局産業課商工観光係長)▽角田巧(学校教育課副主幹兼指導主事)▽牛込辰也(上下水道課主査)▽小坂橋淳浩(環境課主任技術員)▽須藤三千夫(ぬまた南保育園主任任用職員)▽深代しづ江(ぬまた南保育園主任調理員)▽中村光子(白沢小学校主任任用職員)▽中村和資(白沢小学校主任任用職員)▽萩原もち野(平川小学校主任任用職員)

平成23年度情報公開制度実施状況

平成23年4月1日から平成24年3月31日までの実施状況を次のとおりお知らせします。

■公開請求件数および決定状況

請求件数	公開決定	非公開等の決定			請求取り下げ
		一部非公開	非公開	拒否	
20	10	7	1	2	

※「非公開等の決定」のうち「非公開」とした決定は、行政情報不存在によるもの

■行政情報の公開の実施状況

区分	閲覧のみ	視聴のみ	写しの交付のみ	写しの交付と視聴	合計
公開			10		10
一部非公開			7		7

■不服申し立て件数および処理状況

不服申し立て件数	却下	認容		棄却	取り下げ	審理中
		全部	一部			
0						

平成23年度個人情報保護制度実施状況

平成23年4月1日から平成24年3月31日までの実施状況を次のとおりお知らせします。

■個人情報取扱事務の登録件数

892件(平成24年3月31日現在)

■請求件数および決定状況

区分	開示			訂正			利用停止		
	開示	部分開示	非開示	訂正	部分訂正	非訂正	利用停止	部分利用停止	非利用停止
決定件数	0	0	0	0	0	0	0	0	0

■不服申し立て件数および処理状況

不服申し立て件数	却下	認容		棄却	取り下げ	審理中
		全部	一部			
0						

問い合わせ 総務課文書法制係☎3216

小学校入学おめでとうございます

生き生き新入生

子どもたちが、毎日楽しく学校に通い、元気に力を伸ばしていけるように、子育てで大切なことを確認してみましょう。

愛情あふれる家庭づくりは親子の会話から

家庭は、心身の安らぎの場です。親子の会話を大切にしたり、家族そろって食事ができるように努めたりするなど、愛情あふれる家庭づくりが大切です。

親子の会話では、大人が子どもの話をよく聞くことが大事です。話を聞いてもらった満足感が心を和ませ、子どもたちに元気を与えます。大人も、気持ちに余裕をもって子どもとの和やかな会話ができるように、日頃からストレスの解消を工夫したり、前向きに考えるよう心掛けましょう。

生活習慣は家庭でのルール作りから

子どもたちは、家庭でのル

ルや約束を守ったり考えたりしながら、社会のルールやマナーの基礎を学んでいきます。まず、家庭でのルール作りをしてみましょう。

ルールや約束を守らせる上手なポイントは、「子どもの立場になって考えてみる」ことです。感情で一方的に叱りつけても効果はあまり期待できません。心や体を傷つけることのないよう注意しましょう。

大切な学習習慣のために

家庭での学習習慣を小さい頃から身に付けておくと、高学年や中学校へ進んでからの自主的な学習態度につながります。

一年生くらいでは、大人が宿題を一緒にしてあげたり、やったことを後で見せてあげたりして、毎日少しずつでも家庭で学

友達との関わりを大切に

子どもは、友達と遊んだりけんかをしたりしながら成長し、さまざまな体験を通して問題解決の方法を学んでいきます。

友達との関わりは、子どもの社会性を育てる大切な学習の場です。大人の必要以上の関わりは抑え、子どもの主体的な関わり合いをじっくりと見守りましょう。

安全に十分留意して

交通事故防止は、毎日、意識付けをすることが大切です。子どもたちが出掛けるときに、自動車などに十分注意するようにいつも声を掛け、大人が交通ルールやマナーを守る姿を見せ

習することを定着させていきましょう。

4月から「子ども手当」が「児童手当」に変わりました

問い合わせ 子ども課子育て支援係 ☎内線77257

児童手当法が改正され、新しい児童手当制度が始まりました。今年3月まで子ども手当を受給し、引き続き4月以降も支給要件を満たしている人は、新たな手続きは必要ありません。また、転入や出生などにより新たに受給資格が発生した場合は、速やかに申請してください。

主な変更内容

- **手当名称** 「子ども手当」から「児童手当」に変更されます。
- **支給額** 児童手当5月分(6月支払い分)までは、次のとおり「子ども手当」の支給月額と変更がありませんが、6月分(10月支払い分)から所得制限が適用され、基準額以上の人は、児童一人当たり月額5000円に変更となります。
- **3歳未満** 1万5000円
- **3歳以上小学校修了前**
 - ▽第1子・第2子 1万円
 - ▽第3子 1万5000円
- **中学生** 1万円
- **支払日** 子ども手当(2・3月分)と児童手当(4・5月分)の支給日は、6月8日(金)です。

※6月分以降の児童手当は、現

況届(6月に対象者へ送付)の審査後に決定します

子ども手当の申請期限延長

昨年23年10月に子ども手当制度が改正され、同月から今年3月分までの手当を受給するには、申請が3月末までに必要でしたが、9月まで期限が延長されました。手続きが済んでいない人は、問い合わせしてください。

児童扶養手当(母子・父子家庭の手当)額が改定されました

消費者物価指数を基に4月分から児童扶養手当額が改定されました。改定後の手当額は、次のとおりです。

児童一人の場合

全部支給 月額4万1430円 (改定前4万1550円)

一部支給 所得に応じて月額4万1420円〜9780円

※児童2人目以降の加算額に改定はありません



学校紹介

わたしたちの沼田小学校



繰り返し一緒に実践することで身に付けさせていきましょう。不審者による犯罪被害の防止は、防犯パトロールなど地域での協力が広がっています。家庭では、通学路や家の周辺の状況に応じて、遊ぶときの約束や通学するときの注意を一緒に確認しましょう。

ここに紹介したことを踏まえて、家庭と地域、学校が連携しながら、みんなで子どもたちを育てていきましょう。ご理解とご協力をお願いします。

問い合わせ 学校教育課学校教育係 ☎内線3322、教育研究所 ☎2190、青少年センター ☎5411へ



日本一長い! 雑巾がけリレー

あり、日本の小学校の中で1番長いと言われています。その長さを生かして、雑巾がけリレーなども行われています。

私たちは、このような沼田小学校をとっても誇らしく思っています。

(6年 小林圭佑)

私たちの通う沼田小学校には、長く続いている伝統があります。それはマーチングです。マーチングは、ドラムメジャー、カラーガード、パークッション、金管楽器などを使って、演奏・演技をすることです。沼田小学校では、5年生の2学期後半から学年全員で活動を始め、6年生の2月に5年生へ引き継ぎます。主な行事は、沼田まつりオプニングパレードや沼田市音楽発表会、群馬県バンドフェスティバルなどがあります。6年生は一生懸命練習に励み、毎年素晴らしいマーチングバンドへと進化していきます。そんなマーチングバンドの名前は、「フレッシュウインズ」です。私たち



沼田まつりマーチングパレード

6年生は、この1年間、「沼小を発信しよう」をテーマに、日々の練習からしっかりと取り組んでいきたいと思っています。

また、沼田小学校の校舎には、誇れる場所があります。それは、とても長い廊下です。なんと廊下の長さは、187メートルもあり、日本の小学校の中で1番長いと言われています。その長さを生かして、雑巾がけリレーなども行われています。

私たちは、このような沼田小学校をとっても誇らしく思っています。

(6年 小林圭佑)

市民体づくり 歩け歩け運動大会

問い合わせ 社会教育課社会教育係 ☎内線3334

とき 6月3日(日)午前7時開会(小雨決行)
集合場所 薄根小学校校庭
コース 薄根小学校→薄根の大クワ(国指定天然記念物)→薄根小学校(全長約6km)
対象 小学校1年生以上の市民



- 参加賞 参加者全員に体づくり運動記念バッジを差し上げます
- その他 参加者は、健康状態を確認の上、参加してください

平成24年度消防団役員紹介

問い合わせ
 防災対策課消防係
 ☎内線3363

消防団役員は、火災や風水害などに対する防衛活動や火災予防啓発活動など、地域の安心と安全を担う中心的な役割を果たします。皆さんのご支援とご協力をお願いします。

- 団本部**
 団長 萩原政敏(新)
 副団長 須田恭弘
 副団長 高橋宏和
 副団長 塩野富弘(新)
 ラツパ長 木樽哲也
- 第一分団(沼田地区)**
 分団長 座木義明(新)
 副分団長 守谷稔
 副分団長 土田哲(新)
 副ラツパ長 七五三木俊之(新)
- 第二分団(利根地区)**
 分団長 桑原泰雄(新)
 副分団長 川田靖
 副分団長 角田英史(新)
 副ラツパ長 原田瑞樹(新)
- 第三分団(池田地区)**
 分団長 永井敏博(新)
 副分団長 山田康幸
 副分団長 大嶋康(新)



ところ 沼田公園グラウンド

出場チーム 各分団の代表として、ポンプ車の部11チーム、小型ポンプの部12チーム
 この競技会の上位成績7チーム(ポンプ車の部3チーム、小型ポンプの部4チーム)が6月3日(日)に開催される、県消防協会利根沼田支部主催の競技会に出場します。皆さんのご支援をお願いします。

- 第四分団(薄根地区)**
 分団長 小宮一彦(新)
 副分団長 石橋英利
 副分団長 藤井昭宏(新)
 副ラツパ長 高山浩
- 第五分団(川田地区)**
 分団長 生方隆(新)
 副分団長 生方大助
 副分団長 深代豊(新)
 副ラツパ長 見城俊一(新)
- 第六分団(白沢町)**
 分団長 南美喜雄(新)
 副分団長 大津陽一郎
 副分団長 米山勝敏(新)
 副ラツパ長 池田友幸
- 第七分団(利根町)**
 分団長 蘭田圭一(新)
 副分団長 羽山努
 副分団長 千明忍(新)
 副ラツパ長 小林洋昭(新)
 副ラツパ長補佐 青木弘二(新)

交通指導員紹介

問い合わせ
 生活課生活係
 ☎内線77351

子どもの登下校時や各種イベント時など、市内の交通安全活動で活躍する交通指導員を紹介します。任期は、今年4月1日から平成27年3月31日までの3年間です。

- 沼田地区**
 田中学(柳町)
 萩原かつ子(高橋場町)
 小野里美(高橋場町)
 笠原直也(材木町)
 田村聡(桜町)
 尾身和敏(上原町)
 角田安弘(東原新町)
 大竹俊夫(西原新町)
 林亜由美(中町)
 片野福子(坊新田町)
 須藤博(鍛冶町)
 古池好幸(榛名町)
 南雲勝見(薄根町)
- 利南地区**
 千明義城(戸鹿野町)
 吉野琢男(久屋原町)
 山口誠(横塚町)
 若林順一(栄町)
- 池田地区**
 大竹光明(岡谷町)
 増田敏雄(佐山町)
- 薄根地区**
 武井博(下沼田町)
 林昌徳(原町)
 牛口順一(町田町)
- 川田地区**
 深津保雄(下川田町)
 根岸洋子(屋形原町)
- 白沢地区**
 山宮敏夫(高平)
 萩原正志(生枝)
 中村守一(岩室)
 鶴淵軍治(尾倉)
 小野友義(平出)
 栗原隆行(上古語父)
 新木伸和(下古語父)
- 利根地区**
 小林徳茂(平川)
 山本次夫(平川)
 相田聡(追貝)
 小澤守(大楊)
 山口育孝(老神)
 小林好(大原)
 新井貴幸(根利)
 石田秀人(輪組)

市内の路線バスの維持、存続にご協力を

路線バスをご利用ください

市では、一部の路線をバス事業者に委託して乗合バスを運行しています。しかし、車社会の影響もあり利用者は、年々減少しています。路線バスは、お年寄りや未成年者など車を運転できない人にとって、貴重な移動手段です。路線バスを維持するために積極的な利用をお願いします。

4月から、土・日曜日、祝日はバスを利用して「玉原」まで行けるようになりました。ぜひ、玉原の四季をお楽しみください。

市内の路線は、次のとおりです。

■市町村乗合バス

主要路線 佐山線、岩本線、中山本宿線、迦葉山線、南郷線、奈良秋塚線、川田線、宇楚井原線

その他の路線 根利・尾瀬高校線(老神観光バス)、川場村・昭和村方面への各路線

■事業者による一般乗り合いバス 猿ヶ京線、鎌田線

■高速バス 前橋線(アップル号)

問い合わせ 運賃や時刻表に関することは、関越交通(株)沼田営業所 ☎②1111、路線バスに関するご意見は、生活課生活係 ☎内線77352へ





全国高校生そば打ち選手権大会準優勝
利根実業高校
4月4日(水)

利根実業高校生徒の皆さんが「全国高校生そば打ち選手権大会」の団体戦で見事準優勝しました。個人戦でも阿部蘭さんが準優勝に輝きました。同校は、そば打ちを指導できる人材の育成を目指し練習に取り組み、地域の行事などでそば打ちを行っています。



1年の安全を願って
吹割の滝開き並びに安全祈願祭
4月18日(水)

関係者約100人が出席し、吹割の滝開き並びに無事故安全祈願祭が行われました。1年を通して事故がないよう、観光客の皆さんの安全を祈願しました。祈願祭の後には、星野市長をはじめ関係者がテープカットを行い、遊歩道の歩き初めを行いました。

魚の町気仙沼寿司職人参上!
沼田公園桜まつり
4月15日(日)

沼田公園桜まつりが開催され、買い物を楽しんだり、県内外から集まったグルメを食べようと大勢の人たちが集まりました。今年は、震災支援のお礼として宮城県気仙沼市から「流され寿司屋の気仙沼衆」の皆さんが、来場者に5,000貫のすしを振る舞いました。



市ホームページでも、イベント結果などを紹介しています。ぜひ、ご覧ください。

YOROZU
よろずとーく 62
TALK

吉本興業(株)なんばグランド花月
伝統工芸看板大賞受賞
沼田指物 工芸士

吉澤 良和さん(高橋場町)
Yoshikazu Yoshizawa

一度組むと離れない「指物」で
人の結びつきを表現しました



先月8日、吉本興業(株)が劇場なんばグランド花月をリニューアルオープンさせた。同社は、新装する劇場玄関に伝統工芸による「芸人看板」を掲げることを見事、全国から作品を募集。最終的に9組が大賞に選ばれ、吉澤さんが制作した「沼田指物」の看板も見事大賞を受賞した。

「こんなことになるなんて最初は夢にも思っていませんでした。一度組むと離れない指物で、人と人の絆、人の結びつきを表現した看板を制作しました」

さらに、栄えある第1号として劇場を飾る看板に採用され、同社創業100周年の記念公演「伝説の一日」への出演者をはじめ



なんばグランド花月で行われた除幕式には関係者や仲間が駆け付けた

め146人分の看板を制作した。「除幕式にも参加させていただき、大変光栄でした。2月にトップバッターに決まっていたのは、本当に時間がなく、ぎりぎり制作しました。友人や先輩が何も言わなかったのに手伝いに来てくれ、皆さんのおかげでなんとか完成できました」

今後沼田指物を全国にアピールしたいと話す吉澤さん。

「祖父がつくり、父が認定を受けた沼田指物を自分が広めたいという思いでがんばってきました。独立して3年、こんなに早くチャンスをいただけたとは思っていませんでしたが、今後さらに上のレベルに挑戦していきたいですね。一生懸命制作に取り組み、多くの人に知ってもらうことが手伝わってくれた皆さんへの恩返しになると思います」

われら いきいきサークル 223

コアリ (会員数8人)

代表 金子千明さん
(連絡先 ☎2441)



コアリは、フラを楽しみながら習いたいという仲間が集まり平成23年11月に発足しました。インストラクターの塩田晴代さんに指導を受けながら練習し、年数回、デイサービスへの慰問や老神温泉の祭りなどで発表を行っています。「もちろん、ダイエットも兼ねています」と皆さん笑顔で話してくれました。毎月2回、第1・3火曜日の午後2時から3時30分まで利根町追貝の練習場で行っていますので、興味のある人は、ご連絡ください。

ぬまたフオーラム

情報ステーション

市役所 ☎23 2111
 白沢町振興局 ☎53 2111
 利根町振興局 ☎56 2111

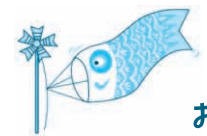

5月・6月 おはなしポケット

5月19日(土) 紙芝居「ロボット・カミィ」
 6月2日(土) 「かまきりかあさん」
 6月16日(土) 「おなかのすくさんほ」

とき 午後2時30分
 ところ 図書館3階おはなしのへや



お知らせ

軽自動車税・自動車税は5月31日(木)までに納めましょう

軽自動車税・自動車税は、金融機関やコンビニで納付できます。口座振替の場合は、預金残高を確認してください。障害者手帳をお持ちの人は、一定の条件を満たすと減免の対象となる場合がありますので、期限内に申請してください。

◆軽自動車税 5月24日(木)

◆自動車税 5月31日(木)

◆自動車税 軽自動車税は、税務課納税係 ☎内線3143、自動車税は、利根沼田県税事務所 ☎4336、または県自動車税事務所 ☎027(2)63(4)343へ

◆ご協力をお願いします

春の市内一斉清掃 道路愛護運動

とき 5月20日(日)雨天決行
 ※利根町は、別日程で実施
 市内一斉清掃 各町の区長・環境保健支部長、または環境課廃棄物係 ☎内線7374へ

3へ

合併浄化槽設置事業費補助金を交付します

下水道・農業集落排水処理区域、同整備予定区域を除く区域で、合併浄化槽を設置する場合に補助金を交付します。

補助額 ▼5人槽32万6000円
 ▼7人槽39万4000円
 ▼8〜50人槽49万9000円
 ※同補助金を受けた人で単独浄化槽や汲み取り便槽から合併浄化槽に切り替えた場合は、補助金を交付しません(エコ補助金10万円/1基)

条件 ▼着工前に申請書を提出し、交付決定を受けること
 ▼年度内の工事完成
 問い合わせ 上下水道課下水道係 ☎内線7524、白沢町産業建設課上下水道係 ☎内線37、利根町建設上下水道課上下水道係 ☎内線44へ

市森林整備変更計画の縦覧を行います

計画名称 沼田市森林整備変更計画
 計画期間 平成23年4月1日〜平成33年3月31日
 計画変更日 平成24年4月1日

道路愛護運動 建設課管理係 ☎内線4213へ
 白沢町 各区長、白沢町産業建設課建設係 ☎内線65へ
 利根町 各区長、利根町建設上下水道課建設係 ☎内線43へ

狭あい道路拡幅整備事業
 市では、住みやすい環境を保持することや緊急車両の通行確保などを目的に狭い市道の拡幅整備事業を進めています。後用地やすみ切り用地を寄付していただいた場合には、面積に応じて報奨金を交付します。狭あい道路に接して建築行為などを行う場合には、建築確認申請を提出する前(おおむね2カ月前)に建設課建築室へ相談してください。

外国人登録している皆さん 新しい住民基本台帳制度がスタート

7月9日から外国人登録している皆さんの新しい住民基本台帳制度が始まります。この制度では、3カ月以上日本に在留する外国人も住民基本台帳に記載され、住民票が取得できるほか、住所変更の手続きが市役所の手続きのみとなります。3カ月以上日本に在留し、本市に居住している人には、仮住



ひなた 角田 陽宥くん(3歳10ヵ月)
★アイドル登場★
 元気いっぱいサッカーや砂遊びを楽しむひなくん。体を動かすのが大好きで、ババが休みの日には一緒に戦いごっこをします。やんちゃだけど、ドラえものの映画を見て感動し大泣きしてしまっ優しい一面も。(白沢町尾合)

平成17年度から平成21年度にかけて接種が控えられていたために予防接種が受けられなかった人への救済措置として、接種年齢が拡大されました。
 対象 平成7年6月1日〜平成19年4月1日生まれの人(20歳になる前まで)
 接種内容 第1期3回と第2期1回の未完了分
 接種方法 市が委託した医療機関で接種を受けてください
 ※通知が届かなくても接種を希望する場合は、健康課予防係に連絡してください
 問い合わせ 健康課予防係 ☎内線76207へ

問い合わせ ハローワーク沼田 学卒係 ☎8609へ

5・6月の図書館の特集コーナー

本のタイトルといえば、その内容を知るにも重要なもの。そのタイトルがユニークなものもたくさんあります。面白いタイトルの本、手にとってみませんか。ところ 図書館2階一般閲覧室
 テーマ 面白タイトル集めました
 問い合わせ 図書館 ☎0550へ

6月の巡回移動図書館の日程		図書館 ☎0550
6月	と き	と こ ろ
5日(火)	10:00~10:20	利根川ダム総合管理事務所
	10:30~10:50	利根沼田公民館
	11:00~11:40	新栄町市営住宅集会所
	1:20~1:45	岡谷町生活改善センター
6日(水)	1:55~2:25	利根沼田公民館
	2:35~4:00	利根沼田公民館
	9:50~10:15	岡谷町生活改善センター
	10:25~10:55	下苑町生活改善センター
7日(木)	11:05~11:35	奈良町農事研修センター
	1:30~1:50	利根沼田公民館
	2:00~2:20	利根沼田公民館
	2:30~4:00	利根沼田公民館
8日(金)	10:00~10:20	横塚町公民館
	10:30~10:50	久屋原町公民館
	11:00~11:35	利根沼田公民館
	1:15~1:45	利根沼田公民館
12日(火)	1:55~2:15	利根沼田公民館
	2:30~4:15	利根沼田公民館
	10:00~10:30	旧岩形農本村婦人の会
	10:45~11:15	上川田町住民センター
13日(水)	1:15~1:50	川田公民館
	2:00~2:20	川田公民館
	2:30~4:00	川田公民館
	9:50~10:20	硯原町公民館
14日(木)	10:30~10:55	善桂寺町活性化センター
	11:05~11:30	善桂寺町活性化センター
	1:15~1:45	利根沼田公民館
	2:30~4:15	利根沼田公民館
15日(金)	10:30~11:00	利根沼田公民館
	11:10~11:40	利根沼田公民館
	1:15~1:45	利根沼田公民館
	2:15~4:15	利根沼田公民館
19日(火)	10:30~11:00	利根沼田公民館
	11:10~11:40	利根沼田公民館
	1:10~1:40	利根沼田公民館
	2:05~3:45	利根沼田公民館
20日(水)	10:30~11:00	利根沼田公民館
	11:20~12:00	利根沼田公民館
	1:20~1:40	利根沼田公民館
	1:50~2:20	利根沼田公民館

図書館の休館日 5月3.4.5.7.14.21.28.31日/
 6月4.11.18.22.23.24.25.26.27.28日

お知らせ

土地区画整理事業計画長期縦覧

変更になった中心市街地土地区画整理事業の事業計画関係図書縦覧を行っています。

縦覧場所 街なか対策課

縦覧期間 事業終了までの午前8時30分～午後5時15分(土・日曜日、祝日を除く)

問い合わせ 街なか対策課区画整理係 ☎1186 へ

6月1日から7日まで水道週間
浄水場を一般公開します

とき 6月1日(金)から7日(木)までの午前10時～午後3時

※期間中は、土・日曜日も公開

ところ 浄水場(下久屋町)

申し込み・問い合わせ 上下水道課水道係 ☎内線7531 へ

労働保険の年度更新のお知らせ

本年度の労働保険(労災、雇用)の申告と納付は、6月1日(金)から7月10日(火)までに手続きを済ませてください。
問い合わせ 群馬労働局労働保

除徴収室 ☎027(210)5001、または沼田労働基準監督署 ☎0323 へ

募集

玉原高原星空観望会の参加者を募集します

標高1200メートルの玉原高原で星空観望会を開催します。家族で身近な星を探しに来ませんか。

とき 5月19日(土)、7月7日(土)、8月11日(土)、9月8日(土)、10月13日(土)、11月10日(土)午後7時受け付け開始、7時30分開会

ところ たんばらラベンダーパーク

ふれあい福祉センター
☎3497

■6月の休館日 4.11.18.25
■ふれあい福祉センター健康相談
とき 5月9日(水)・6月14日(木)
午前10時～11時30分
内容 血圧測定・握力測定
栄養相談(5月のみ)

市の行政情報をお届けしています

地域の情報を満載した、FM放送です。ラジオのダイヤルを合わせてお聴きください。

沼田シティインフォメーション	
月～金	午前8:00～8:10 午後6:00～6:10
土・日	午前10:00～10:10 午後2:00～2:10



問い合わせ 秘書課広報広聴係 ☎内線3225 へ

測、アドバイス

対象 市内在住、または在勤で自動車運転免許証を保有している人

定員 各日6人(先着順)

参加費 無料

申込期限 5月24日(木)

申し込み・問い合わせ 環境課 ☎内線77372 へ

高齢者筋力向上トレーニング
合同筋トレの参加者を募集します

日常生活を快適に過ごすための筋力向上トレーニング運動です。皆さんで参加しませんか。

本庁

とき ①6月14日(木)②12月6日(木)午後1時30分～3時30分

ところ 保健福祉センター4階多目的ホール

白沢町

とき ①5月21日(月)②11月29日(木)午後1時30分～3時30分

ところ 白沢町振興局3階多目的ホール

利根町

とき ①5月10日(木)②11月8日(木)午後1時30分～3時30分

ところ 利根保健福祉センター1階機能訓練室

問い合わせ 高齢福祉課介護予防係 ☎内線77272 へ

相談

脳イキキ相談

認知症の発症や進行は、生活習慣に左右されます。脳の働きを調査して、どんな生活が脳に良いのか考えてみましょう。

とき 5月17日(木)午前10時

ところ 保健福祉センター3階研修室

内容 脳の健康度検査(検査結果は、後日説明を行います)

申し込み・問い合わせ 高齢福祉課介護予防係 ☎内線77272 へ

スポーツ大会に参加しませんか

市民ダブルステニス大会

とき 5月20日(日)午前8時30分開始

ところ 沼田公園テニスコート

種目 一般の部=男子・女子ダブルス/マスターズの部=男子(55歳以上)・女子(50歳以上)ダブルス
※ペアと組み合わせは当日抽選

参加資格 市内在住、または在勤の人(1人での申し込みも可)

競技方法 トーナメント方式、ノードバンテージ
申し込み 5月10日(木)までに所定の用紙を市民体育館へ(白沢町・利根町教育支所経由も可)

問い合わせ 体育課、またはNPO法人沼田市体育協会(市民体育館内) ☎9444 へ

利根沼田勤労者ソフトボール大会

とき 5月27日(日)午前8時30分開会

ところ 市運動公園野球場・サブグラウンド

チーム編成 利根沼田地区の事業所に勤務する人で、チームは事業所単位に編成し、1事業所2チーム以内とする

競技方法 スローピッチソフトボールのルール

申し込み 5月14日(月)までに所定の用紙を産業振興課商工振興係へ

問い合わせ 産業振興課商工振興係 ☎内線3255 へ

市民ターゲットバードゴルフ大会

とき 6月10日(日)午前9時開会(小雨決行)

ところ ニューススポーツ広場

種目 74歳以下の部=男子・女子/75歳以上の部=男子・女子

参加資格 市民(学生、生徒、児童を除く)

競技方法 個人戦(18ホール)

申し込み 5月30日(水)までに所定の用紙を市民体育館へ(白沢町・利根町教育支所経由も可)

問い合わせ 体育課、またはNPO法人沼田市体育協会(市民体育館内) ☎9444 へ

ゴールデンウィークイベント

5/3 マスのつかみ取り大会

10時、13時の2回開催!
参加費無料(参加者は小学生以下のお子様に限らせて頂きます)
※雨天の場合は4日(金)に順延いたします。

5/3-5 菖蒲湯

男女内湯を菖蒲湯に!「腰痛」や「神経痛」に効果的です。

白沢高原温泉 望郷の湯
http://www.boukyou.com/ ☎0278-53-3939

11年度中央ろうきん助成

『郷土の恵みをおいしくいただく』参加費無料

トマト・きゅうり苗植え・種まき

5月12日(第2土曜日)10時より
会場 尾瀬なでしこの会

尾瀬なでしこの会
378-0056 沼田市高橋場町4641-1番地

電話 22-0705 担当 佐藤まで

おじいちゃん・おばあちゃんと一緒にOK、一人で参加してね!

結婚したい方!

地元で探す理想のお相手

県内トップ級の成婚実績 市民特典あり

確実個人紹介 専用サロンあり

市民婚活サポート無料相談会

5/4(祝)、5(土)、6(日)、12(土)、13(日)、19(土)、20(日)、26(土)、27(日)

※ご両親様からの相談・出張相談・レクチャーも受付中

良縁アクティヴ

☎0120-52-2508

E-mail:maebashi@actv.co.jp URL:www.hot-ryou-en.com



5/20(日)12:00~ふれあいB.B.Q

パソコンに親しもう

受講生募集 初心者の方大歓迎です

沼高前のパソコン教室スタート沼田校

〒378-0054 沼田市西原新町1512-1 倉澤ビル2F

電話 23-5001 http://pasonavi.jp/numata

保健ガイド 6月

■対象：全域 申し込み・問い合わせ 健康課保健係☎内線76204、健康課予防係☎内線76207

種 目	実施月日	受付時間	対象者など	場 所
市民献血	6月はお休みです			
にこにこ健康相談	6月11日(月)	午前10時～11時30分	栄養相談、体脂肪率、血圧測定など	市役所市民ホール
禁煙相談	月～金曜日(祝日を除く)	午前8時30分～午後4時(予約制)	禁煙意志がある喫煙者および家族など	保健福祉センター
母子健康手帳交付		午前8時30分～11時30分	妊娠届出書を持参してください	
マタニティーセミナー	6月はお休みです			

■対象：本庁・白沢町管内 申し込み・問い合わせ 健康課保健係☎内線76204、白沢町総務課保健福祉係☎内線33

健康診査	4カ月児	6月27日(水)	午後1時～1時45分	平成24年2月生まれ	保健福祉センター
	10カ月児	6月19日(火)		平成23年8月生まれ	
	1歳6カ月児	6月5日(火)	平成22年10月16日～11月20日生まれ		
	2歳児歯科	6月はお休みです			
育児相談	エンゼルクラブ	6月1日(金)	午前9時30分～11時	乳児(1歳未満)	保健福祉センター
	わんぱくクラブ	6月29日(金)		幼児(1歳以上)	

■対象：利根町管内 申し込み・問い合わせ 利根町総務課保健福祉係☎内線29

健康診査	4カ月児	6月20日(水)	午前9時30分～9時50分	平成24年1月19日～3月20日生まれ	利根保健福祉センター
	10カ月児			平成23年7月・8月生まれ	
	1歳6カ月児		午前10時～10時20分	平成22年11月・12月生まれ	
	3歳児			平成21年5月・6月生まれ	
	1歳6カ月児歯科				
2歳児歯科	6月はお休みです				
3歳児歯科	6月はお休みです				
育児相談	こあらクラブ	6月はお休みです			

ぬまた 歴史 探訪 70

埼玉県の秩父山系などに産出する平板状の青石に、仏の種字(印)や仏像を彫り、死者の追善や供養に建てた石造を板碑と呼び、鎌倉から室町時代にたくさん造られた。市内には40基の板碑が確認されたが、完形は少なく銘文の刻まれたものはごく一部である。

昌龍寺では、近くの墓地から発見されたものを8基の板碑が見られる。そのうち2基に延文元(1356)年と應安4(1371)年の刻字が彫られ、大変貴重な石造物であることが分かる。この時代は武士団が南北に分かれ、各地で抗争する動乱の世で、当地では足利方(北)と新田方(南)が激しい戦いを繰り返した。昌龍寺は、新田義貞の臣、栗生顕友が白沢で取れた義貞の遺児、義宗の戦死を悼み一字を建てたのが始まりともいわれる。極楽浄土を願う阿彌陀如来を表す「キリク」の種字の板碑は、そんな悲しい運命の武将たちのために



昌龍寺の板碑

建てられたのかもしれない。昌龍寺は、白井城主長尾伊玄入道の弟、万翁宗寿禅師がその後大原に移り、永禄5(1562)年には七堂伽藍を配し寺勢を誇ったが、度重なる火災により建物や寺宝が失われた。明和元(1764)年、災難を見かねた村民の寺社奉行への願い出により、昌龍寺は現在の地に移転。本堂や庫裡、山門、鐘楼が建立されたといわれる。本堂内の獅子と牡丹・雲龍、十六羅漢など江戸中後期の欄間彫刻は見事で、安永6(1777)年火難除けのため静岡県春野町の秋葉三尺坊大権現から奉請し建立した山門は、豊かな自然を周辺に配した寺域の前頭の役割を十分に果たし、古刹に見合い美しい。



山門



欄間彫刻

沼田市文化財調査委員 金井 竹徳

昌龍寺の板碑と山門 (利根町大原)

5月の健康テレホンサービス

月 心臓病の予兆
火 心筋梗塞
水 循環器疾患を中心とした運動効果・方法
木 膝の関節痛
金 腰の痛みと椎間板ヘルニア
土・日 夏に向けてのスキンケア

【直接相談タイム】直接医師が電話にできます。10日(木)婦人科・小児科、16日(水)歯科です。いずれも午後7時30分から9時まで。

☎027(234)4970を回すと約3分間の健康講話が聞けます。
HP: <http://www.raijin.com/kenko/>

知的障害者の巡回相談

とき 6月14日(木)午前10時～午後2時

とき 6月15日(金)午前10時～午後2時

ところ 利根沼田保健福祉事務所(利根沼田県民局2階)

相談内容 子どもの非行、家庭でのしつけ、療育手帳や特別児童扶養手当など判定や診断

対象 18歳未満の人

申込期限 5月25日(金)

申し込み・問い合わせ 家庭児童相談室 ☎0874へ

相談

午後3時
ところ 保健福祉センター3階
会議室他

相談内容 知的障害者の療育手帳の判定、障害基礎年金、特別障害者手当の認定診断など

対象 18歳以上の成人

申し込み・問い合わせ 社会福祉課障害福祉係☎内線77252へ

公証相談

とき 5月28日(月)午後1時～3時30分

ところ 保健福祉センター2階会議室

相談内容 相続・遺言、養育費などの取り決め、金銭貸借、土地建物賃貸借、任意後見契約などの公正証書による作成

相談料 無料

申込期限 5月23日(水)

問い合わせ 前橋公証役場 ☎27(23)8277へ

特設行政相談所を開設

毎日の暮らしの中で、国や県、市などに苦情や意見・要望はありませんか。行政相談委員が相談に応じます。

とき 5月15日(火)午後1時～4時(予約不要)

ところ 東原庁舎2階会議室

相談料 無料

※行政相談委員は、行政機関や特殊法人の仕事に対する住民からの苦情や意見・要望を受け、問題解決の促進を図るため、総務大臣から委嘱される民間の有識者です

問い合わせ 生活課生活係☎内線77351へ

特設人権相談所を開設

はじめ、セクハラなどの人権問題、家庭内のもめごとなどで悩んでいませんか。人権擁護委員が相談に応じます。

とき 6月4日(月)午後1時～3時(予約不要)

ところ 保健福祉センター3階相談室

相談料 無料

※ふれあい総合相談と合同で開設します

※人権擁護委員は人権擁護活動に取り組むために法務大臣から委嘱されている民間の有識者です

問い合わせ 沼田人権擁護委員協議会 ☎2518、または

放射線量測定結果 (4月19日)

測定地点	測定値(単位:マイクロシーベルト/時間)		
	地表0cm	地表50cm	地表100cm
市役所本庁舎	0.12	0.12	0.10
利南公民館	0.13	0.11	0.10
池田公民館	0.14	0.15	0.13
薄根公民館	0.14	0.13	0.12
川田公民館	0.08	0.08	0.09
白沢町振興局	0.14	0.11	0.10
利根町振興局	0.11	0.09	0.09

■測定に使用した機器 日立アロカ製 TCS-171B(今月から測定機器を変更しました)
■測定者 市環境課職員
■問い合わせ 環境課環境係☎内線77372

篤志

(敬称略)

生活課生活係☎内線77351へ

社会福祉事業へ

▽沼田市交通指導隊(東原新町) ↓1万6540円▽薄根小学校児童会・薄根中学校生徒会(善桂寺町) ↓高齢者疑似体験4セツト・高齢者疑似体験指導DV D▽齋藤久春発知新田町) ↓木製玩具1セツト▽沼田市立利根東小学校JRC(利根町) ↓1万5000円▽Dステーション沼田店(岡谷町) ↓50万円

〈文化遺産保存応援定期預金〉

【お取り扱い期間：平成24年9月28日(金)まで】

- 〈理念〉
1. 利根・沼田の文化遺産を保存・継承していきます。
 2. 利根・沼田の文化遺産の価値を高めていきます。
 3. 利根・沼田の文化遺産の収集を支援し、地域の魅力の再発見をめざしていきます。
 4. 地域に点在している利根・沼田の文化遺産を収蔵する歴史資料館等の建設を応援します。



歴史ロマンを後世に

利根郡信用金庫 ※詳しくは、お近くのとねしんまで