

広報 ぬまた

6

JUNE 2012
No.814



5月21日「金環日食」観察会（利南東小学校）

今月の主な内容

下半期の財政状況 2・3

叙勲と県総合表彰、一時預かりと病後児保育、児童手当現況届 4・5

環境月間、ごみ出しのマナー、市の融資制度 6・7

在宅介護支援センター、介護保険制度 8・9

待ちに待った金環日食

5月21日(月)、市内の各小学校で「金環日食」観察会が開催されました。子どもたちは、観察用グラスを顔に押し当てながら、その瞬間を待ちました。午前7時35分ごろ、神秘的な天体ショーは、忘れられない1日となりました。

森林文化都市 沼田

http://www.city.numata.gunma.jp/

2012 文月 7 月のカレンダー

日曜日	月曜日	火曜日	水曜日	木曜日	金曜日	土曜日
Sunday	Monday	Tuesday	Wednesday	Thursday	Friday	Saturday
1 市民ハイキング 赤城山(8:00) 仏滅	2 ふれあい総合相談 保健福祉センター3階相談室 大安 (13:00~15:00)	3 赤口	4 新親学卒就職者激励 親睦の集い 先勝 ホテルベルヴィータ(10:00)	5 年金相談 市役所市民相談室 友引 (9:30~12:00,13:00~16:00)	6 先負	7 仏滅 小暑
8 市民バレーボール大会 市民体育館他(8:30) 大安	9 ふれあい総合相談 保健福祉センター3階相談室 赤口 (13:00~15:00)	10 先勝	11 友引	12 先負	13 仏滅	14 サマースペシャルおはなし会 白沢公民館(10:00) 大安 利根屋内プールオープン (10:00) 市民プールオープン (13:00)
15 赤口	16 先勝	17 ふれあい総合相談 保健福祉センター3階相談室 友引 (13:00~15:00)	18 法律相談 保健福祉センター3階相談室 先負 (13:30~16:00)要予約 社会福祉協議会☎1990	19 年金相談 市役所市民相談室 赤口 (9:30~12:00,13:00~16:00)	20 先勝	21 友引
22 市民ソフトボール大会 運動公園サテライト(8:30) 先負 白沢ふるさとまつり 道の駅「白沢」内おまつり広場(14:00)	23 ふれあい総合相談 保健福祉センター3階相談室 仏滅 (13:00~15:00)	24 大安	25 赤口	26 先勝	27 友引	28 先負
29 仏滅	30 ふれあい総合相談 保健福祉センター3階相談室 大安 (13:00~15:00)	31 赤口	1 先勝	そっだん とき/ところ 家庭児童相談 月~金曜日(祝日を除く)9:00~17:00/東原庁舎1階家庭児童相談室☎0874 就業援助相談 毎週火曜日10:00~12:00、13:00~15:00/市役所市民相談室 生涯学習相談 毎週火曜日9:00~16:00/中央公民館学習相談室 青少年相談 月~金曜日(祝日を除く)8:30~17:00/青少年育成相談センター☎5411 メール相談: soudan-center@n-numata-boe.gsn.ed.jp		

休日急患診療所(内科・小児科)
診療日 日曜日、祝日
診療時間 10:00~16:00(受け付けは10:00~15:30)
場所 グリーンベル21(6階) ☎1199
※駐車場は、グリーンベル21の駐車場をご利用ください

地域連携 夜間小児救急診療室
診療日 毎週火曜日・木曜日(祝日、年末年始を除く)
診療時間 19:00~22:00(受け付けは19:00~21:30)
場所 独立行政法人国立病院機構沼田病院
1階内科外来 ☎2181

沼田市携帯サイト
右のQRコードを読み取る
とアクセスできます。

ホットとメールぬまた
右のQRコードを読み取る
と登録できます。

人のうごき
平成24年4月30日現在(住民基本台帳による)
()内は前月比
人口: 52,277人(-99人) 男: 25,396人(-45人)
女: 26,881人(-54人) 世帯: 20,283(+29)



下半期の財政状況

問い合わせ 財政課財政係 ☎内線3262

市では、皆さんの税金がどのように使われ、市の財政がどのような状況にあるのかを知っていただくため、年2回財政状況を公表しています。今回は、平成23年度下半期(3月31日現在)歳入歳出予算の執行状況と市有財産の概要についてお知らせします。なお、一般会計と特別会計は、5月31日まで出納整理期間があるため、決算額とは異なります。

市有財産の状況

土地(山林を含む)	922万8,887㎡
建物	25万1,590㎡
山林	656万9,954㎡
無体財産権(著作権など)	23件
有価証券	1億6,410万円
出資金など	6億 937万円

基金現在高

水と緑の大地ふるさとぬまた基金	183万円
財政調整基金	28億9,240万円
減債基金	3,899万円
庁舎整備基金	0.4万円
合併振興基金	14億 105万円
ふるさとづくり基金	9,129万円
土地開発基金	7,379万円
福祉振興事業基金	1億2,344万円
国民健康保険基金	19万円
保健施設整備基金	6万円
介護給付費準備基金	1億3,255万円
介護従事者処遇改善基金	204万円
発明くふう奨励基金	200万円
沼田城建設基金	6,774万円
玉原環境整備基金	4,215万円
奨学資金貸付基金	626万円
学校保健活動振興基金	1,025万円
芸術文化振興基金	1,146万円
図書整備基金	300万円
善行青少年顕彰基金	430万円
観光施設建設基金	1億5,175万円
温泉事業基金	1億6,896万円
老神温泉施設建設基金	1,535万円
合計	52億4,085万円

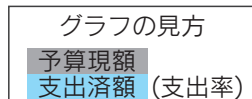

特別会計の執行状況

会計名	予算現額	収入済額	収入率	支出済額	支出率
国民健康保険	66億3,370万円	57億1,476万円	86.1%	60億 207万円	90.5%
後期高齢者医療	5億 715万円	5億 255万円	99.1%	4億5,936万円	90.6%
介護保険	39億 476万円	35億6,456万円	91.3%	35億3,451万円	90.5%
簡易水道事業	3億2,502万円	3億3,178万円	102.1%	3億 224万円	93.0%
下水道事業	16億2,355万円	11億6,345万円	71.7%	14億5,304万円	89.5%
農業集落排水事業	1億6,187万円	1億4,701万円	90.8%	1億3,779万円	85.1%
合計	131億5,605万円	114億2,411万円	86.8%	118億8,901万円	90.4%

※特別会計は、国民健康保険など、保険料や使用料などの収入によって運営する事業の会計です。一般会計と区分して経理しています

208億7,233万円	予算現額	歳出
186億3,112万円	支出済額	
89.3%	支出率	

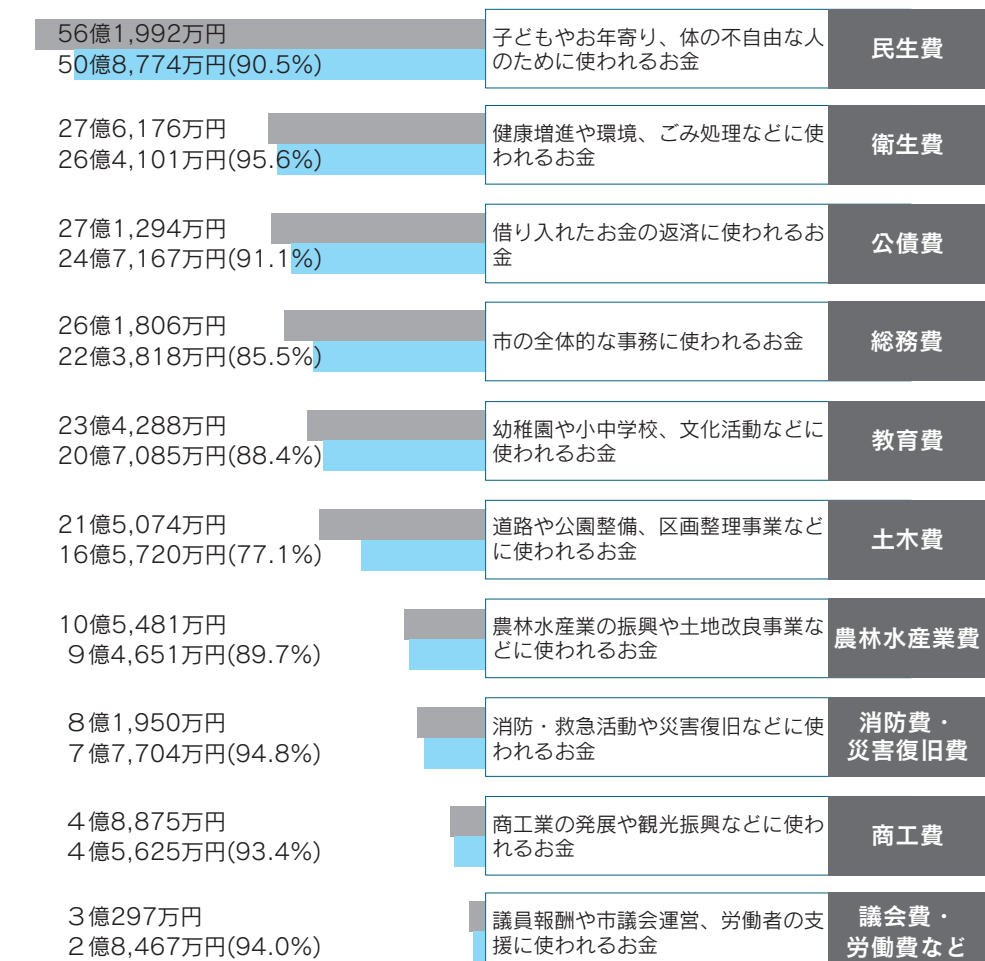

水道事業の状況

勘定区分	収益的収入 および支出	資本的収入 および支出
収 予算現額	4億1,039万円	4,383万円
収入済額	3億9,585万円	2,267万円
収入率	96.5%	51.7%
支 予算現額	3億5,264万円	1億7,295万円
支出済額	3億2,785万円	1億6,314万円
支出率	93.0%	94.3%

※水道事業は、水道料金により必要な経費を賄う事業で、一般会計やほかの特別会計とは別に経理しています

208億7,233万円	予算現額	歳入
194億2,380万円	収入済額	
93.1%	収入率	

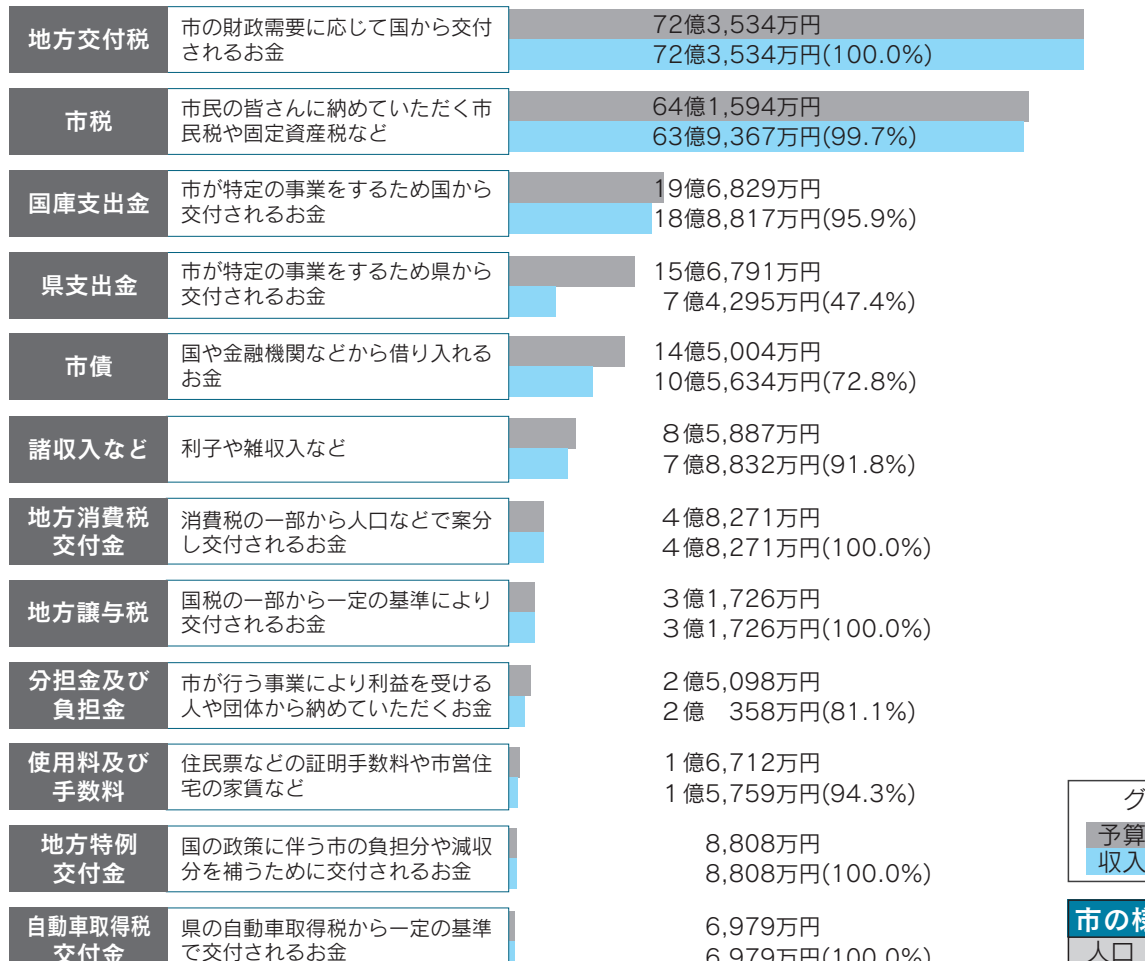

市税負担額と還元額

市民1人に使われる市のお金	39万4,943円
市民1人が負担する税金(市税)	12万1,401円
1世帯当たりに使われる市のお金	101万4,155円
1世帯当たりが負担する税金(市税)	31万1,741円

市税収入の状況

科目	予算現額	収入済額	収入率
市民税	23億1,831万円	22億7,782万円	98.3%
固定資産税	33億1,868万円	33億1,718万円	100.0%
軽自動車税	1億2,567万円	1億2,883万円	102.5%
市たばこ税	4億2,324万円	4億3,699万円	103.2%
特別土地保有税	77万円	77万円	100.0%
入湯税	3,290万円	3,482万円	105.8%
都市計画税	1億9,635万円	1億9,726万円	100.5%
合計	64億1,592万円	63億9,367万円	99.7%

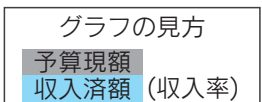

市の様子 (3月31日現在)

人口	52,849人
男	25,630人
女	27,219人
世帯数	20,581世帯
面積	443.37km ²

市債(借入金)の状況

借入先別	現在高
政府資金	110億8,059万円
財政融資資金	94億7,509万円
旧郵便貯金資金	4億3,896万円
旧簡易生命保険積立金	11億6,654万円
銀行等引受資金	41億5,181万円
市中銀行等	34億8,924万円
群馬県貸付金	3億5,027万円
市町村振興協会	3億1,230万円
地方公共団体金融機構	42億2,802万円
合計	194億6,042万円

認められた功績 春の叙勲・県総合表彰

さまざまな分野で活躍され、その発展と振興などに功績のあった人に贈られる春の叙勲、危険性の高い業務に精励された人に贈られる危険業務従事者叙勲が発表され、本市からは5人が受章されました。また、県総合表彰は7人が受賞されました。

春の叙勲

瑞宝双光章【教育功労】



元公立小学校長
杉木 豊さん
(東原新町)

小中学校の教員として38年間勤務され、沼田北小学校や沼田小学校で学校長を歴任するなど、長きにわたる教育活動への功績が認められ受章されました。「同僚に恵まれ、また、子どもたちの笑顔に支えられ、仕事を続けることができました。支援してくださった保護者や地域の皆さんに感謝しています」

危険業務従事者叙勲

瑞宝双光章【消防功労】



元利根沼田広域組合消防司令長
貝瀬 常鎮さん
(栄町)

昭和35年に市常備消防部に入所。その後、利根沼田広域消防所。その後、利根沼田広域消防本部に入所。その後、利根沼田広域消防本部に勤務され、平成14年に退職されるまでの41年間、消防活動に尽力されました。「長年の業務が評価されたのは、支えてくれた家族や多くの人のおかげです。深く感謝しています」



本部に勤務され、平成14年に退職されるまでの42年間、消防活動に尽力されました。「42年間、地域の生命と財産を守るため消防防災に携わることができました。受章は身に余る光栄で、多くの関係者と家族のおかげと感謝しています」

瑞宝双光章【消防功労】



元利根沼田広域組合消防監
下田 有三さん
(高橋場町)

昭和36年に市消防本部に入所。その後、利根沼田広域消防本部に勤務され、平成14年に退職されるまでの41年間、消防活動に尽力されました。「長年の業務が評価されたのは、支えてくれた家族や多くの人のおかげです。深く感謝しています」

瑞宝双光章【消防功労】



元利根沼田広域組合消防司令長
須田 時男さん
(沼須町)

昭和35年に市消防本部に入所。その後、利根沼田広域消防本部に勤務され、平成14年に退職されるまでの41年間、消防活動に尽力されました。「受章でき、たいへん光栄に思っています。振り返ると、多くの人たちの支えがあったからこそ受章できました。皆さんには心から感謝しています」

瑞宝単光章【警察功労】



元神奈川県警警部
生方 勇二さん
(屋形原町)

昭和39年に神奈川県警に入職。その後、運転免許本部などに勤務され、平成12年に退職されるまでの37年間、交通事故の解決に尽力されました。

県総合表彰

「交通事故の被害者家族のために何とか犯人を捕まえた気持ちで取り組んできました。支援してくださった多くの皆さんには心から感謝しています」

地道な活動で地域に貢献し、受賞された7人を紹介します。

- 【地方自治】 布施辰二郎さん(西倉内町) 沼田市議会議員
- 【福祉】 赤石一夫さん(高橋場町) 群馬県遺族の会副会長
- 【福祉】 染谷久枝さん(硯田町) 元群馬県母子寡婦福祉協議会 副理事長
- 【農業】 小林保さん(利根町多那) 元利根村農業委員長
- 【農業】 松井富雄さん(下発知町) 果樹(りんご)
- 【商工】 宇敷正さん(坊新田町) 沼田商工会議所副会頭
- 【教育】 生方資敏さん(東倉内町) 学校薬剤師

子育てを応援します

一時預かり (一時保育)

病後児保育

◆一時預かりとは

認可保育園に通園していない就学前の児童を一時的に預かり、保育するサービスです。

利用条件

- ・1週間に2〜3日程度仕事をしている人
- ・病気や家族の看護で育児が困難になったとき
- ・冠婚葬祭などで一時的に育児が困難になったとき
- ・子育てから少し離れてリフレッシュしたいとき
- ・ボランティア活動をしたいときなど

利用日数

1週間に3日以内、または1カ月以内

申し込み

下表の一時預かり実施保育園へ直接連絡してください

◆病後児保育とは

病気の回復期にある児童を、



自宅で療養させたいが家庭での育児が困難なときに預かり、保育するサービスです。専用のスペースで、看護師を配置し対応します。

利用条件

- ・1歳から小学3年生までの児童で、病気の回復期やけがにより集団保育が困難で、仕事などの理由により家庭での育児ができないとき

定員

1日に3人以内

利用料

1日1,000円(昼食代含む)

申し込み

利用希望日の前日までに実施保育園に仮予約をして詳細を確認してください。その後、必要書類を提出してください

実施保育園

沼田恵保育園 清水町4330 ☎4163

問い合わせ

子ども課保育係 ☎4163 内線77258へ

一時預かり実施保育園

保育園名	所在地	対象年齢	利用時間	利用料金 (日額、給食費含む)	電話
沼田恵保育園	清水町4330	10カ月から就学前まで	平日 午前8時30分～午後4時 土曜日 午前8時30分～正午 ※延長などは要相談	市内在住 2,300円 市外在住 2,800円	☎4163
認定こども園 沼田幼稚園(沼田保育舎)	坊新田町1105-3	3歳から就学前まで	平日 午前9時～午後5時 土曜日 午前9時～午後3時	4,000円	☎2856
ぬまた南保育園	東原新町1411-5	10カ月から就学前まで	平日 午前8時30分～午後4時 土曜日 午前8時30分～正午	3歳以上 1,500円 3歳未満 2,000円	☎5519
川田保育園	下川田町540	1歳から就学前まで	平日 午前8時30分～午後4時 土曜日 午前8時30分～正午	3歳以上 1,500円 3歳未満 2,000円	☎1599

受給者の皆さんへ 児童手当現況届の 手続きを 忘れずに!



現況届は、6月1日現在の子どもの養育状況などを確認するもので、提出しないと引き続き受給資格があっても6月分以降の児童手当は支給されません。受給者の皆さんには、6月上旬に現況届の用紙を郵送しますので、所定の事項を記入して期限内に必ず提出してください。

受付期間 6月14日(木)～29日(金)(土・日曜日を除く)
受付時間 午前8時30分～午後5時15分
受付場所 子ども課子育て支援係(東原庁舎内)、白沢町・利根町総務課保健福祉係
添付書類など

▽受給者の「健康保険被保険者証」の写し(児童の保険証は不可)
※国民健康保険の人は不要です

所得制限額表

扶養親族などの数	所得額
0人	6,220,000円
1人	6,600,000円
2人	6,980,000円
3人	7,360,000円
4人	7,740,000円
5人	8,120,000円

※扶養親族などの数が6人以上の場合は、1人につき38万円を所得制限額に加算します
※所得には一定の控除があります

▽今年1月1日現在で受給者の住所が本市になかった場合は、「平成24年度児童手当用所得証明書」
▽養育する児童の住所が本市以外にある場合は、「児童の属する世帯全員の住民票の写し(省略のないもの)」
※その他必要に応じて提出していただく書類があります

■所得制限について
6月分の手当から所得制限が適応となります。平成23年分の所得を確認しますので、申告が済んでいない人は、早めに済ませてください。

所得制限を超える場合の手当額は、児童の年齢にかかわらず中学校修了前の児童1人につき月額5,000円です。

問い合わせ 子ども課子育て支援係 ☎内線77258へ



6月は環境月間です

6月は「環境月間」、6月5日は「環境の日」です。現在の環境問題の多くは、私たちが快適な生活を送るために求めた便利さや豊かさなどに原因があります。夏に向け、消費電力が増えてきます。昨年原発事故に伴う電力不足は、皆さんの努力で回避できましたが、未だに問題の解決に至っていません。環境問題について「今、私たちに何ができるのか」をもう一度考え、できることから実践してみましょう。

問い合わせ 環境課環境係 ☎内線77375

※青色のコンテナは、ペットボトル専用です。ペットボトルキャップ、油や洗剤の容器は、必ず市指定プラスチック製容器袋(黄色の袋)に入れてください

分別にご協力ください

※ハンガー、おもちゃ、プラントナー、バケツ、ビデオテープ、カセットテープ(フラーマークのないものは市指定燃やせないごみ袋(青色印字の袋)です

ごみ袋の種別をご確認ください

ごみ出しのマナーが、時々守られていないケースがあります。もう一度よく確認し、ごみの置き方についても歩行者や周辺の人に迷惑を掛けないよう配慮をお願いします。詳しいことは、「家庭ごみ収集カレンダー」や市のホームページをご覧ください。注射針など在宅医療廃棄物は、医療機関に相談してください。ごみ出しの悪い例を紹介します。

ごみ出しのマナーは大丈夫ですか

問い合わせ 環境課廃棄物係 ☎内線77374

ご利用ください 市の融資制度

問い合わせ 産業振興課産業振興係 ☎内線3253

制度名	融資対象	資金用途	限度額	期間	利率	申し込み	
中小企業者向け融資	小口資金	市内で同一事業を1年以上営んでいる中小企業者と中小企業団体が市税を完納している者。ただし、個人事業者については、市内に1年以上居住している者	運転資金 設備資金	1,250万円	運転6年以内 設備8年以内 (うち据え置き6カ月以内)	2.2%	取り扱い 金融機関
	特別小口資金	従業員20人以下(商業・サービス業は5人以下)の小企業者で過去1年間に市民税所得割が課税され完納している者で、他の保証付融資を利用していない者					
	中小企業設備近代化資金	市内で同一事業を1年以上営んでいる中小企業者と中小企業団体が市税を完納している者	設備資金	1,500万円	8年以内 (うち据え置き1年以内)	2.2%	取り扱い 金融機関
	中小企業経営振興資金	市内で同一事業を1年以上営んでいる中小企業者と中小企業団体が市税を完納している者	運転資金(経営安定化目的)	中小企業者 1,500万円 中小企業団体 2,000万円	6年以内 (うち据え置き1年以内)	2.2%	取り扱い 金融機関
勤労者向け融資	勤労者生活資金	市内に1年以上居住、または市内の同一事業所に1年以上勤務する勤労者で、前年の源泉徴収票と所得証明書などが提出でき、資金の償還が確実に認められる人	医療費・冠婚葬祭費・教育費・災害復旧費・耐久消費財購入費	150万円	5年以内	2.1%	中央労働金庫沼田支店
	勤労者住宅建設資金	市内に1年以上居住、または市内の同一事業所に1年以上勤務する勤労者で、市内に自分の居住する住宅の敷地を取得、または住宅を建築(購入)しようとする人	住宅資金(新築・増改築資金、住宅・土地購入資金)	600万円	20年以内	2.4%	取り扱い 金融機関

※表の内容は、4月1日現在です。申し込みは、随時受け付けています



あなたの手で森を作ろう
ブナ幼木移植参加者募集

ブナ幼樹を掘り起こし、ケヤマハンノキ林に移植します。移植後に玉原高原の自然観察会を開催します。

とき 6月17日(日)午前10時～11時30分(雨天決行)

ところ 玉原高原中心広場(現地集合)

講師 利根沼田自然を愛する会 定員 30人(先着順)

参加費 無料

持ち物・服装 汚れてもよい服装・長靴(天候に左右されない物)、帽子、タオル、カッパなどの雨具、水筒など

その他 双眼鏡やカメラ、昼食や飲み物は各自で用意

申し込み 6月13日(水)までに環境課環境係へ

第5回環境フォーラムぬまた
環境問題を考える第一歩とし

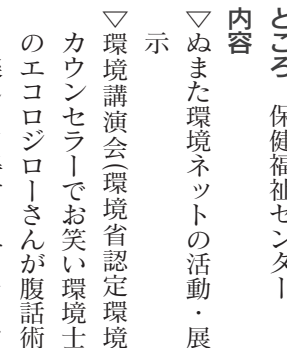

て、気軽にお出掛けください。
とき 6月24日(日)午前10時～午後4時
ところ 保健福祉センター

講演時間 午後1時30分～3時

内容
▼ぬまた環境ネットの活動・展示
▼環境講演会(環境省認定環境カウンセラー)でお笑い環境士のエコロジーさんが腹話術と楽しくて得するエコライフについて講演)

▼環境にやさしい景品が当たる抽選会

▼使用済牛乳パックとトイレレットペーパーの交換

※公共交通機関利用や車の乗り合わせにご協力をお願いします

※託児もあります(予約制)

節電にご協力ください
今年の夏も、電力供給力の不足が予想されます。一人一人の



節電への取り組みが、大きな節電となります。できることから実践しましょう。

▼エアコン
・室内温度を28℃以上に設定しましょう。設定温度を1℃調整することにより10%の消費電力を削減できます
・緑のカーテンや、すだれを併用して冷房効率を上げましょう

▼冷蔵庫
・中身を整理整頓して、ドアの開閉を少なくしましょう
・効率的に放熱できるように冷蔵庫の周りを整理して、壁との隙間を空けましょう

▼テレビ
・使わないときは主電源を切り、待機電力を抑えましょう

▼洗濯機
・まとめ洗いで洗濯回数を減らし、風呂の残り湯も活用しましょう

▼照明
・使わない部屋や廊下の電気は消しましょう

介護保険利用者の皆さんへ

問い合わせ 高齢福祉課介護保険係 ☎内線 77264

所得の低い人の居住費と食費の負担が軽減されます

介護保険施設を利用する場合、申請し「介護保険負担限度額認定証」の交付を受けると利用者負担限度額が軽減されます。現在、認定証が交付されている人も6月30日(土)で有効期限が切れます。引き続き利用するには、再度申請してください。

対象サービス 特別養護老人ホーム、介護老人保健施設、介護療養型医療施設、地域密着型介護老人福祉施設、ショートステイ

申請方法 申請書を高齢福祉課介護保険係、または白沢町・利根町総務課保健福祉係へ

対象要件と基準費用額(月額)

対象要件	居住費の負担限度額				食費の負担限度額
	ユニット型個室	ユニット型準個室	従来型個室	多床室	
生活保護受給者、または老齢福祉年金受給者で世帯全員が市民税非課税の人	820円	490円	490円(320円)	0円	300円
世帯全員が市民税非課税で、合計所得金額と課税年金収入額の合計が80万円以下の人	820円	490円	490円(420円)	320円	390円
世帯全員が市民税非課税で、上記以外の人	1,310円	1,310円	1,310円(820円)	320円	650円

※()内の金額は介護老人福祉施設、短期入所生活介護の従来型個室を利用した場合

社会福祉法人などで利用者負担額が軽減されます

社会福祉法人が運営する施設などでサービスを受ける場合、生活が困難な人に対して利用者負担額が軽減されます。

対象サービス 訪問・通所・短期入所生活・夜間対応型訪問・認知症対応型通所・小規模多機能型居宅介護(以上、介護予防)、地域密着型介護老人福祉施設入所者生活介護、介護老人福祉施設、定期巡回・随時対応型訪問介護看護、複合型サービス

申請方法 申請書と収入や資産、扶養状況に関する申告書を高齢福祉課介護保険係、または白沢町・利根町総務課保健福祉係へ

対象になる人の基準	減額割合
老齢福祉年金受給者で、世帯全員が市民税非課税の人(生活保護受給者は除く)	50/100
世帯全員が市民税非課税で、次の①～⑤の全てに該当する人(生活保護受給者は除く)	25/100
①単身世帯で年間収入が150万円以下で、世帯員が1人増えるごとに50万円を加算した額以下であること	
②預貯金や有価証券などの額が単身世帯で350万円以下、世帯員が1人増えるごとに100万円を加算した額以下であること	
③日常生活のために必要な資産以外に利用できる資産などを持っていないこと	
④負担能力のある親族などに扶養されていないこと	
⑤介護保険料を滞納していないこと	
生活保護受給者の個室の居住費(滞在費)のみ	100/100

市では、収入が少なく、特に生活が困難な人が介護保険の居宅サービスを利用する場合、サービスの利用促進を図ることを目的に利用者負担の助成を実施しています。

助成期間 来年6月末日までを期間として、申請した月から助成します

助成金額 対象サービスでの自己負担額の2分の1を助成します

申請方法 申請書と世帯の収入に関する届け出書を高齢福祉課介護保険係へ

対象要件	対象サービス
市内に住所があり、次の①～⑤の全てに該当する人	訪問介護(介護予防) 訪問入浴介護(介護予防) 訪問看護(介護予防) 訪問リハビリテーション(介護予防)
①介護保険の要介護(要支援)認定者	通所介護(介護予防) 通所リハビリテーション(介護予防)
②生計を同じくする世帯全員が市民税非課税であること	短期入所生活介護(介護予防) 短期入所療養介護(介護予防) 福祉用具貸与(介護予防)
③世帯の前年分の収入が生活保護基準を下回るか、それと同程度であると認められる世帯であること	認知症対応型通所介護(介護予防) 小規模多機能型居宅介護(介護予防) 夜間対応型訪問介護
④被保険者本人に課せられている保険料などを滞納していないこと	定期巡回・随時対応型訪問介護看護 複合型サービス
⑤資産を活用しても、なお生活が困窮の状態にあること	

介護に関する相談は 在宅介護支援センターへ

問い合わせ 高齢福祉課高齢福祉係 ☎内線 77255

在宅介護支援センターでは、専門の相談員が在宅で高齢者を介護する人の介護に関する相談やひとり暮らしの高齢者の相談を受け、必要な保健・福祉・介護保険サービスが受けられるように関係機関と連絡調整を行っています。また、地域包括支援センターの窓口にもなっています。中学校区で受け持ちを区分して、24時間体制で電話や面接などでの相談に応じています。相談は無料で、相談員には守秘義務がありますので、安心してご相談ください。

在宅介護支援センター ききょう

横塚町957-2
☎☎8816



尾崎好宏相談員

担当区

沼田中学校区
池田中学校区



白沢 在宅介護支援センター

白沢町平出135-1
☎☎9190



角田二三代相談員

担当区

白沢中学校区

在宅介護支援センター ゆうゆう・うちだ

久屋原町340-3
☎☎8400



高橋綾子相談員



清水ゆみ子相談員

担当区

沼田南中学校区
沼田東中学校区

利根 在宅介護支援センター

利根町大楊1085-3
☎☎4606



宮内静子相談員

担当区

利根中学校区
多那中学校区

在宅介護支援センター 花の苑

戸鹿野町375-1
☎☎8811



小林昌江相談員



大竹美佳相談員

担当区

沼田西中学校区
薄根中学校区



今年、赤城山地蔵岳山頂と赤城小沼周遊です。赤城総合観光案内所からハイキングを開始し、山頂を目指します。高山植物を見ながらハイキングでき、頂上からは、市街が見渡せる比較的なだらかな登りのコースです(おおよそ1時間)。

赤城山地蔵岳山頂と赤城小沼周遊

市民ハイキング

参加者を募集します

とき 7月1日(日)午前8時市役所出発・午後4時15分帰着
予定(雨天決行)
対象 市内在住、または在勤で小学生以上の市民
定員 80人(天型A、S2台)
参加費 1人1800円
※申し込み後の参加費の払い戻しはできません。欠席の場合は、できるだけ代わりの人の参加をお願いします
持ち物 弁当・水筒・雨具など履き物 登山靴、または履き慣れた運動靴
申し込み 6月12日(火)から15日(金)までに参加費を添えて直接中央公民館へ
※先着順で定員になり次第締め切ります
※1人が申し込める人数は2人までです
問い合わせ 中央公民館 ☎0143-1438

市民バレーボール大会

とき 7月8日(日)午前8時30分
ところ 市民体育館・沼田東小学校体育館
参加資格 市内在住、または在勤の人で構成したチーム(学生、生徒、児童は除く)
チーム編成 監督、コーチ、マネージャー各1人、選手12人以内(計15人以内)
申し込み 6月25日(月)までに所定の用紙で市民体育館へ(白沢町・利根町教育支所経由も可)
その他 6月28日(木)午後7時から市民体育館で開催される代表者会議に必ず出席してください
問い合わせ 体育課、またはNPO法人沼田市体育協会(市民体育館内) ☎094444へ



市民ソフトボール大会



とき 7月22日(日)午前8時30分
ところ 運動公園サブグラウンド
参加資格 市内在住、または在勤の人で構成した中学生以上のチーム
チーム編成 監督、コーチ、スコアラー、選手(計20人以内)
申し込み 7月9日(月)までに所定の用紙で市民体育館へ(白沢町・利根町教育支所経由も可)
その他 7月11日(水)午後7時から市民体育館で開催される代表者会議に必ず出席してください
問い合わせ 体育課、またはNPO法人沼田市体育協会(市民体育館内) ☎094444へ

あなたの心のふるさとを童謡詩にしてください

柳波賞

作品募集



林柳波

本市の名誉市民である「童謡作詞家・林柳波」を顕彰するため、童謡詩を全国に呼び掛けて募集します。

柳波の千余編を超える詩の中には、ふるさと沼田や母を詠んだ詩(「帰省」、「天桂寺の一本橋」、「母を懐心」など)が多数あります。

あなたの心のふるさとを童謡詩にしてみませんか。ぜひ、ご応募ください。

応募作品 童謡詩(テーマ、形式は自由)。1人1編。自作、未発表の作品に限ります
応募資格 制限なし
応募方法 400字詰め原稿用紙(A4版)を使用。1枚目に郵便番号、住所、氏名、年齢、職業(児童・生徒の場合は、学校名と学年)、電話番号を記入。2枚目以降に題名と作品を書いて、社会教育課社会教育係へ
審査員 詩人・高階紀一さん、童謡作家・中川李枝子さん、詩人・岡田芳保さん、沼田市長
締め切り 9月7日(金)
※郵送は、当日の消印有効
入賞
柳波賞 1点：副賞20万円
※小中学生の部から選ばれた場合は図書カード3万円分
優秀賞 一般の部1点：副賞10万円 / 小中学生の部1点：副賞図書カード2万円分
佳作 一般の部5点 / 小中学生の部8点
応募作品の取り扱い
○応募作品は返却しません
○入賞作品の著作権は、市と市教育委員会に帰属します
問い合わせ 社会教育課社会教育係 ☎内線3334へ

ふるさとの自然や歴史、学校や地域の行事で感じたことなどを詩や作文にしてください

おのちゅうこう ふるさと文学賞

作品募集

応募部門 小学生＝詩の部・作文の部 / 中学生＝詩の部・作文の部
応募作品 詩・作文(各部門1人1作品。原稿用紙5枚以内で自作、未発表の作品に限ります)
応募作品の取り扱い ▽応募作品は返却しません▽応募の際に提供される個人情報は、「ふるさと文学賞」に使用する他、市や主管団体の発行物などに発表されることがあります
申し込み 10月25日(木)までに白沢町教育支所内「しらさわ望郷クラブ事務局」(〒378-0121沼田市白沢町高平1番地)へ
問い合わせ 白沢町教育支所 ☎02291へ



消費生活の窓

劇場型投資詐欺に注意!
中高年が狙われています!

昨年度は、電話による投資トラブルの相談が急増しました。その中でも、複数の業者を演じ分け、投資意欲をあおる「劇場型」や過去に被害に遭った人をターゲットにした「被害回復型」

といった手口が横行しています。借金の相談は消費生活センターへ

消費生活センターでは、お金の返済に困っている人や訪問販売、電話勧誘販売で高額な商品を強引に買わされたり、不当な請求を受けて困っている人の相

談を受け付けています。
相談時間 午前9時～正午、午後1時～4時

※土・日曜日、祝日を除く
無料出前講座をご利用ください

消費生活センターでは、悪質

業者にだまされたいのための無料出前講座を行っています。高齢者を対象とした講座の他、新社会人や高校生などの年齢層に応じたメニューを用意しています。

お問い合わせ 消費生活センター ☎1500、ファクス ☎1501へ

年金の窓口からお知らせ



国民年金保険料は忘れずに納めましょう

国民年金の第1号被保険者(農業や自営業者、学生など)は、月額1万4980円の保険料を納めなければなりません。

保険料を納め忘れて未納のままにしていると、将来受ける年金額が減額になったり、年金が受けられなくなる場合がある他、万が一の事故などで障害が残ってしまったときの障害年金や一家の支え手が亡くなってしまったときの遺族年金が受けられなくなる場合があります。納め忘れている人は、早めに納めましょう。

口座振替の「早割」がお得で便利
保険料の納付には、口座振替の「早割」がお得で便利です。

「早割」制度は、口座振替の指定期限より1カ月早く納めることで、1カ月当たりの保険

料が50円割引になる制度です。一度手続きをすれば、その後は毎月の保険料が指定の預貯金口座から引き落とされるので、納め忘れの心配もありません。

「早割」制度を希望する人は、①預貯金通帳、②預貯金通帳届け出印、③基礎年金番号が分かるもの(年金手帳、国民年金保険料納付書など)を持参して、金融機関、または年金事務所へ申し込んでください。

保険料を納め忘れの人に電話で納付の案内をしています
国民年金保険料の納め忘れはありませんか。

保険料の納め忘れなどで未納となっている人に、日本年金機構が委託した会社が電話で保険料納付の案内をしています。このとき、個人のプライバシーに関することを尋ねることはありません。電話による案内は、平日だけでなく、土・日曜日や夜間も行っています。

大事な年金の受給権を失わないために、保険料はきちんと納めましょう。

お問い合わせ 渋川年金事務所 国民年金課 ☎0279-21607へ

6月は食育月間・毎月19日は食育の日です

食育について考えてみましょう

近年、栄養の偏りや不規則な食事など、食に関するさまざまな問題が生じています。

このため、食について正しい知識を身に付け、健全な食生活を送る力を育てる「食育」が必要になっていきます。

家庭では、次のようなことに取り組み、食育を進めましょう。
早寝早起きを心掛け、朝食を

必ず食べましょう

望ましい食習慣や知識を習得しましょう

家族そろって食事を楽しみましょう

食事は、心と体の栄養です。健康な体をつくるために、毎日の食事を大切にしましょう。

お問い合わせ 健康課保健係 ☎内線76203へ



保健福祉センター1階ホール内に「食育ライブラリー」を設置しました。ぜひ、ご利用ください。

学校紹介

わたしたちの沼田東小学校



私たちの沼田東小学校には素晴らしい取り組みがたくさんあります。

一つ目は長い伝統がある6年生全員が行うマーチングです。毎年「聞く人に感動を与える演奏」を心掛け、運動会での発表をはじめ、交通安全パレードと敬老会に隔年で参加しています。二つ目は同じ敷地内にある様名養護学校沼田分校の友達との交流です。一緒に行う運動会や6年生と3年生が行う交流会、互いの児童生徒全員が参加する顔合わせ集会があり、図書委員が読み聞かせなども行っています。分校との交流は毎回ほんわかした温かい気持ちになれます。



学校支援ボランティア

三つ目は学校支援ボランティアの皆さんとのつながりです。地域の皆さんが学校に来てくれ、私たちの授業のお手伝いや校外学習の引率・校内環境の整備などをしてくれれます。夏休みには「夏休みわくわく体験活動」があり、地域や企業の皆さんがいるような体験をさせてくれます。車の解体・うどん作り・化学実験など、毎年10講座くらい開かれます。今年はどうな講座があるのか楽しみです。

今後いろいろな取り組みを通して、素晴らしい東小学校にしていきたいと思えます。



マーチング
今年(6年 阿部愛美)

参加しませんか 小学生水泳教室



とき 7月8日から29日までの毎週日曜日(計4回)午後1時～3時

ところ 沼田東小学校プール

講師 市スポーツコーチ、沼田利根水泳協会員

対象 市内小学生

定員 50人(先着順)

受講料 無料

※スポーツ保険(800円)に加入してください

申し込み 6月29日(金)までに保険料を添えて市民体育館へ(白沢町・利根町教育支所も経由可)

問い合わせ 体育課、またはNPO法人沼田市体育協会(市民体育館内) ☎09444へ

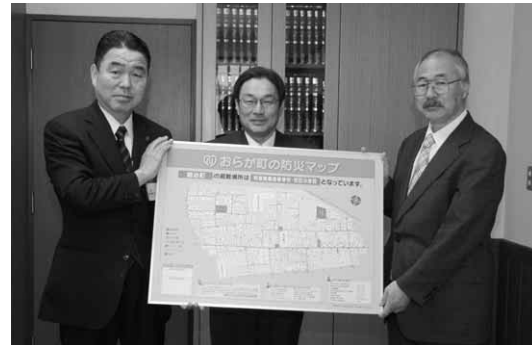

防災意識向上のために
「おらが町の防災マップ」作成の報告
3月28日(水)

郷土利根沼田を守る会(村山高明会長)が星野市長に市内10カ町の「おらが町の防災マップ」を作成したことを報告しました。防災マップは各町の避難場所や消火栓・防火水槽の場所、ごみステーションなどが一目で分かる地図で防災対策に活用していきます。

「伝えあい、学びあい」共に高め合う
あいあい交流学校締結式
5月1日(火)

異なる環境の学校同士が交流し、互いの特色について学び合う小学校姉妹校提携「あいあい交流学校」の締結式が行われました。各学校の校長と児童代表は姉妹締結と協定書を取り交わし、交流を深めていく学校に向けて学校紹介とあいさつを行いました。



車両のメンテナンスや修復を実施
よみがえれボールドウィン実行委員会総会
5月13日(日)

「よみがえれボールドウィン実行委員会総会」が林業機械化センターで行われました。会員の皆さんは、総会終了後、ボールドウィン号車両の掃除や車両群のメンテナンス、B型客車の修復作業を実施。今後も車両群の修復作業や根利森林鉄道の調査を行います。



元気な掛け声、温泉街に響く
老神温泉大蛇まつり
5月11日(金)・12日(土)

「老神温泉大蛇まつり」が老神温泉街で開催されました。利根西小学校の鼓笛隊による交通安全パレードや地元の子も約30人が担ぐ「子ども蛇みこし」が祭りを盛り上げ、夜になると大人が担ぐ「若衆蛇みこし」が勇壮に温泉街を練り歩きました。

市ホームページでも、イベント結果などを紹介しています。ぜひ、ご覧ください。

YOROZU よろずとーく 63 TALK

全国高校生そば打ち選手権大会
個人戦 準優勝

阿部 蘭さん
(利根実業高校3年)

Ran Abe

そば打ちの魅力を教えてくれた
皆さんに感謝の気持ち伝えたいです



「大会当日はとにかく緊張しました。でも競技中は周囲を気にせず集中できたので練習の成果を発揮することができました。練習のときからベストを尽くそうと思っていたので結果に満足しています」

4月4日、東京ビッグサイトで全国高校生そば打ち選手権大会が開催され、利根実業高校からは校内選考で選ばれた8人が団体戦と個人戦に出場した。競技は、水回し、捏ね、延し、切りの4行程を採点される他、動作や姿勢も採点対象となる。

「大会前は放課後を利用して毎日練習しました。奥利根麺友会の人たちが、延しのときの体重



延し作業中の阿部さん

「そば打ちは総合実習の授業で初めて挑戦しました。一番好きな作業は延し。力加減で自在に変わるところがおもしろくて魅力的です。食べた人が喜んでくれるとうれしいですね」

阿部さんは、そば打ちの楽しさや魅力を教えてくれた人たちに感謝したいと話す。

「ずっと支えてくれた佐藤先生や野澤先生、奥利根麺友会の人たちにとっても感謝しています。皆さんの温かい指導のおかげで準優勝することができました。本当にありがとうございました」

われら いきいきサークル 224

手九野太鼓 (会員数13人)

代表 柿崎映児さん
(連絡先 ☎ 9636)



手九野太鼓は、和太鼓が好きな仲間9人が集まり平成6年11月に発足しました。見る人を少しでも感動させ、喜んでいただくことが目標です。和太鼓は、体全体で表現するダイナミックなところが魅力です。沼田まつりや桜まつり、企業や福祉イベントなどで演奏しています。毎週水・木曜日に練習していますので、16歳くらいから40歳くらいまでの興味のある人は、ご連絡ください。初心者も大歓迎です。

情報ステーション

市役所 ☎23 2111
 白沢町振興局 ☎53 2111
 利根町振興局 ☎56 2111

6月・7月 おはなしポケット

6月16日(土)「おなかのすくさんぽ」
 7月7日(土) 紙芝居「りゅうになったおむこさん」
 7月21日(土)「とくべつなよる」

とき 午後2時30分
 ところ 図書館3階おはなしのへや

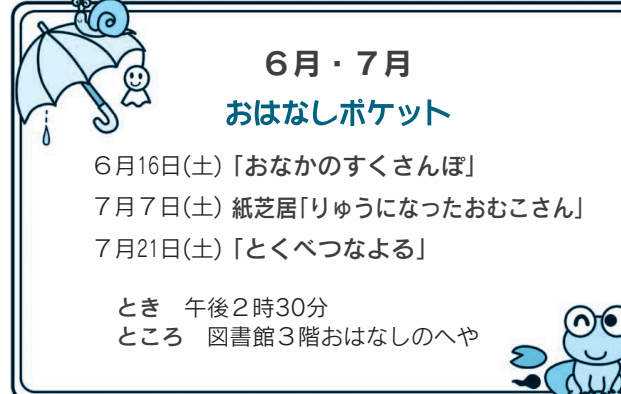

お知らせ

奉仕ではりとマッサージを行います

視覚障害者協会と沼田鍼灸マッサージ師会では、はりとマッサージの奉仕を行います。
 ※低額の実費負担があります
 とき 6月8日(金)午前10時～午後2時
 ところ 保健福祉センター3階研修室

問い合わせ 社会福祉課障害福祉係 ☎内線7268へ

6月10日は花いっぱいデーです

花いっぱい運動推進委員会では、毎年6月の第2日曜日を「花いっぱいデー」として市内各所で「花いっぱい運動」を行っています。今年も道路沿いなどの美化運動を推進しますので、皆さんのご協力をお願いします。
 ※地区により実施日が前後する場合があります

問い合わせ 花いっぱい運動推進委員会事務局(社会教育課) ☎内線3333へ

農業者年金現況届は期限までに提出しましょう

農業者年金の受給者には、5月末までに現況届の用紙が郵送されますので、6月29日(金)までに必ず提出してください。期限内に提出しないと支払いが停止されることがあります。受給者が死亡しているときは、農業委員会事務局、または利根沼田農業協同組合各支所に連絡してください。

受付場所 農業委員会事務局
■農業者年金の相談
 農業者年金の受給や加入の相談を随時受け付けています。
相談窓口 農業委員会事務局、または利根沼田農業協同組合

各支所、農業委員 問い合わせ 農業委員会事務局 ☎内線3240へ

農薬の使用法を確認しましょう

農薬の使用法を確認し、使用後は必ず記載してください。農薬適正使用の基本事項
 ■農薬使用基準を遵守すること
 ■消費者の信頼確保のため取り組むべきこと
 ■県指定農薬の適正な取り扱い
 県では、強い毒性を有する農薬を指定農薬として販売、使用する際に注意を呼び掛けています。指定農薬のうち、流通や使用の抑制指導を行う抑制指導農薬は、認められた地域のみでの

使用となりますので注意が必要です。
問い合わせ 農林課農林係 ☎内線3237へ

今年もサクラランボの季節がやってきました

市内にある多くのサクラランボ園は、6月中旬以降各地域で次々にオープンします。サクランボ狩りは7月中旬まで楽しめます。地域によってオープン期間が異なりますので、確認してお出掛けください。

問い合わせ 沼田ふるさと館 ☎21300へ

森林の立木伐採には届け出が必要

森林は、適正な管理により国土保全・水源のかん養・地球温暖化防止の役割を発揮します。地域森林計画の対象となっている民有林(保安林は除く)内で立木を伐採する場合は、伐採の90日(30日前)までに「伐採及び伐採後の造林届け出」を農林課農林係、または白沢町産業建設課産業係、利根町産業課農林係へ提出してください。

問い合わせ 農林課農林係 ☎内線3237へ



高橋 ななちゃん (3歳9カ月)
★アイドル登場★
 もうすぐ4歳。
 たくさん食べて、たくさん遊んで大きくなってネ。(白沢町高平)

図書館からのお知らせ

春季特別整理期間で図書館(室)が休館
 図書館と各地区公民館図書室は、館内の特別整理のため6月22日(金)から28日(木)まで休館になりますので、ご理解ご協力をお願いします。

※期間中の本の返却は、図書館正面玄関左側のブックポストへ。視聴覚資料は壊れやすいので、後日返却カウンターへ

「沼田市子ども読書活動推進計画」第二次策定しました

言葉を学び、感性を磨き、表現力や想像力を豊かにする読書活動は、子どもが人生を深く生きる力をつけていく上で欠かすことができないものです。

「沼田市子ども読書活動推進計画」第二次は、おおむね18歳以下を対象に今後5年間の本市における子どもの読書活動の推進に関する施策の方向性や取り組みを示しています。計画書全文は図書館ホームページに公開されています。

開いています。 <http://www.lib.rary.numata.gunma.jp/index.html>

問い合わせ 図書館 ☎20550へ

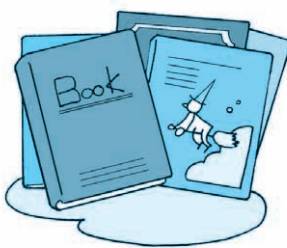

ふるさと納税制度
 「ふるさと納税」を応援していただく。ふるさとを納税は、ふるさとに貢献したい、ふるさとを応援したいという納税者の思いを実現するもので、応援したい自治体へ寄付した場合、寄付額の一定限度を居住地の個人住民税・所得税から控除できる制度です。市では、「ふるさと納税」を応援してくださる皆さんへご案内していますので、市外の親戚や友人に紹介をお願いします。

問い合わせ 企画課政策調整係 ☎内線3222へ

電源立地地域対策交付金による道路などを整備しました

電源立地地域対策交付金は発電用施設の周辺地域における公共施設の整備を推進し、地域住民の福祉向上を図るために交付されます。昨年度は、発電用施設の設置、運転の円滑化のための5事業を実施し、総事業費は4655万7000円でしました。

■市道高橋善桂寺線外1路線舗装補修工事／市道沼田中央線舗装補修工事／市道上古語交10号線舗装補修工事／市道

T220号線舗装補修工事／ぬまた南保育園運営事業
問い合わせ 企画課企画係 ☎内線3223へ

開発行為には事前協議、大規模土地取引には届け出が必要です
 市内で3000㎡以上の土地の区画形質変更や施設整備を行う場合は、事前に開発計画に対して指導することが定められています。建物建築のために土地区画形質の変更を行う開発行為面積が、都市計画区域内では3000㎡以上、同区域外では1万㎡以上の場合、都市計画法の規定により県知事の許可が必要です。

また、一定面積以上の土地取引を行った場合は、国土利用計画法により、届け出が義務付けられています。都市計画区域内では5000㎡以上、同区域外では1万㎡以上のまとまった土地の売買契約や売買予約、代物弁済などの取引を行った場合に届け出が必要となります。契約締結後、2週間以内に市を経由して県知事に届け出をしてください。

問い合わせ 都市計画課計画係 ☎内線4227へ

7月の巡回移動図書館の日程		図書館 ☎20550
7月	と き	と こ ろ
3日(火)	10:00~10:20	利根川ダム総合管理事務所
	10:30~10:50	利根川田舎公民館
	11:00~11:40	利根川田舎公民館
4日(水)	1:20~1:45	新栄町市営住宅集会所
	1:55~2:25	新栄町生活改善センター
	2:35~4:00	岡谷町生活改善センター
	9:50~10:15	下野町生活改善センター
5日(木)	10:25~10:55	下野町生活改善センター
	11:05~11:35	奈良町生活改善センター
	1:30~1:50	発見町生活改善センター
	2:00~2:20	中池田小学校
6日(金)	2:30~4:00	横塚町公民館
	10:00~10:20	久屋原町公民館
	10:30~10:50	久屋原町公民館
	11:00~11:35	利南町公民館
10日(火)	1:15~1:45	利南町公民館
	1:55~2:15	利南町公民館
	2:30~4:15	利南町公民館
	10:00~10:30	旧岩本村分人の家
11日(水)	10:45~11:15	屋形原農家民衆センター
	1:15~1:50	上川田町民衆センター
	2:00~2:20	川田小学校
	2:30~4:00	川田小学校
12日(木)	9:50~10:20	硯田町公民館
	10:30~10:55	硯田町公民館
	11:05~11:30	善桂寺町活性化センター
	1:15~2:00	薄田町水田転作推進研修所
13日(金)	2:15~2:45	薄田町公民館
	2:50~4:15	薄田町公民館
	10:15~10:45	古語上愛谷地端第1市営住宅
	11:00~11:30	古語上愛谷地端第1市営住宅
18日(水)	1:20~1:45	谷中防北小
	1:55~2:20	谷中防北小
	2:30~4:15	沼田北興集会所
	10:30~11:00	利根町北興集会所
19日(木)	11:10~11:40	尾根合集会所
	1:15~1:45	下古語東小
	2:15~4:15	沼田東小
	10:30~11:00	生枝室集会所
7月	11:10~11:40	生枝室集会所
	1:10~1:40	岩平出那利小
	2:05~3:45	多根那利小
	10:30~11:00	多根那利小
8月	11:30~12:00	日影南郷集会所
	1:20~1:40	利根園原ふれあい集会所
	1:50~2:20	利根園原ふれあい集会所
	2:30~3:45	利根園原ふれあい集会所
9月	2:00~2:20	尾瀬高小
	2:30~3:45	尾瀬高小

図書館の休館日 6月4.11.18.22.23.24.25.26.27.28日 / 7月2.9.16.23.27.30日

お知らせ

サラダパークぬまたからのお知らせ

「森林の館」のイベント案内

■東京芸術大学卒業修了作品展
卒業修了作品で150号クラスの大作を中心に展示します。
展示期間 7月31日(火)までの午前10時～午後4時(最終日は午後3時まで)

作品収蔵 みなかみ町
協力 NPO法人奥利根芸術文化アカデミー

■ぬり絵「森林を守るフルーツレンジャー展」

展示期間 7月31日(火)までの午前10時～午後4時

ふれあい福祉センター

☎3497

■7月の休館日 2. 9. 16. 23. 30日

■ふれあい福祉センター健康相談

とき 6月14日(木)・7月13日(金)

午前10時～11時30分

内容 血圧測定・握力測定



大型ふわふわ遊具

サラダパークぬまたのオリジナルのポストカードとファイルを作成しました。サラダパークぬまたや観光交流課で購入できます。

問い合わせ サラダパークぬまた ☎9301、農林課振興係 ☎内線3234へ

新規卒就職者激励親睦の集いを開催します

今年3月に中学校、高等学校、大学、専門学校などを卒業し、利根沼田地区の事業所に就職した皆さんを激励し、相互の親睦を深め地元への定着と企業への貢献を期待して集いを開催します。

とき 7月4日(水)午前10時
ところ ホテルベラヴィータ
参加費 1人1000円(事業主負担)

申し込み 6月20日(水)までに所定の用紙に参加費を添えて、産業振興課商工振興係へ

問い合わせ 産業振興課商工振興係 ☎内線3255へ

近年、攻撃性の強いスズメバチによる刺傷被害が増加しています。環境保健協議会では、刺傷被害を未然に防止し、安全な市民生活を守るため、スズメバチの巣の駆除に対して助成を行っています。

対象 市内に住所を有し、居住している人(事業所は対象外)
条件 一般住宅、またはその敷地内にあり専門の駆除業者に依頼した巣

助成金額 駆除料金の2分の1 (限度額1万円)
問い合わせ 環境保健協議会事務局(環境課廃棄物係) ☎内線77374へ

成長分野などへの事業展開に助成します

新規雇用した雇用期間の定めのない従業員や他の分野から配置転換される従業員へ職業訓練計画に基づくoff-JT(通常の業務から離れて訓練を行った事業主に訓練費用の一部を助成します)。

問い合わせ 群馬労働局職業対策課 ☎027(210)5008へ

中退共制度中小企業退職金共済制度)に加入して従業員の退職金を準備しましょう

中退共制度の特色
▼国の制度なので安全・確実・有利です
▼適格退職年金制度からの移行先となつていきます
▼掛け金の一部を国が助成します

▼掛け金は税法上、全額非課税になります
問い合わせ 中退共の退職金相談コーナー ☎03(3436)4351へ

募集

森林づくりボランティアを募集します

森林づくりボランティアは下刈りなどの山林の手入れを中心とした活動を行っています。今年度も森林づくりの活動を予定していますので、興味のある人はご連絡ください。
問い合わせ 農林課農林係 ☎内線3237へ

市の行政情報をお届けしています
地域の情報を満載した、FM放送です。ラジオのダイヤルを合わせてお聴きください。

沼田シティインフォメーション	月～金	午前8:00～8:10
		午後6:00～6:10
	土・日	午前10:00～10:10
		午後2:00～2:10

問い合わせ 秘書課広報広聴係 ☎内線3225へ

ふれあい福祉センターパソコン教室「ワード発展コース」の参加者を募集します
とき 6月26日(火)から29日(金)までの午後1時30分～4時30分(全4回)
ところ ふれあい福祉センタークラブ室
内容 タイピングテスト、文書の作成、表の挿入など
対象 市内在住60歳以上の全日程に参加可能な人でワードを使って簡単な文章が入力できる人(初心者教室を受講済みの人も申し込み可)
定員 10人(超えた場合は抽選)
受講料 無料(ふれあい福祉センター使用料は別途)
申し込み 6月17日(日)までに電話、または直接(休館日の月曜日を除く、午前9時30分～午後7時)ふれあい福祉センターへ
問い合わせ ふれあい福祉センター ☎3497へ

高橋 ここちゃん(2歳1カ月)
★アイドル登場★
お兄ちゃん、お姉ちゃん大好きここちゃんです。(白沢町高平)

員を募集します。
対象 20歳以上の市民で自然エネルギーに関心のある人
定員 10人以内
申し込み 6月20日(水)までに所定の用紙を記入して環境課環境係へ
※用紙は、市民ホール、環境課、白沢町・利根町総務課に設置します。市ホームページからもダウンロードできます
問い合わせ 環境課環境係 ☎内線77372へ

までの2泊3日
ところ 旧南郷小学校
内容 食料・資材の管理、搬入体験プログラムの指導者補助
対象 18歳以上で野外活動に興味があり1泊以上の参加ができる人
定員 若干名
申込期限 6月29日(金)
申し込み・問い合わせ 社会教育課社会教育係 ☎内線3334へ

市民と行政のパートナーシップにより魅力あるまちづくりを推進するため、市民の自主的な活動に補助金を交付します。
対象 地域の活性化や課題解決
協働によるまちづくり事業補助金を交付します
市民と行政のパートナーシップにより魅力あるまちづくりを推進するため、市民の自主的な活動に補助金を交付します。
対象 地域の活性化や課題解決

望郷の湯 ポイントカード会員
新規開拓キャンペーン!
6月1日(金) ▶ 6月30日(土)
上記期間中、望郷の湯ポイントカード会員加入者に通常1ポイントのところ**5ポイント**進呈
さらに、同時開催として期間内のポイント還元**2倍!!**
白沢高原温泉 望郷の湯
☎0278-53-3939
FAX0278-53-2345
http://www.boukyou.com

結婚したい方!
安心価格で婚活サポート!!
県内トップ級の成績実績 市民特典あり
確実個人紹介 プチパーティ随時開催
市民婚活サポート無料相談会
6/2(土)、3(日)、9(土)、10(日)、16(土)、17(日)、23(土)、24(日)、30(土)
6/10(日)15:00～
パuzzi&ナイスミドル
カラオケ(前橋)
良縁アクティヴ
☎0120-52-2508
無料メルマガ登録
E-mail:maebashi@actv.co.jp
URL:www.hot-ryou-en.com

24年3月末を持って2級ヘルパー講座は終了します。あなたの力をご家庭、介護現場でいかしてみよう。
ホームヘルパー養成研修2級課程(予約受付開始します)
(通信制) **受講生募集(土・日曜コース)**
予定開講日 平成24年9月2日～12月16日 演習7日 実習4日(定員15名)×全2回を予定しています。
●お申し込みお問い合わせ
開催場所 NPO法人 尾瀬なでこの会
〒378-0056 沼田市高橋場町4641-1番地
事業内容 学童保育 デイサービス事業 訪問介護事業
電話 22-0705 佐藤まで

夏旅フェア開催中 期間7月20日迄
抽選で当たる!
☆伊香保温泉ホテル木暮ペア宿泊券 ☆草津温泉ホテル櫻井ペア宿泊券
☆他にもたくさんの賞品をご用意いたしました!
JTB
エイティビー総合提携店
アイツアーズ
前橋吉岡店
「広報」を見たで1グループ
素敵なプレゼント!
〒370-3602 北群馬郡吉岡町821 カインズホーム前橋吉岡店内
☎0279-20-5433 営業時間10:00～20:00 無休

保健ガイド 7月

■対象：全域 申し込み・問い合わせ 健康課保健係☎内線76204、健康課予防係☎内線76207

種目	実施月日	受付時間	対象者など	場所
市民献血	7月27日(金)	午前10時～正午 午後1時～3時30分	16～69歳(65歳以上の人は、60～64歳の間に献血経験がある人に限ります)	保健福祉センター
にこにこ健康相談	7月17日(火)	午前10時～11時30分	栄養相談、体脂肪率、血圧測定など	市役所市民ホール
禁煙相談	月～金曜日(祝日を除く)	午前8時30分～午後4時(予約制)	禁煙意志がある喫煙者および家族など	保健福祉センター
母子健康手帳交付		午前8時30分～11時30分	妊娠届出書を持参してください	
マタニティーセミナー	7月23日(月) 7月28日(土) 8月6日(月)	午後1時15分～1時30分(予約制：定員15人)	対象：初めて出産を迎える妊婦 申込期限：7月13日(金)	保健福祉センター

■対象：本庁・白沢町管内 申し込み・問い合わせ 健康課保健係☎内線76204、白沢町総務課保健福祉係☎内線33

健康診査	対象	実施月日	受付時間	備考	場所
健康診査	4カ月児	7月24日(火)	午後1時～1時45分	平成24年3月生まれ	保健福祉センター
	10カ月児	7月17日(火)		平成23年9月生まれ	
	1歳6カ月児	7月3日(火)	平成22年11月21日～12月18日生まれ		
	3歳児	7月31日(火)	平成22年12月19日～平成23年1月7日生まれ		
	2歳児歯科	7月26日(木)	午後0時45分～1時30分	平成22年6月・7月生まれ	
3歳児歯科	7月12日(木)		平成21年4月8日～4月27日生まれ		
育児相談	エンゼルクラブ わんぱくクラブ	7月13日(金) 7月はお休みです	午前9時30分～11時	乳児(1歳未満)	

■対象：利根町管内 申し込み・問い合わせ 利根町総務課保健福祉係☎内線29

健康診査	対象	実施月日	受付時間	備考	場所
健康診査	4カ月児	7月はお休みです		平成22年9～12月生まれ	利根保健福祉センター
	10カ月児			平成22年4～7月生まれ	
	1歳6カ月児			平成21年3～6月生まれ	
	3歳児				
	1歳6カ月児歯科			7月18日(水)	
2歳児歯科		午後1時20分～1時40分			
3歳児歯科		午後1時～1時20分			
育児相談	こあらクラブ	7月はお休みです			

ぬまた 歴史 探訪 71

前橋への道はもとより、北は会津、東は金精より日光、西は真田道として信州へ、沼田は街道が幾重にも交差する交通の要所であった。新潟へは清水峠越往還として、上杉謙信が13回も関東進出に通ったといわれる古道が戦国時代から開かれていた。直越と呼ばれ、上州と越後を最短で結ぶ古道は、その後三国街道の整備に伴い、湯谷曾に口留番所が設けられ往来が禁じられたが、江戸末期には越後の米を水運するなど再開の動きがあり、明治には清水越新道が設置された。

この歴史の道は、現在も白岩町から井土上町まで残り、途中に興味深いお地蔵さんが佇んでいる。地蔵は大の恵みを具現化した菩薩で、延命・子育て・身代・田植・火防など28種の御利益があるとされ、地獄まで救ってくれるという万能で身近な仏である。



恩田町の延命地蔵は2メートルを超す大きな像で、成孝院の大門に宝暦12(1762)年建てられた。旅人をねぎら

井土上町石神に、天和2(1682)年の刑場となった義民茂左衛門の赦免状を蔵建立に関わったと刻銘されている。



状橋地蔵

ぬまた 歴史 探訪 71

沼田市文化財調査委員 金井 竹徳

古道に佇む
延命地蔵(恩田町)と
状橋地蔵(井土上町)

募集

税務職員採用試験のお知らせ

受験資格

■4月1日時点で高校、または中等教育学校を卒業した翌日から3年以内の人
■平成25年3月までに高校、または中等教育学校を卒業する見込みの人
■人事院が同等の資格があると認める人

試験日 第1次試験 9月9日(日)／第2次試験 10月18日(木)から25日(木)までの間で指定された日
申込期間 7月2日(月)～10日(火)

6月の健康テレホンサービス

保険でできる歯の治療範囲 その2
継続的な歯科受診の重要性
歯がしみる
歯周病が糖尿病を悪化させる！？
歯周病の予防
口臭の悩み

【直接相談タイム】直接医師が電話にできます。6日(水)皮膚科・内科、14日(木)歯科です。いずれも午後7時30分から9時まで。
☎027(234)4970を回すと約3分間の健康講話が聞けます。
HP: <http://www.raijin.com/kenko/>

問い合わせ 関東信越国税局人事第二課試験係 ☎048(6)003111、または沼田税務署総務課 ☎21311へ

普通救命講習会を開催します

とき 6月24日(日)午前9時～正午

ところ 利根沼田広域北消防署 定員 10人(先着順)

参加費 無料

申し込み 午前8時30分から午後5時までの間に最寄りの消防署へ

※電話の場合は、土・日曜日も受け付けます

問い合わせ 利根沼田広域北消防署 ☎4349へ

ピースフォトコンテストの作品を募集します

テーマ 平和な瞬間はどんな顔？

応募資格 一般の部(高校生以上)／子どもの部(中学生以下)

応募方法 モノクロ、カラーともに4つ切り、4つ切りワイ

ド版とし、プリントして応募締め切り 7月13日(金)(必着)

申し込み・問い合わせ 長崎市平和推進課内日本非核宣言自治体協議会事務局 T852

相談

8117長崎市平野町7-8、☎095(844)9923へ

仕事探しを親身にサポート
ジョブカフェぐんま北毛サテライト

就職情報の提供から適性診断、カウンセリングなど若者の仕事に関する相談に応じます。

費用は無料ですので、気軽にご利用ください。

とき 月・水・金曜日(祝日)、年末年始を除く)の午前8時30分～午後5時15分

ところ 利根沼田県民局4階ミ

問い合わせ 北毛サテライト ☎1155へ

子どもの人権110番強化週間

法務省と全国人権擁護委員連合会では6月25日(月)から7月1日(日)までを子どもの人権110番強化週間として、いじめ、体罰、虐待など子どもの人権に関する電話相談の受付時間を延長します。

専用電話番号 0120(00)7110

放射線量測定結果 (5月22日)

測定地点	測定値(単位:マイクロシーベルト/時間)		
	地表0cm	地表50cm	地表100cm
市役所本庁舎	0.11	0.10	0.10
利南公民館	0.12	0.09	0.09
池田公民館	0.15	0.14	0.13
薄根公民館	0.13	0.12	0.11
川田公民館	0.08	0.09	0.09
白沢町振興局	0.10	0.09	0.11
利根町振興局	0.12	0.11	0.10

■測定に使用した機器 日立アロカ製 TCS-171B
■測定者 市環境課職員
■問い合わせ 環境課環境係☎内線77372

篤志

(敬称略)

受付時間 月曜日から金曜日までは午前8時30分～午後7時、土・日曜日は午前10時～午後5時

問い合わせ 前橋地方務局人権擁護課 ☎027(221)4466へ

社会福祉事業へ

▽利根沼田地区労働者福祉協議会(百岩町)▽3万円▽沼田市舞踊協会(下久屋町)▽10万円▽坂上初江(柳町)▽手縫い巾着100セット

〈文化遺産保存応援定期預金〉

【お取り扱い期間：平成24年9月28日(金)まで】

- 〈理念〉
1. 利根・沼田の文化遺産を保存・継承していきます。
 2. 利根・沼田の文化遺産の価値を高めていきます。
 3. 利根・沼田の文化遺産の収集を支援し、地域の魅力の再発見をめざしていきます。
 4. 地域に点在している利根・沼田の文化遺産を収蔵する歴史資料館等の建設を応援します。



利根郡信用金庫 ※詳しくは、お近くのとねしんまで