

広報 ぬまた

3
MARCH 2017
No.871



2月3日(金) 節分豆まき(利南幼稚園)

今月の主な内容

特集「真田イヤーを振り返る」 2・3

国民健康保険の手続き、後期高齢者医療制度のご案内 4・5
プラタモリ真田丸スペシャル沼田パネル展、グリーンベル21"愛称"決定総選挙 6・7

NHK大河ドラマ「真田丸」
上州沼田 **真田丸展**
3月31日(金)まで

- グリーンベル21・1階特設会場
- 市民2割引き、市内小中学生と利根沼田の高校に通学する高校生無料

大きく元気に
「おには～そと～!!」
「ふくは～うち～!!」
節分の日にあわせて、利南幼稚園では恒例の豆まきが行われました。園児23人は手作りのお面を付けた鬼と、豆を投げる側の二組に分かれて、元気いっぱい楽しみました。最後は、年の数だけ豆をおいしく食べて季節の行事を体験しました。

森林文化都市 沼田

<http://www.city.numata.gunma.jp/>

2017 卯月 4月のカレンダー

日曜日	月曜日	火曜日	水曜日	木曜日	金曜日	土曜日
<p>2 友引</p> <p>9 先負</p> <p>16 休日納税相談 市役所1階税務課窓口 (8:30~17:00) 沼田公園桜まつりメニュー 沼田公園(10:00~15:30) 県民防犯の日</p>	<p>3 ふれあい総合相談 保健福祉センター 先負 (13:00~15:00)</p> <p>10 ふれあい総合相談 保健福祉センター 仏滅 (13:00~15:00)</p> <p>17 ふれあい総合相談 保健福祉センター 大安 (13:00~15:00)</p> <p>24 ふれあい総合相談 保健福祉センター 赤日 (13:00~15:00)</p> <p>30 わらべフェスタ・柳波まつり 友引 本町通り</p>	<p>4 仏滅</p> <p>11 幼稚園入園式 各幼稚園(10:00) 大安</p> <p>18 吹奏の準備並びに安全祈願祭 赤日 吹奏の滝入り口(10:00)</p> <p>25 幼小中学校教職員全体研修会 先勝 沼田中学校(13:00)</p>	<p>5 公立保育園入園式 各保育園(10:00) 大安</p> <p>12 障害者授産製品販売 市役所市民ホール 赤日 (12:00~13:30)</p> <p>19 無料法律相談 保健福祉センター (13:30~16:00)要予約 社会福祉協議会 ☎01990</p> <p>26 障害者授産製品販売 市役所市民ホール 仏滅 (12:00~13:30)</p>	<p>6 年金相談 市役所市民相談室 赤日 (9:30~12:00,13:00~16:00)</p> <p>13 先勝</p> <p>20 年金相談 市役所市民相談室 友引 (9:30~12:00,13:00~16:00)</p> <p>27 大安</p>	<p>7 中学校入学式 各中学校(10:00) ※沼田中(10:20) 小学校入学式 各小学校(13:30) ※多那小(10:00) 利根小(14:00) 先勝</p> <p>14 友引</p> <p>21 先負</p> <p>28 柳波展 旧沼田貯蓄銀行 赤日 (10:00、~30日)</p>	<p>8 友引</p> <p>15 先負</p> <p>22 仏滅</p> <p>29 わらべフェスタ・柳波まつり 先勝 本町通り</p> <p>昭和の日</p>

3月の納税など 納期限：3月31日(金)
国民健康保険税(普通徴収) 12期 介護保険料 随時期 6期
国民年金保険料 2月分 上下水道使用料 随時期 4期
後期高齢者医療保険料 随時期

沼田利根医師会 休日夜間急患診療所

場所 沼田利根医師会地域医療センター(市民体育館南側) ☎01199
休日診療 日曜日、祝日、年末年始(12月31日~翌年1月3日)
診療日 午前9時45分~11時30分
受付時間 午後1時~3時30分
※年末年始は午後2時30分まで

沼田市情報配信サービス
防災・防犯情報やイベント生活情報などを配信する、「ホットメールぬまた」の登録が行えます

マチイロ
マチを好きになるアプリ

人のうごき
平成29年1月31日現在(住民基本台帳による)
()内は前月比
人口：49,612人(-74人) 男：24,145人(-37人)
女：25,467人(-37人) 世帯：20,449(-15)

特集 真田イヤーを振り返る

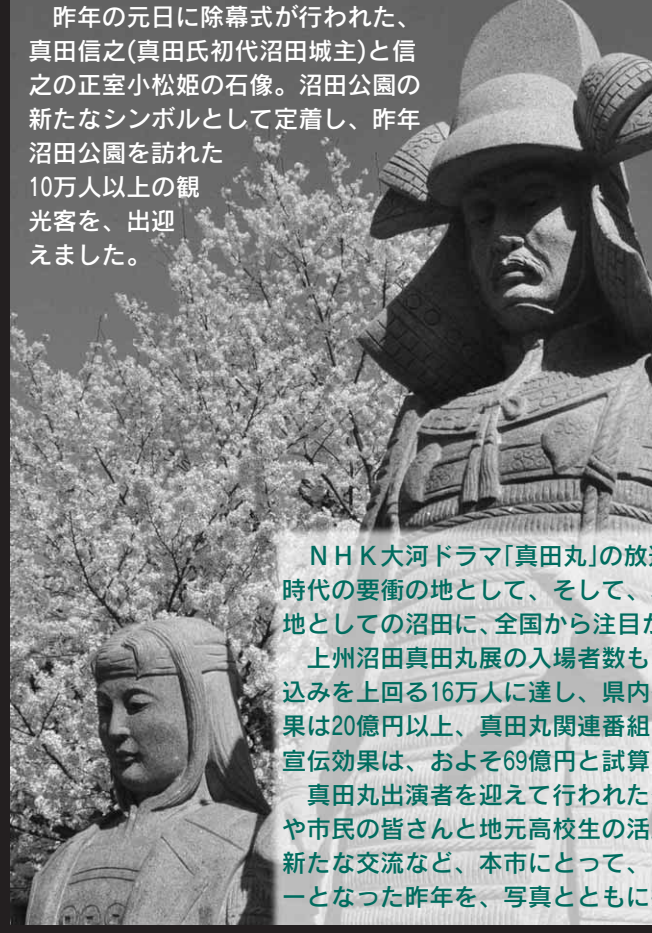

昨年(2015)の元日に除幕式が行われた、真田信之(真田氏初代沼田城主)と信之の正室小松姫の石像。沼田公園の新たなシンボルとして定着し、昨年沼田公園を訪れた10万人以上の観光客を、出迎えました。

NHK大河ドラマ「真田丸」の放送により、戦国時代の要衝の地として、そして、真田氏ゆかりの地としての沼田に、全国から注目が集まった昨年。上州沼田真田丸展の入場者数も、すでに当初見込みを上回る16万人に達し、県内への経済波及効果は20億円以上、真田丸関連番組での本市の広告宣伝効果は、およそ69億円と試算されています。真田丸出演者を迎えて行われた多彩なイベントや市民の皆さんと地元高校生の活躍、真田が縁の新たな交流など、本市にとって、まさに真田イヤーとなった昨年を、写真とともに振り返ります。

長寿院節分豆まき
 追田孝也さん 玉置玲央さん
 (矢沢三郎頼幸役) (織田信忠役)

NHK土曜スタジオパークin群馬
 草刈正雄さん 寺島進さん
 (真田昌幸役) (出浦昌相役)

真田女子会in沼田
 中島亜梨沙さん 長野里美さん
 (吉野太夫役) (こう役)

沼田まつり オープニングパレード
 吉田羊さん
 (稲役)

真田スペシャルトークライブ
 山本耕史さん 小林隆さん
 (石田三成役) (片桐且元役)

真田丸パブリックビューイングin沼田
 石井信一さん
 (沐曾義昌役)

多くの真田丸出演者が沼田へ

真田×沼田を盛り上げた多彩な動き

テレビ
 笑福亭 鶴瓶さん

多数の真田丸関連番組が放送され、沼田に住む人々や河岸段丘、真田が築いた防御策の痕跡など、多くの魅力が発信されました。

人形芝居

沼須人形芝居あけぼの座が、大河ドラマ真田丸の放送決定を受けて書き下ろした小松姫物語。3つの場面を通じて、気丈さと優しさを併せ持つ小松姫を表現しました。

上州沼田真田丸展

真田丸の世界だけでなく、真田氏にゆかりの深い本市の歴史にも光を当て、会場を訪れた全国の方々にその魅力を伝えました。

上州沼田手作り甲冑愛好会

イベントやテレビ出演のほか、手作り甲冑を真田丸展へ寄贈。気持ちよく観光してもらおうと甲冑姿で清掃活動も行いました。

食

六文銭やかぶとのモチーフなど、こだわりのメニューで提供された真田めしや、沼田産農産物をスイーツにアレンジした真田兵糧丸などが食で観光客をもてなしました。

ガイド

沼田市観光ガイド協会の皆さんが、1万人以上の多くの観光客に、沼田公園の歴史や見どころなどについて案内しました。



本市出身の石井信一さん協力によるポスターが完成。真田の里沼田を全国にPR。



第4回沼田花火大会では、真田家まつわる物語を独創的な花火で表現しました。



本市監修のクイズにも挑戦できるご当地アプリ「真田のやぼう3D沼田城」が誕生。



全国の真田丸ファンが描いた丸絵が商店街に展示され、訪れた人を楽しませました。



上州沼田真田丸展の宣伝部長として活躍された、歴史アイドルの小日向えりさん。



人形陶芸家廣習さんの作品や真田丸にちなんだ多数の市民作品が寄贈されました。



昨年結成された上州真田武将隊。市内外のイベントを通じ地元を盛り上げました。



信州上田から上州沼田まで、のろしりレーでつなぎ幕を開けた、真田イヤーの昨年。

2016年1月

- 1日 真田街道推進機構のろしりレー(NHK生中継)を開催・真田信之と小松姫の石像除幕式
- 10日 市内12店舗で真田めししの提供を開始
- 30日 真田丸時代考証平山優さんを招き歴史リレー講演会を開催

2月

- 3日 長寿院の節分豆まきに追田孝也さん、玉置玲央さんが参加
- 13日 NHKブラタモリ「#31真田丸スペシャル沼田」が放送される

3月

- 6日 沼須人形芝居あけぼの座小松姫物語初演披露祝賀会
- 19日 NHK土曜スタジオパークin群馬公開生放送
- 20日 草刈正雄さん、寺島進さんを招き上州沼田真田丸展オープンを市内外6店舗で真田兵糧丸販売開始・上州真田武将隊結成

4月

- 3日 真田丸展入場者1万人達成

5月

- 7日 埼玉西武ライオンズ公式戦沼田市スペシャルデーを開催

6月

- 12日 長野里美さん、中島亜梨沙さんを招き真田女子会in沼田を開催

7月

- 9日 市内3店舗で小松姫コロケの販売を開始

8月

- 3日 吉田羊さんが沼田まつりオープニングパレードに参加し5000人が歓迎・沼田商店街連合会で街かど丸絵の展示を開始
- 4日 山本耕史さん、小林隆さんを招き真田スペシャルトークライブ沼田判定再びを開催

9月

- 5日 沼田市初のご当地アプリ真田のやぼう3D沼田城配信開始
- 10日 第4回沼田花火大会で真田家まつわる物語を花火で表現
- 11日 本市出身の石井信一さんを招き真田パブリックビューイングin沼田を開催
- 18日 サスパクサツ群馬×上州真田の里サンクスデーを開催
- 24日 真田丸展入場者10万人達成
- 11月
- 12日 真田丸時代考証黒田基樹さんを招き講演会を開催・真田コンin上州沼田を開催
- 12月
- 13日 第1回上州沼田真田まつりを開催
- 13日 石井信一さん協力の沼田市観光ポスターお披露目・沼田城遺跡発掘調査現地説明会を開催
- 12月
- 4日 真田丸展入場者15万人達成
- 11日 真田丸の題字やオープニング映像壁面を手掛けた狹土秀平さんが上州沼田真田丸展を訪問

真田が縁の新交流

これまでの盛り上がりを支えてくださった、多くの皆さまに、心より感謝申し上げます。いよいよ、今月末で、上州沼田真田丸展もフィナーレを迎えます。閉館前に、ぜひ、会場に足をお運びください。

今後も、「天空の城下町 真田の里沼田」を合言葉に、歴史ある本市の魅力を、継続して発信してまいりますので、ご協力をお願い申し上げます。

沼田市長 横山公一

和歌山県九度山町

和歌山県九度山町の岡本章町長が上州沼田真田丸展や沼田公園を見学され、沼田と九度山、同じ真田ゆかりの地同士の間を深めました。

千葉県大多喜町

小松姫の父、本多忠勝ゆかりの千葉県大多喜町の飯島勝美町長らが市を訪問。大多喜町では、大河ドラマ「本多忠勝・忠朝」誘致活動を展開中です。

北海道沼田町

真田丸で盛り上がる沼田を北海道沼田町の金平嘉則町長が訪問。沼田町を開拓した沼田喜三郎の祖先は、沼田市出身であると伝えられています。

利根商業高校

パソコン部の生徒が、市街地散策マップと新名物小松姫コロケを企画。真田丸パブリックビューイングin沼田では、吹奏楽部も活躍しました。

利根実業高校

真田丸展展示の沼田城模型とジオラマを、環境技術科の生徒38人が修復。環境技術科の生徒は、街かど丸絵展の展示用イーゼルも制作しました。

沼田女子高校

10人の生徒によって制作されたマップは、史跡や地元グルメを楽しめる2つのコースを提案。観光客を導くアイテムとして、注目を集めました。

沼田高校

沼高祭恒例の仮装行列では、大河ドラマ真田丸にちなんだ、甲冑姿の生徒らが市内を練り歩き、沼田の真田熱を盛り上げました。

地元高校生の活躍

国民健康保険の手続きはお早めに

問い合わせ 市民課国保年金係 ☎内線3134、白沢支所生活係 ☎内線31、
利根支所生活係 ☎内線40

就職や退職などによる国民健康保険(国保)の加入や脱退には届け出が必要です。異動のあった日から14日以内に手続きをしてくださいます。

◆国保の加入・脱退

退職して職場の健康保険を脱退した、健康保険の扶養家族でなくなったなどの理由で国保に加入する場合は届け出をしてください。届け出が遅れた場合でも、国保税は職場の健康保険を脱退した日までのさかのぼって納める必要があります。

また、就職して職場の健康保険に加入した、健康保険の扶養家族になったなどの場合は、国保脱退の届け出をしてください。

◆学生用の保険証

修学のため市外に住所を定める学生に学生用の保険証を交付しています。該当する人は届け出をしてください。学生用の保険証は毎年4月に更新の手続きが必要です。学生

でなくなった場合は速やかに届け出をしてください。
◆6月までは仮算定
4月から6月(1期)3期までの国保税は、前年度の課税額を参考に算定しています。7月に年税額を計算し、6月までの税額を差し引いた残りを7月から翌年3月(4期)12期に納付していただきます。

届け出が必要なき		手続きに必要なもの	
加入	他の市町村から転入してきた	転出証明書	印鑑 世帯主、対象者 全員の個人番号 カード(または 「通知カード」と 「身分を証明するもの」)
	職場の健康保険をやめた、またはその扶養家族から外れた	社会保険離脱証明書	
	子どもが生まれた	母子健康手帳	
脱退	他の市町村に転出する	国民健康保険の保険証	
	職場の健康保険に加入した、またはその扶養家族になった	国民健康保険の保険証 加入した保険の保険証	
	死亡した	国民健康保険の保険証	
その他	住所、世帯主、氏名などを変更した	世帯全員の保険証	
	修学のため別に住所を定める	国民健康保険の保険証 在学証明書	
	保険証を紛失・破損した	身分を証明するもの	

※身分を証明するものは、運転免許証、パスポート、身体障害者手帳、療育手帳、在留カード、住民基本台帳カード(写真付きのもの)などです。それ以外のものを持参する場合は手続き前に国保年金係にご確認ください

後期高齢者 医療制度のご案内

●被保険者証

保険証の有効期限は7月31日(月)までです。8月から使用する保険証は、7月中に郵送します。新たに75歳になる人は、誕生日の前までに郵送します。保険証には自己負担割合が記載されていますので、診療を受けるときは、医療機関の窓口必ず提示してください。

●高額療養費

1カ月の医療費が高額になった場合には、自己負担限度額を超えた分が高額療養費として支給されます。初めて高額療養費の該当になったときは、群馬県後期高齢者医療広域連合から高額療養費支給申請書が郵送されますので、必要事項を記入して、市民課国保年金係へ提出してください。

●高額介護合算療養費

医療費が高額になった世帯に介護保険の受給者がいる場合、毎年8月から翌年7月までの医療保険と介護保険の自己負担額を合算し、世帯の限度額を超えた分が高額介護合算療養費として支給されます。本市に継続して住民登録している群馬県後

問い合わせ 市民課
国保年金係 ☎内線
3132

期高齢者医療被保険者が支給対象になった場合は、申請の案内を通知します。

●限度額適用・標準負担額減額認定証

入院や外来の1カ月当たりの自己負担限度額は、所得によって異なります。市民税課税世帯の人は、病院の窓口で保険証を

家電リサイクルと引っ越しに伴うごみの処理

○家電リサイクル法対象機器の処分について

- ◆対象4品目 エアコン、テレビ(ブラウン管式、液晶式、プラズマ式)、冷蔵(凍)庫、洗濯機・衣類乾燥機
- ◆処理方法
 - ・購入した、または買い替える販売店に依頼
 - ・郵便局で家電リサイクル券を購入し、市の許可を受けた業者(家庭ごみ収集カレンダーに記載)に依頼
 - ・メーカーが指定した引き取り場所に直接持ち込み
- ※いずれもリサイクル料金の支払いあり
- ◆メーカー指定引き取り場所
 - ▽ウブカタ資源(株) 屋形原町2113・☎25555

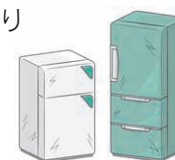

○引っ越しに伴うごみの処理について

- ◆処理方法 処理施設に直接搬入、市の許可を受けた業者(家庭ごみ収集カレンダーに記載)に依頼(自分で運べない場合に限る)
- ◆持ち込み場所
 - ▽燃やせるごみ 可燃粗大ごみ(木製家具、布団など)は沼田市外二箇村清掃施設組合清掃工場(白岩町226・☎21009)へ
 - ▽燃やせないごみ 不燃性粗大ごみ(金属・プラスチック製家具、家電リサイクル法対象4品目を除く家電製品など)は沼田市一般廃棄物最終処分場(上川田町・☎28599)へ

問い合わせ 環境課廃棄物係(東原庁舎内) ☎内線77373へ



引越しの際は 住所の異動手続きを忘れずに

住所の異動届(転出届・転入届・転居届など)は、国民健康保険、国民年金、選挙人名簿への登録などにつながる大切な手続きです。

入学、就職、転勤などによる引っ越しで住所を異動する人は、引っ越してから14日以内に手続きを済ませてください。

マイナンバーカードや通知カード、住民基本台帳カードの住所変更も忘れずに済ませてください。

問い合わせ 市民戸籍係 ☎内線
3125へ



●保険料の仮徴収開始

4月から保険料の仮徴収を開始します。今年2月の保険料が年金から天引きされた人は、その額と同額が8月まで年金から徴収されます。その他の人は、本年度の保険

●保険料の納付

保険料は納期限内に納めましょう。保険料を滞納すると、短期被保険者証が交付されることがあります。また、金額や滞納期間によっては、延滞金がかかります。保険料は滞納したままにせず、ご相談ください。

グリーンベル21の新しい名前を決めよう

"愛称"決定総選挙

投票期限
3/9 Thu

「グリーンベル21」の新しい愛称を募集した結果、510点の作品が寄せられました。たくさんのご応募ありがとうございました。愛称選考委員会における審査により5作品が最終候補として決定しました。

複合施設として生まれ変わる「グリーンベル21」の愛称を、5つの候補から1つ選んで投票してください。

投票資格 市内在住、在勤、または在学(利根商業高等学校に通学する生徒を含む)している人

投票期限 3月9日(木)

投票方法・場所 市ホームページのほか、市役所本庁舎1階、白沢・利根

支所、利南公民館、池田公民館、薄根公民館、川田公民館で所定の用紙により投票できます(1人1回まで)

投票結果 3月中旬に市ホームページで発表

その他 「沼田(NUMATA)」などを組み合わせ、4月1日から使

問い合わせ グリーンベル21活用推進課☎内線3256へ



候補作品

名称	理由
KAGAN(かがん)	沼田の誇る自然「河岸段丘」を意味します。文化・歴史とともに大きな魅力として、河岸段丘を内外にアピールしていきたいと考えました。
TERRACE(テラス)	自然美である「段丘」を意味し、市民を「照らす」にも通じています。開放感が連想でき、開かれた場所を感じさせる言葉です。
ぱるく(Park)	姉妹都市、ドイツフュッセン市にちなみ、ドイツ語で「公園」の意味です。気軽に利用できる施設となるように願いを込めています。
ミッテ(Mitte)	ドイツ語で「中央」を意味します。語感が良く、中心市街地に位置する建物を表現しています。
waltz(ワルツ)	「市庁舎」、「市民活動」、「商業・業務施設」の3つの機能が、リズムを奏でて調和・好循環することを表しています。

消防団員紹介 No.17

地域の守り手として活躍する消防団員の皆さんをご紹介します。

市消防団では多くの入団希望者を募集しています。
問い合わせ 市消防団本部(防災対策課消防係内)☎内線3363へ

沼田市消防団第6分団第1部(白沢町高平) 団員 諸田俊祐さん

諸田さんは20歳で入団し5年目を迎えた団員です。休日には野球やスノーボードを楽しむスポーツマンでもあります。昨年度はポンプ操法競技会にも出場し、「訓練の中で災害時の対応力が鍛えられた」と話す頼もしい団員です。「消防団は大変なこともあるけど、地元とのつながりが強くなり入団して良かった。今後はより一層地域に密着した消防団になれば」と話し、地域の安全・安心を背負ってくれています。(文：第6分団 米山勝敏分団長)



趣味の野球を楽しむ諸田さん

ブラタモリ真田丸スペシャル 沼田パネル展を開催

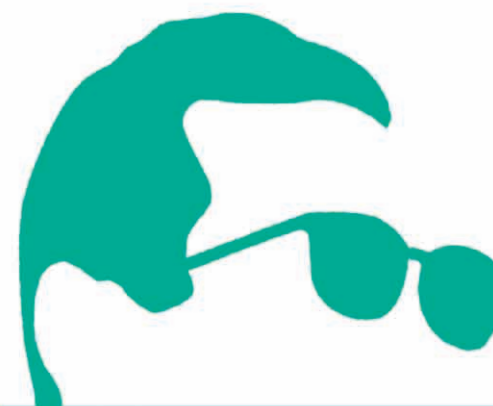

ブラタモリ

BURATAMORI

N HK番組「ブラタモリ」で昨年の2月13日に放送された、「#31 真田丸スペシャル・沼田～真田は沼田でどんな城下町をつくった?～」のパネル展を開催します。ぜひ、お越しください。

とき 3月1日(水)から8月31日(木)までの
午前9時30分～午後5時
※水曜日、祝日は休館(3月1日(水)は開館)

ところ 旧沼田貯蓄銀行(上之町1155-1)
費用 無料
問い合わせ 観光交流課シティセールス推進室☎3245へ

第41回市民敬老号

名湯長良川温泉と浜名湖ゆうとう温泉
三河・東海 歴史と味覚の旅

◆とき 5月10日(水)～12日(金) ◆定員 280人(先着順)
◆対象 おおむね60歳以上の市民 ◆費用 4万9,800円

3月17日(金)までに別表1のとおり代金をお支払いください。
※日程に都合が付かない場合は、事前に日本旅行高崎支店へ
申し込み ㈱日本旅行高崎支店☎027(322)3611へ
問い合わせ 高齢福祉課高齢福祉係(東原庁舎内)☎内線77255へ



犬山城

◆別表1

お支払い日時	場所
14日(火)	午前9時～11時30分 白沢支所 ロビー
	午後1時30分～4時 利根支所 ロビー
15日(水)	午前9時～11時30分 利南公民館
	午後1時30分～4時 池田公民館
16日(木)	午前9時～11時30分 薄根公民館
	午後1時30分～4時 川田公民館
17日(金)	午前9時～11時30分 沼田市役所 市民ホール
	午後1時30分～4時 沼田市役所 東原庁舎2階 会議室

◆日程表

5月10日(水)	市内各地→沼田IC→関越道～中央道→飯田IC→水引の郷山都飯田(昼食)→飯田IC→ ～7:00 12:00～13:00
	小牧東IC→犬山城・城とまちミュージアム→ホテル(長良川温泉) 14:40～16:10 17:00頃
5月11日(木)	ホテル→徳川美術館徳川園→蒲郡オレンジパーク(昼食)→以降、二手に別れます 8:30 9:30～11:00 12:10～13:00
	➡ 無量寺(がん封じ寺)→えびせんとちくわの共和国→豊川稲荷→ホテル(ゆうとう温泉) 13:30～14:20 15:00～15:30 16:00～16:40 17:30頃
5月12日(金)	➡ えびせんとちくわの共和国→無量寺(がん封じ寺)→豊川稲荷→ホテル(ゆうとう温泉) 13:15～13:45 14:20～15:10 16:00～16:40 17:30頃
	ホテル→かんざんじ浜名湖ロープウェイ→浜松西IC→焼津IC→焼津さかなセンター(買物・昼食)→ 8:30 8:50～10:10 11:20～13:00
5月12日(金)	焼津IC→静岡IC→三保の松原→清水IC→東名高速～関越道→沼田IC→市内各地 13:45～14:40 ～20:30

介護予防・日常生活支援総合事業が始まります

団塊の世代が75歳以上になる2025年に向け、ひとり暮らし高齢者や高齢者のみの世帯、認知症高齢者の増加が予想されています。高齢者が住み慣れた地域で暮らし続けることができよう、介護が必要になっても地域全体で支え、高齢者自身も自らの能力を最大限に活用しつつ、介護予防に取り組むことが大切になってきます。

市では、介護だけでなく、医療や予防、生活支援、住まいの支援が一体的に提供できる体制づくり(地域包括ケアシステム)を進めるとともに、地域に即したサービスが提供できるよう、今年4月から介護予防・日常生活支援総合事業(総合事業)を開始します。

介護予防・日常生活支援総合事業の概要

総合事業は、「介護予防・生活支援サービス事業」と「一般介護予防事業」で構成され、65歳以上の人の介護予防と日常生活の自立を支援することを目的として

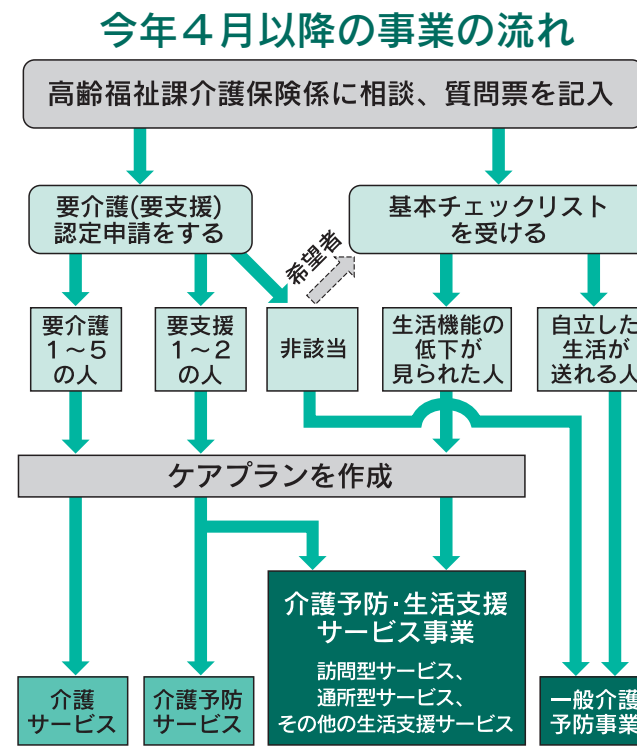

人権って何だろう ～人権課題に対する取り組み～

「外国籍の人たちに対する人権侵害」を考える

近年の国際化時代を反映して、我が国に残留する外国人は年々急増しています。日本国憲法は、権利の性質上、日本国民のみを対象と解されるものを除き、我が国に残留する外国人についても等しく基本的人権の享有を保障していますが、現実には、外国人に対するさまざまな人権問題が発生しています。

中でも、デモ活動やインターネットなどで特定の民族や国籍の人々を排斥する差別的言動、いわゆるヘイトスピーチが大きな社会的問題となっています。ヘイトスピーチに一定の定義はありませんが、「主に人種、国籍、思想、性別、障害、職業、外見など、個人や集団を抱える欠点と思われるものを誹謗、中傷、差別するなどし、さらには他人をそのように扇動する発言(書き込み)のこと」を指すとされます。こうした言動は人々に不安感や嫌悪感を与えるだけでなく、人としての尊厳を傷つけたり、差別意識を生じさせたりすることにかなりかねません。一人一人の人権が尊重され、豊かで安心できる成熟した社会の実現を目指す上で、こうした言動は許されるものではありません。

昨年6月に、ヘイトスピーチの解消に向けた対策法(本邦外出身者に対する不当な差別的言動の解消に向けた取組の推進に関する法律)が施行されました。今後は、外国人に対する偏見や差別意識を解消し、外国人の持つ文化や宗教、生活習慣などにおける多様性に対して寛容な態度を持ち、これを尊重するなど、国際化時代にふさわしい人権意識を育てることを目指し、人権尊重思想の普及高揚を図るための啓発活動の充実・強化が必要とされています。

2020年東京オリンピック・パラリンピック競技大会に向け、今後ますます外国人と交流する機会の増加が予想されます。民族や国籍などの違いを越え、互いの人権を尊重し合う社会を共に築きましょう。



「外国籍の人たちに対する人権侵害」を考える

近年の国際化時代を反映して、我が国に残留する外国人は年々急増しています。日本国憲法は、権利の性質上、日本国民のみを対象と解されるものを除き、我が国に残留する外国人についても等しく基本的人権の享有を保障していますが、現実には、外国人に対するさまざまな人権問題が発生しています。

中でも、デモ活動やインターネットなどで特定の民族や国籍の人々を排斥する差別的言動、いわゆるヘイトスピーチが大きな社会的問題となっています。ヘイトスピーチに一定の定義はありませんが、「主に人種、国籍、思想、性別、障害、職業、外見など、個人や集団を抱える欠点と思われるものを誹謗、中傷、差別するなどし、さらには他人をそのように扇動する発言(書き込み)のこと」を指すとされます。こうした言動は人々に不安感や嫌悪感を与えるだけでなく、人としての尊厳を傷つけたり、差別意識を生じさせたりすることにかなりかねません。一人一人の人権が尊重され、豊かで安心できる成熟した社会の実現を目指す上で、こうした言動は許されるものではありません。

昨年6月に、ヘイトスピーチの解消に向けた対策法(本邦外出身者に対する不当な差別的言動の解消に向けた取組の推進に関する法律)が施行されました。今後は、外国人に対する偏見や差別意識を解消し、外国人の持つ文化や宗教、生活習慣などにおける多様性に対して寛容な態度を持ち、これを尊重するなど、国際化時代にふさわしい人権意識を育てることを目指し、人権尊重思想の普及高揚を図るための啓発活動の充実・強化が必要とされています。

2020年東京オリンピック・パラリンピック競技大会に向け、今後ますます外国人と交流する機会の増加が予想されます。民族や国籍などの違いを越え、互いの人権を尊重し合う社会を共に築きましょう。

法務省「平成28年度版人権教育・啓発白書」・同省人権擁護局リーフレット「ヘイトスピーチ、許さない。」より引用し作成

問い合わせ 社会教育課社会教育係 ☎内線3333へ

学校体育施設を開放します

4月から、学校教育に支障のない範囲で、小中学校の体育施設を開放します。

申し込み方法 使用したい団体は、使用する前月の20日(20日が休日の場合は翌日)から月末までの間に、使用登録書と代表者の印鑑を持参し、各小中学校へ直接申し込みをしてください。校庭とテニスコートの夜間照明を使用する場合は、同期間に使用登録書と代表者の印鑑、使用料を持参し、体育課体育係、または白沢・利根公民館へ直接申し込みをしてください

※各施設とも年間予約や電話予約はできません。あらかじめ日程を確認の上、申し込みをしてください

使用上の注意 定められた時間内での鍵と日誌の受領、返却/施設設備の安全確保/学校敷地内での喫煙や火気使用禁止/使用後の整理、清掃/施設整備の破損の届け出/施設使用後の施錠



問い合わせ 体育課体育係(市民体育館内) ☎④9444へ

スポーツ安全保険のご案内

スポーツ団体や社会教育関係団体に所属する人が、活動時や移動中の事故によって傷害を被った場合や賠償責任を負った場合、突然死などによる死亡の場合に補償される制度です。

対象 次の条件を全て満たす団体

- スポーツ活動や文化活動、ボランティア活動などを行っている団体
- 監督指導者を置き、所属員が4人以上いる団体

保険の種類 活動内容により区分されます

保険期間 4月1日(土)～来年3月31日(土)

※途中加入の場合も終了日は同じです

■介護予防・生活支援サービス事業

これまで要支援者が利用できなかった介護予防給付のうち、「介護予防訪問介護」と「介護予防通所介護」は、総合事業の「訪問型サービス」と「通所型サービス」に移行します。

■一般介護予防事業

65歳以上の全ての人を対象に、介護予防教室の開催や住民主体活動の支援、生きがいと役割づくりによる互助の推進、リハビリテーション専門職による介護予防の助言など、介護予防と生活支援の充実を図ります。

市立幼稚園と市立保育園の今後の在り方について

市では、平成27年度に策定した「市政改革大綱・実施計画」に基づき、市政改革の取り組みを進めています。このたび、市立幼稚園と市立保育園の今後の在り方について、入園応募状況や入園対象者数の推計、施設の状況などを踏まえ、次のとおり方針を決定しましたので、ご理解とご協力をお願いします。

- 幼稚園** 2020年度に榛名幼稚園と利南東幼稚園を利南幼稚園に統合し、池田幼稚園を薄根幼稚園に統合。2026年度に市立幼稚園を全園廃止
 - 保育園** 2023年度にぬまた東保育園を廃止し、ぬまた南保育園を民営化
- 問い合わせ** 市政改革については企画課企画係 ☎内線3222、幼稚園については庶務課庶務係 ☎内線3312、保育園については子ども課保育係(東原庁舎内) ☎内線77258へ



年金の窓口からお知らせ



国民年金保険料の現金納付による2年前納が開始されます

国民年金保険料は、今年4月から、割引額の大きな2年前納が、現金でもできるようになります。

現金での2年前納を希望する場合は、3月17日(金)までに年金事務所へ申出書の提出が必要です。申出書の提出後、4月に2年前納用納付書が年金機構より送付されます。

※納付額が30万円を超える場合、コンビニエンスストアでの納付はできませんので、ご注意ください

※申出書の提出が3月17日(金)に間に合わなかった場合は、渋川年金事務所へご相談ください

問い合わせ 渋川年金事務所 国民年金課 ☎0279②1607へ

情報ステーション

市役所 ☎23 2111
 白沢支所 ☎53 2111
 利根支所 ☎56 2111

3・4月 おはなしポケット

3月4日(土)「こぶとりじいさん」
 3月18日(土)「うずらちゃんのかくれんぼ」
 4月1日(土)「ロージーのおさんぽ」
 4月15日(土)「わたしのワンピース」

とき 午後2時30分
 ところ 図書館3階おはなしのへや

お知らせ

固定資産の縦覧をします

とき 4月3日(月)から5月31日(水)までの午前8時30分～午後5時15分

※土・日曜日、祝日を除きます

ところ 税務課、白沢・利根支所

縦覧できる人 固定資産税納税者と納税者の代理人として委任を受けた人など

用意する物 運転免許証など本人を証明できるもの

※納税者以外の人は、納税者の委任状などが必要になります

その他 自己資産の確認は、名寄帳の閲覧により行えます

問い合わせ 税務課資産税係 ☎内線3146～3148へ

第二次沼田市環境基本計画の取り組み状況をお知らせします

環境の保全などを総合的かつ計画的に推進するため、6つの基本方針ごとに各種施策に取り組みます。それをさらに効果的にするため、平成27年度に実施した取り組みについて評

募集 勤労青少年ホーム前期教養講座 前期スポーツ教室

対象 市内に在住、または在勤で30歳未満の勤労青少年(定員に満たない場合は30歳以上も対象)

ところ 勤労青少年ホーム・勤労青少年体育センター(白岩町)

受講料 無料(教材費は受講者負担)

申し込み 土・日曜日、祝日を除く、3月6日(月)から31日(金)までの午前9時から午後8時の間に、教材費を添えて勤労青少年ホームへ(先着順)

問い合わせ 勤労青少年ホーム ☎240135へ

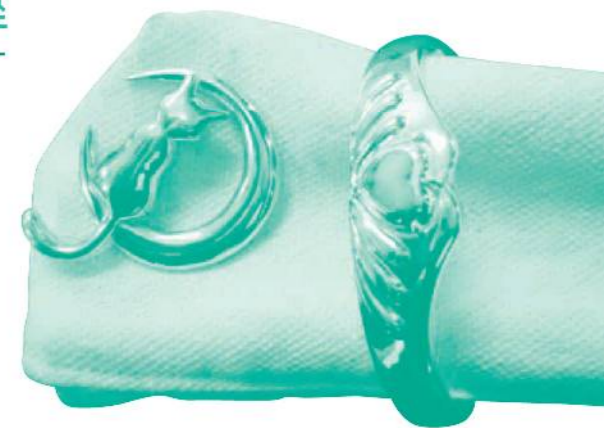

シルバーアクセサリ

曜日	講座・教室	開講日	定員	教材費	講師
月	バドミントン	4月17日午後7時(全13回)	20	300円	大島一克さん
	フラワーアレンジメント	4月24日午後7時30分(全6回。うち2回は希望者のみ)	10	6,000円+3,000円	石山誠一さん
火	バドミントン	4月18日午後7時(全13回)	20	500円	沼田バドミントンクラブ 佐藤圭さん
	ビーズアクセサリ	5月9日午後7時(全5回)	10	4,000円	鈴木富子さん
水	フラダンス	4月5日午後7時(全6回)	20	-	佐藤とし江さん
	ヨガ	4月12日午後7時(全8回)	20	1,080円(新規のみ)	高澤妙子さん
	テニス	4月12日午後7時(全13回)	20	1,000円	沼田テニス協会 東宮邦夫さん
	英会話初級	4月19日午後7時(全13回)	15	-	ライオン・ブレイズさん
木	ゆかた着付け	6月28日午後7時(全5回)	15	-	貝瀬久代さん
	トランポピクス	4月13日午後7時(全5回)	30	-	うすねニューススポーツクラブ 小野里順子さん
	いきいきエアロビクス	5月25日午後7時(全10回)	30	-	うすねニューススポーツクラブ 須田浩子さん
	英会話中級	4月20日午後7時(全13回)	15	-	ジョセフ・ジョン・ミルキさん
金	書道	4月20日午後7時(全13回)	15	1,000円(新規) 500円(継続)	星野青龍さん
	卓球	4月21日午後7時(全13回)	30	500円	利根沼田卓球協会 風間忠さん
	シルバーアクセサリ	4月21日午後7時(全8回)	6	3,000円	橋本明彦さん

★アイドル登場★

藤井 希姫ちゃん

ひょうきんもので家族を笑顔にしてくれる希姫。寒くてもいつも素足で元気いっぱいです。大きな声で歌ったり、踊ったり、ごっこ遊びも好きです。

妹のお世話や、ママのお手伝いもしてくれるお姉ちゃんです。もうすぐお誕生日だね。(東原新町)

備・点検を行いました。

■平成27年度の状況

平成27年度に行った取り組みはいずれも「ほぼ予定どおりの効果」であったという評価が最も多く見られました。第二次計画で定めた施策数124のうち平成27年度に実施した取り組みの数は98、実施割合は79・0%という結果でした。

詳しい内容については、市のホームページをご覧ください。

■今後の取り組みへの活用

評価・点検した内容については、第二次計画の進捗管理を行う「沼田市環境審議会」へ報告し、評価方法や目標設定の仕方などさまざまな意見ができました。今後は、これらの意見を参考にし取り組んでいきます。

問い合わせ 環境課環境係(東原庁舎内) ☎内線7374へ

(仮称)利南運動広場は4月1日(土)から貸し出しを中止します

(仮称)利南運動広場は、4月1日(土)から工事などの準備のため使用できません。ご迷惑をお掛けしますが、ご理解とご協力をお願いいたします。

問い合わせ 体育課体育係(市民体育館内) ☎249444へ

ご協力ありがとうございます

赤い羽根共同募金運動&歳末たすけあい募金運動

昨年行われた募金運動では、市民の皆さんをはじめ、会社、学校などから多くの募金が寄せられました。

この募金は、社会福祉施設が

実施する事業や、福祉団体が実施するサービス事業など、地域福祉充実のために役立てられます。

赤い羽根共同募金 622万7994円

歳末たすけあい募金 350万9685円

問い合わせ 共同募金会沼田市支会・社会福祉協議会(保健福祉センター内) ☎21990へ



4月巡回移動図書館の日程 図書館 ☎240550

4月	とき	ところ	4月	とき	ところ
12日(水)	10:00~10:20	利根川ダム統合管理事務所	20日(木)	1:40~2:10	下久屋町公民館
	10:30~10:50	薄根町公民館		2:30~4:15	多那小学校
	11:00~11:40	群馬県利根沼田振興局		10:00~12:00	利根小学校(旧利根西小学校)
	1:20~1:45	新町公民館		1:15~1:35	利根支所
13日(木)	1:55~2:25	栄町市営住宅集会所	25日(火)	1:50~2:20	老神地区集会所
	2:35~4:15	升形小学校		10:40~11:00	生枝集会所
	9:50~10:15	岡谷町生活改善センター		11:20~11:40	岩室集会所
	10:25~10:55	下発知町生活改善センター		1:15~1:45	下古語父集会所
	11:05~11:35	奈良町農事研修所		2:00~2:25	上古語父集会所
	1:30~1:50	上発知町生活改善センター		2:50~4:15	沼田東小学校
14日(金)	2:00~2:20	中発知町生活改善センター	26日(水)	1:15~1:45	十王公園
	2:30~4:15	池田小学校		2:00~2:30	愛宕老人ホーム
	10:00~10:20	横塚町公民館		2:40~4:15	沼田北小学校
	10:30~10:50	久屋原町公民館		1:30~2:00	利根支所利根出張所
	11:00~11:35	上久屋町多目的集会所		2:20~2:50	根利集会所
	1:15~1:45	利南公民館		3:10~3:40	日影南郷集会所
18日(火)	1:55~2:15	沼須町農事研修所	27日(木)	1:15~1:45	十王公園
	2:30~4:15	利南東小学校		2:00~2:30	愛宕老人ホーム
	10:45~11:15	屋形原農村婦人の家		2:40~4:15	沼田北小学校
	1:15~1:50	上川田町住民センター		1:30~2:00	利根支所利根出張所
	2:00~2:20	川田公民館		2:20~2:50	根利集会所
	2:30~4:15	川田小学校		3:10~3:40	日影南郷集会所
19日(水)	9:50~10:20	碓田町公民館	28日(金)	1:30~2:00	利根支所利根出張所
	10:30~10:55	堀廻町構造改善センター		2:20~2:50	根利集会所
	11:05~11:30	善桂寺町活性化センター		3:10~3:40	日影南郷集会所
	1:30~2:00	町田町水田転作推進研修所			
	2:15~2:45	薄根公民館			
	2:50~4:15	薄根小学校			

図書館の休館日

◆3月 6日(月)、13日(月)、20日(月)、27日(月)、31日(金)

◆4月 3日(月)、10日(月)、17日(月)、21日(金)、24日(月)、29日(土)

お知らせ

3月4日から路線バスの時刻が変わります

JRのダイヤ改正などにより、市内を運行する路線バスの一部で時刻表が変更になります。最寄りのバス停またはバス運行会社のホームページ(https://www.kan-etsu.net/)で時刻を確認してください。

時刻表が変わる路線 鎌田線、猿ヶ京線、迦葉山線、中山本宿線、佐山線、南郷線、岩本線、川田線、宇楚井原線、沼須線、川場村循環線



自動車の登録手続きはお済みですか

自動車税は、4月1日現在で車検証に記載されている所有者(割賦販売の場合は使用者)に課税されます。次に該当する場合は、3月31日(金)までに運輸支局で手続きをお願いします。

▽住所や氏名の変更をした場合
▽下取りや他の人へ譲渡した場合
▽自動車を使わなくなった場合

問い合わせ 自動車税は、群馬県自動車税事務所 ☎027(263)4343、登録は、関東運輸局群馬運輸支局 ☎050(5540)2021へ

下水道と合併処理浄化槽事業関係図面を縦覧します

とき 4月3日(月)から17日(月)までの午前8時30分〜午後5時15分
※土・日曜日を除きます
ところ 水道会館2階(下水道課)

対象区域

▽3月末口までに工事が完成し、使用できるようになった区域
▽4月から受益者負担金を賦課徴収する対象区域
▽合併処理浄化槽設置整備事業費補助金の交付対象区域

制度融資の利率を改定します

市では、市内中小企業の資金

繰りを支援するため、市場金利の動向を踏まえ、金融機関との連携により、中小企業者向け制度融資の利率を引き下げます。

改定後 1・8%
改定日 4月1日(4月の融資受け付け分から適用)
対象となる制度融資 小口資金、中小企業設備近代化資金、中小企業経営振興資金

問い合わせ 産業振興課産業振興係 ☎内線3253、市内金融機関(中央労働金庫・ゆうちょ銀行・農業協同組合を除く)へ

沼田市ぐんま新技術・新製品開発推進補助金制度

新製品や新商品の開発に要する費用の一部を助成します。

対象事業者 市内に主たる事業所を有する中小企業者と各種中小企業団体

対象事業 中小企業者が自ら行う新製品・新商品に関する開発で、事業化と市場性が見込まれるもの

対象経費 ▽原材料や副資材の購入に要する経費
▽機械装置、または工具器具の購入、改良、据え付け、借用などに要する

姉妹都市提携50年 下田だより



お吉祭り～幕末の想いを偲ぶ～
初代米国総領事、タウンゼント・ハリスの給仕を務めたとされる幕末の悲劇のヒロイン、「古」の命口に行われる供養祭です。幕末の運命に翻弄されながら、数奇な運命をたどったお吉。その哀愁を帯びた雰囲気の中、お吉ヶ淵で行われる法要のほか、菩提寺である宝福寺では芸能大会なども行われます。
とき 3月27日(月)午前10時～
ところ 宝福寺(下田市一丁目18-26)、お吉ヶ淵(下田市河内)
問い合わせ 下田市観光協会 ☎055821531へ

春の火災予防運動

問い合わせ 防災対策課消防係 ☎内線3363へ

3月1日(水)から7日(火)まで「春の全国火災予防運動」が実施されます。また、「全国山火事予防運動」と「車両火災予防運動」が併せて実施されます。

暖房やガス器具の使用方法、出掛ける前や寝る前、火を扱った後は火の元を再確認し、一人一人が火の取り扱いに十分注意しましょう。

出火原因の多くは、暖房器具やたばこの不始末などです。日常生活の中でちょっとした油断が火災につながるケースが目立っています。市内でも今年に入り、すでに建物火災が発生しています。

空気が乾燥し、ストーブやヒーターなどの暖房器具を使用する季節です。

生命や財産を守るため、火の元には十分注意し、火災の発生を予防しましょう。



募集
認知症サポーター対象サポーターズステップアップ研修を開催します
認知症サポーターを受講したものの、「認知症の人と接したことがない」「いざという時、どう声を掛けたら良いか分からない」「サポーターとして活動したい」と感じていますか。
認知症サポーターとして一歩を踏み出すための講座を開催します。
とき 3月21日(火)午前10時〜午後4時30分
ところ 中央公民館第1会議室
内容 午前中は講義、午後は認知症の人と交流などの実習

日本語教室を開催しています
沼田市国際交流協会にご協力をいただき、外国人を対象に日常生活に必要な日本語を学習するための日本語教室を開催しています。交流サロンのように楽しみながら日本語の勉強をしたい人や、本格的に取り組みたいという外国人をご存知の人は、ご連絡ください。
また、ボランティア講師も募集しています。特別な資格は必要ありません。ご希望の人はご連絡ください。
とき 4月から来年3月の毎週火曜日午後7時〜8時30分
※8月および1月を除く
場所 中央公民館第1会議室
受講料 無料
申し込み・問い合わせ 国際交流協会事務局(企画課内) ☎内線3223へ

募 集

保健師または助産師、看護師資格(資格免許)のある臨時職員を募集します

勤務先/勤務場所 健康課/保健福祉センター

雇用期間 4月2日(日)から来
年3月31日(土)までの予定

勤務時間 月曜日から金曜日午
前8時30分～午後5時15分(休
憩1時間)

申し込み 3月21日(火)までの
午前8時30分から午後5時15
分までに「沼田市臨時職員登録

申込書兼履歴書」および保健
師または、助産師、看護師免
許証の写しを健康課へ

※土・日曜日、祝日を除く

問い合わせ 健康課保健係(保
健福祉センター内) ☎内線7
6205へ

予備自衛官補を募集します

受験資格

▽一般 18歳以上34歳未満の人
▽技能 18歳以上で、保有する
資格などに応じ、53歳以上55
歳未満の人

受付期限 4月7日(金)

試験日 4月15日(土)

※その他詳細は、自衛隊沼田地
域事務所へ

問い合わせ 自衛隊沼田地
域事務所 ☎4111へ

点訳奉仕員養成講習会の参加者
を募集します

とき 4月6日から6月1日ま
での毎週木曜日午後7時～9
時(全8回)

※5月4日を除く

ところ 保健福祉センター3階
研修室

対象 初級(初心者)、中級(初
級修了者)

受講料 無料

申し込み期限 3月31日(金)

申し込み・問い合わせ 社会福
祉協議会(保健福祉センター
内) ☎1990へ

もつと身近に福祉を
「福祉講演会」を開催します

障がい児(者)やその家族が地
域で元気に暮らすための講演会
を開催します。

日頃から障がい児(者)に接し
ている人はもちろんのこと、一
般の皆さんにも理解を深めてい
ただく良い機会です。多くの皆
さんの参加をお待ちしています。

とき 3月18日(土)午前10時

ところ 中央公民館第1講義室

講師 小此木久美子氏(元群馬
県生活文化部長・元桐生大学
教授保健師)

申し込み 事前申し込みは不要
です。直接会場へ

問い合わせ 社会福祉協議会
(保健福祉センター内) ☎1
990へ



沼田税務署より
国税専門官採用試験のお知らせ

受験資格

▽昭和62年4月2日から平成
8年4月1日生まれの人

▽平成8年4月2日以降生まれ
の人で、大学を卒業および平
成30年3月までに大学を卒業
する見込みの人、または人事
院が同等の資格があると認め
る人

試験日

▽第1次試験日 6月11日(日)
▽第2次試験日 7月12日(水)

から19日(水)の間で、第1次
試験合格通知書で指定する日

時

試験の程度 大学卒業程度

申し込み 原則インターネット
(<http://www.jinji-shiken.go.jp/juken.html>)により、3

月31日(金)午前9時から4月
12日(水)までに申し込み

※インターネット申し込みがで
きない場合、3月31日(金)か
ら4月3日(月)までに希望す
る第1次試験地に対応する国
税局へ郵送または持参(当日
消印有効)

問い合わせ 関東信越国税局人
事第二課試験係 ☎048(6
00)3111へ

平成29年度農地法申請書の受け付け日程のお知らせ

問い合わせ 農業委員会事務局 ☎内線3240へ

農地の貸し借りや所有権の移転、また、農地を宅地や駐車場などに転用しようとするときは農地法の許可が必要です。

許可を受けようとする人は、申請書に必要書類を添えて、別表の受付期間中に農業委員会事務局へ提出してください。

◆(別表)農地法申請書受け付け日程表

申請書受け付け期間	許可・不許可の決定
平成29年 4月10日(月)～4月14日(金)	農地法第3条申請 ↓ 翌月10日ごろ
5月10日(水)～5月15日(月)	
6月12日(月)～6月15日(木)	
7月10日(月)～7月14日(金)	
8月9日(水)～8月15日(火)	第4条、第5条申請 ↓ 翌月10～20日ごろ (申請地の面積、申請内容等による)
9月11日(月)～9月15日(金)	
10月10日(火)～10月13日(金)	
11月10日(金)～11月15日(水)	
平成30年 1月10日(水)～1月15日(月)	※県知事許可および保留 などについては除く
2月9日(金)～2月15日(木)	
3月9日(金)～3月15日(木)	

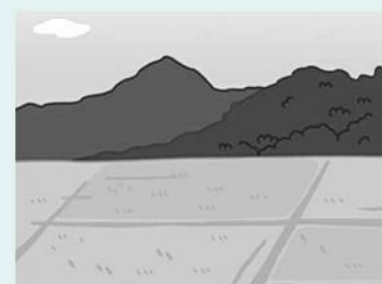

健康ガイド 4月

■対象：全域 申し込み・問い合わせ 健康課保健係☎内線76204、健康課予防係☎内線76207

種目	実施月日	受付時間	対象者など	場所
市民献血	4月はお休みです			
にこにこ健康相談	4月18日(火)	午前10時～11時30分	保健師・栄養士の個別相談 ○食事相談や体脂肪率・血圧測定など ※健康手帳を持参してください	市役所市民ホール
禁煙相談	月～金曜日 (祝日を除く)	午前9時～4時	効果的な禁煙方法を紹介 ○禁煙意志がある喫煙者とその家族など	保健福祉センター
母子健康手帳交付		午前8時30分～11時30分	妊娠届出書を持参してください	
マタニティセミナー	4月はお休みです			

問い合わせ 高齢福祉課介護予防係(東原庁舎内)☎内線77272

ふれあい健康相談	4月12日(水)	午前10時～11時30分	血圧測定・握力測定	ふれあい福祉センター
すこやか健康相談	4月はお休みです			

申し込み・問い合わせ 沼田市地域包括支援センター・高齢福祉課介護予防係(東原庁舎内)☎1112(直通)

あっぷりんカフェ	4月27日(木)	午前9時30分～正午	認知症の本人や家族、地域の人も、誰でも気軽に寄って集える場所です。相談も受け付けます	保健福祉センター 3階 研修室
----------	----------	------------	--	--------------------

■対象：全域 問い合わせ 健康課保健係☎内線76202

健康診査	4カ月児	4月26日(水)	午後1時～1時30分	平成28年12月生まれ	保健福祉センター
	10カ月児	4月11日(火)	午後0時45分～1時15分	平成28年6月生まれ	
	1歳6カ月児	4月12日(水)	午後1時～1時45分	平成27年9月1日～9月24日生まれ	
	2歳児歯科	4月27日(木)	午後1時～1時45分	平成27年4月生まれ	
	3歳児	4月20日(木)	午後0時45分～1時30分	平成26年1月1日～1月26日生まれ	
育児相談	エンゼルクラブ	4月7日(金)	午前9時30分～11時	乳児(1歳未満)	保健福祉センター
	わんぱくクラブ	4月21日(金)	午前9時30分～11時	幼児(1歳以上)	
	母乳相談	4月はお休みです			

近年の交通網の変わり様は目覚ましく、交通のスピード化が幅広く各所で進められている。道路案内の標識や、施設や建物への案内表示は通行する者に不可欠で、古今見やすく実効的に工夫され大事な役割を担ってきた。



屋形原町の三叉路にある「道しるべ」

江戸時代初期に街道が整備され、寺社や札所巡り、湯治や行楽地への遊山が盛んになると、道祖神や馬頭観音に道案内は刻まれたり、独自に方向を指す碑が建てられるようになった。沼田市にも、迦葉山、観音札所を始め、遠くは日光や会津を示す道標が、100基近く確認されている。



中央に大きな腕、右には「ぬまた」左には「たかさき」の文字

ぬまた 歴史 探訪 128

沼田市文化財調査委員 金井 竹徳

風情を残す 指差し「道しるべ」

(屋形原町)

れ、沼田から高崎方面を示すものである。江戸時代の中頃から「沼田街道西通り」と呼ばれる街道が戸鹿野橋を出入口に、屋形原・岩本・上野そして桜の木・白井宿と通り三国街道へ結ばれている。また、高山村の中山宿方面から子持山の権現峠を越えた道が、川田の今井や入沢の集落を通り下川出へつながり、屋形原にも延びている。街道から外れてはいるが、子持山の裾野を南北に幹線路が川田地区を貫き、道祖神などがあちこちに佇む。現在、国道は利根川沿いを通行しているが、大水のことを考えると昔は川沿いを避けて、屋形原が一部交通路であったかもしれない。この指差し石はその名残だろうか。雪をかぶる「指差し石」を取材していたら、近所のご婦人が集まり、温かく協力してくれた。皆親戚で、いつも寄り合うという。先人の思いを見守る、大きな力を感じた。

相談

公証相談

とき 3月27日(月)午後1時～3時30分

ところ 市役所本庁舎1階相談室

内容 遺言、離婚に伴う養育費などの取り決め、金銭の貸借、土地・建物の賃貸借、任意後見契約などのほか、公正証書に関すること

相談料 無料(要予約)

申込期限 3月22日(水)

申し込み・問い合わせ 前橋公証役場☎027(223)8277へ

篤志

(敬称略)

社会福祉事業へ

▽田中よし子(鍛冶町)→タオル12本、固形せっけん5箱(65個)▽一般社団法人沼田法人会女性部会(西倉内町)→タオル200本▽坂上初江(柳町)→フクロウの人形50個(寄付者作製)▽一般社団法人沼田法人会(西倉内町)→バスタオル200本

3月は自殺対策強化月間です

全国では、毎年約2万5,000人もの人が自らの命を絶っています。県内の自殺者数は、年間約400人で、これは交通事故死の約4倍です。

自殺は、健康・経済・生活・家庭問題などで心理的に追い込まれた状態から起こりやすく、亡くなった人の多くが自殺前にうつ病などを抱えていたことがわかっています。

ストレスや不眠などで心が疲れると誰でもうつ病になる可能性があります。

自身の変化に気付いたら早めに医療機関を受診するか、相談窓口を利用しましょう。

また、周囲に悩んでいる人がいたら、よく話を聴き、専門家につなぎ、見守っていくことが大切です。

問い合わせ 健康課保健係(保健福祉センター内)☎内線76204、社会福祉課障害福祉係(東原庁舎内)☎内線77268へ

相談窓口		
電話相談	こころの健康相談統一ダイヤル	0570-064-556
	群馬県こころの健康センター	027-263-1156
	群馬県いのちの電話	027-221-0783
	フリーダイヤル 自殺予防「いのちの電話」(毎月10日)	0120-783-556
来所相談(予約)	利根沼田保健福祉事務所 「こころの健康相談」	23-2185
	沼田市社会福祉課障害福祉係 「精神保健福祉相談」	23-2111(内線77268)