

広報 ぬまた

5

MAY 2017
No.873



3月30日(木) 沼田市・郵便局 「包括連携に関する協定」および「災害発生時に関する協定」締結式(沼田市役所)

今月の主な内容

- 公共施設等総合管理計画 2・3
- ぬまた起業塾塾生募集、沼田市移住促進通勤費補助金 4・5
- 老神温泉大蛇まつり、生方記念文庫企画展 6・7

郵便局のネットワークを活かして高齢者や子どもの異変に気付いた場合などの情報提供や、災害発生時に細やかな対応ができるよう盛り込んだ、2つの協定が締結されました。両協定の締結により、市内の様子や変化をよく知る郵便局のネットワークを通じて、より安心して暮らせるまちづくりが推進されます。

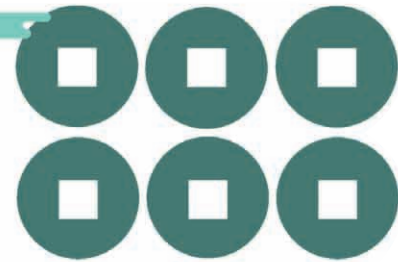

天空の城下町
真田の里

ホームページ <http://www.city.numata.gunma.jp/>

沼田

2017 水無月 6月のカレンダー

日曜日	月曜日	火曜日	水曜日	木曜日	金曜日	土曜日
そうだん とき/ところ 家庭児童相談 月～金曜日9:00～17:00/東原庁舎1階家庭児童相談室 ☎0874 就業援助相談 毎週火曜日10:00～12:00、13:00～15:00/市役所市民相談室 生涯学習相談 月～金曜日8:30～17:15/社会教育課社会教育係 ☎内線3334 青少年相談 月～金曜日8:30～17:00/青少年育成相談センター ☎5411 メール相談: soudan-center@n-numata-boe.gsn.ed.jp	4 市民体カづくり 歩け歩け運動大会 友引 利澤地区コース(7:00) 5 よい歯のコンクール 先負 中央公民館2階展示ホール(9:00)～(11日) 6 ふれあい総合相談 保徳福祉センター (13:00～15:00)	7 市民力アップ大会 先負 ニューコースボーズ広場(9:00)	8 市民力アップ大会 先負 ニューコースボーズ広場(9:00)	9 市民力アップ大会 先負 ニューコースボーズ広場(9:00)	10 市民力アップ大会 先負 ニューコースボーズ広場(9:00)	11 市民力アップ大会 先負 ニューコースボーズ広場(9:00)
12 ふれあい総合相談 保徳福祉センター (13:00～15:00)	13 ふれあい総合相談 保徳福祉センター (13:00～15:00)	14 ふれあい総合相談 保徳福祉センター (13:00～15:00)	15 ふれあい総合相談 保徳福祉センター (13:30～16:00) 要予約 社会福祉協議会 ☎1990	16 ふれあい総合相談 保徳福祉センター (13:30～16:00) 要予約 社会福祉協議会 ☎1990	17 ふれあい総合相談 保徳福祉センター (13:30～16:00) 要予約 社会福祉協議会 ☎1990	18 休日納税相談 市役所1階税務課窓口 (8:30～17:00) 環境フォーラムぬまた 保徳福祉センター(10:00)
19 ふれあい総合相談 保徳福祉センター (13:00～15:00)	20 ふれあい総合相談 保徳福祉センター (13:00～15:00)	21 ふれあい総合相談 保徳福祉センター (13:00～15:00)	22 ふれあい総合相談 保徳福祉センター (13:00～15:00)	23 ふれあい総合相談 保徳福祉センター (13:00～15:00)	24 ふれあい総合相談 保徳福祉センター (13:00～15:00)	25 沼田かるた大会 沼田児童センター(8:30) プナの幼木移植 玉原高原中心広場(10:00)
26 ふれあい総合相談 保徳福祉センター (13:00～15:00)	27 ふれあい総合相談 保徳福祉センター (13:00～15:00)	28 ふれあい総合相談 保徳福祉センター (13:00～15:00)	29 ふれあい総合相談 保徳福祉センター (13:00～15:00)	30 ふれあい総合相談 保徳福祉センター (13:00～15:00)	31 ふれあい総合相談 保徳福祉センター (13:00～15:00)	1 年金相談 市役所市民相談室 大安 (9:30～12:00、13:00～16:00)
2 よい歯のコンクール 中央公民館4階ホール(9:00) 赤口	3 よい歯のコンクール 中央公民館4階ホール(9:00) 赤口	4 よい歯のコンクール 中央公民館4階ホール(9:00) 赤口	5 よい歯のコンクール 中央公民館4階ホール(9:00) 赤口	6 よい歯のコンクール 中央公民館4階ホール(9:00) 赤口	7 よい歯のコンクール 中央公民館4階ホール(9:00) 赤口	8 よい歯のコンクール 中央公民館4階ホール(9:00) 赤口

5月の納税など 納期限: 5月31日(水)

固定資産税・都市計画税 1期 国民年金保険料 4月分
 軽自動車税 全期 上下水道料金 5月分
 国民健康保険税(普通徴収) 2期

沼田利根医師会 休日夜間急患診療所

場所 沼田利根医師会地域医療センター(市民体育館南側) ☎1199
 休日診療 日曜日、祝日、年末年始(12月31日～翌年1月3日)
 診療時間 午前9時45分～11時30分
 午後1時～3時30分
 ※年末年始は午後2時30分まで
 夜間診療 診療日 毎週火・水・木・金曜日
 ※祝日、年末年始を除く
 受付時間 午後6時45分～9時30分

人のうごき

平成29年3月31日現在(住民基本台帳による)
 ()内は前月比
 人口: 49,490人(-90人) 男: 24,125人(-10人)
 女: 25,365人(-80人) 世帯: 20,543(+61)

沼田市情報サービス
 防災・防犯情報やイベント生活情報などを配信する「ホットメールぬまた」の登録が行えます

マチイロ
 マチを好きになるアプリ

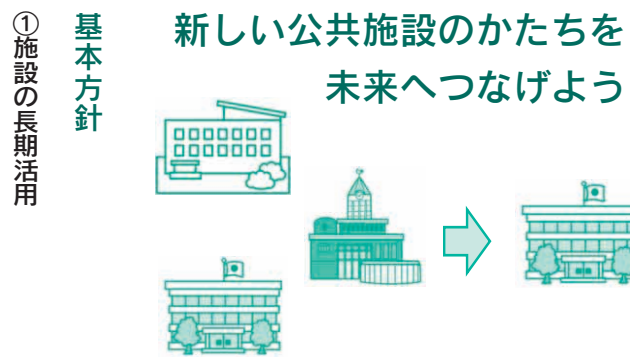

計画期間
計画期間は、本年度から2056年度までの、40年間とします。

基本理念
「新しい公共施設のかたちを未来へつなげよう」
次世代に大きな負担を残さないため「あつたらいいな」ではなく「なくてはならない」公共施設へ、新しい公共施設のあり方を「チームぬまた」一丸となって考え、創り、未来へとつないでいきます。

ライフサイクルコストのイメージ

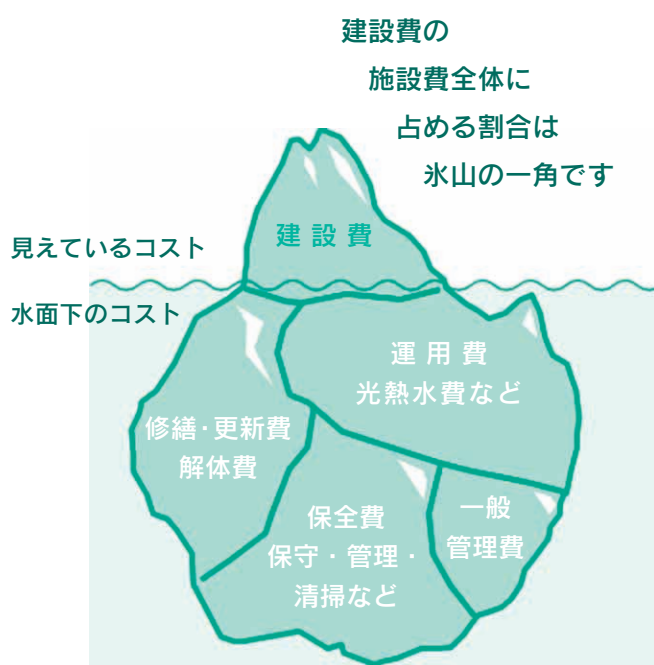

②施設の機能や規模の最適化
人口動態、変化する市民ニーズへ適切に対応するための施設整備を推進します。市民サービスを低下させるのではなく、施設の機能や規模の適正化により、市民協働も考慮しつつ、質の高い市民サービスを維持します。

③ライフサイクルコスト(LCC)削減と更新投資の平準化
ライフサイクルコストの削減

計画的な管理体制を整えて施設の長寿命化を実践します。損傷などの発生に伴い行う「事後保全」から事前に使用不可能な状態を避ける「予防保全」へ転換して、計画的な施設保全を進めます。

目標の設定
公共施設の保有量(延床面積)を今後40年間で40%削減することを目標とします。
加えて、建物の長寿命化や運営の効率化、民間資金の活用などの施策を行っていきます。

に努めます。予防保全を重視し、大規模な改修や建て替えなど更新時期を調整し、更新投資の平準化に取り組みます。
※ライフサイクルコストとは、施設の建設に要する資金から竣工後の維持・管理、そして更新や廃止に伴う撤去費用に至るまでの全段階にわたる総コスト

将来の公共施設のすがた

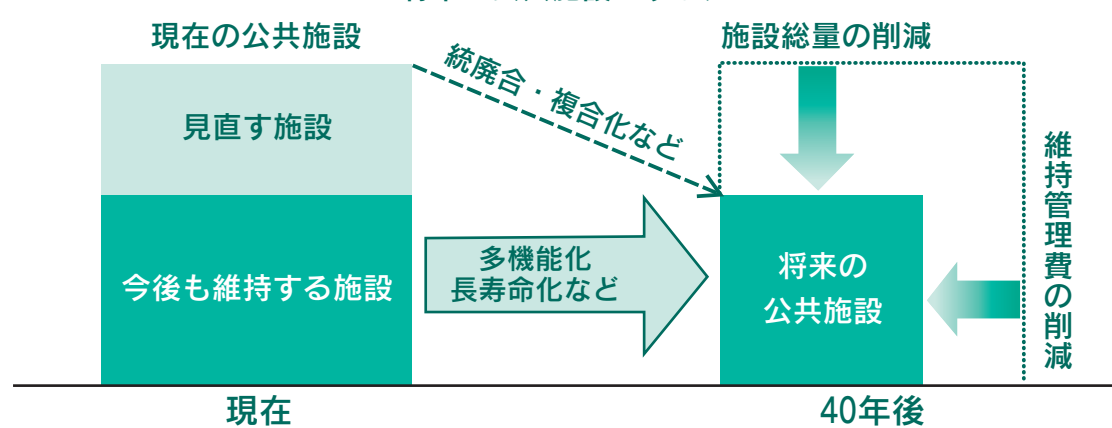

市では、公共施設の保有量(延床面積)を今後40年間で40%削減することを目標とします。



将来に負担を残さないためにも、公共施設などを適正に管理していかないと、いけないだね！

インフラについては、ライフサイクルコストの削減を図るとともに、利用需要の変化に応じた総量の最適化による、更新投資の平準化や抑制を目指します。協力をお願いします。

本計画を踏まえ、公共施設などの維持管理の適正化を推進していきたいと考えていますので、今後とも、皆さんのご理解とご協力をお願いします。



次世代を担う子どもたちに負担を残さない
「あつたらいいな」から「なくてはならない」公共施設へ

公共施設等総合管理計画を策定しました

問い合わせ 財政課管財係 ☎内線3263

公共施設の老朽化は、全国的に大きな課題となっています。本市においても、建物全体のおよそ5割が建築後30年を迎え、上下水道や道路、橋りょうなどのインフラの多くも老朽化が進んでいます。少子高齢化や人口減少の時代を迎え、社会保障関係費の増加や税収の落ち込みが予想される中、現状のまま公共施設を維持していくことはできません。

そこで、本当に必要なサービスを提供するため、公共施設などの全体を把握するとともに、現状や課題を整理し、総合的に企画・管理・活用することを目的に、公共施設等総合管理計画を策定しました。

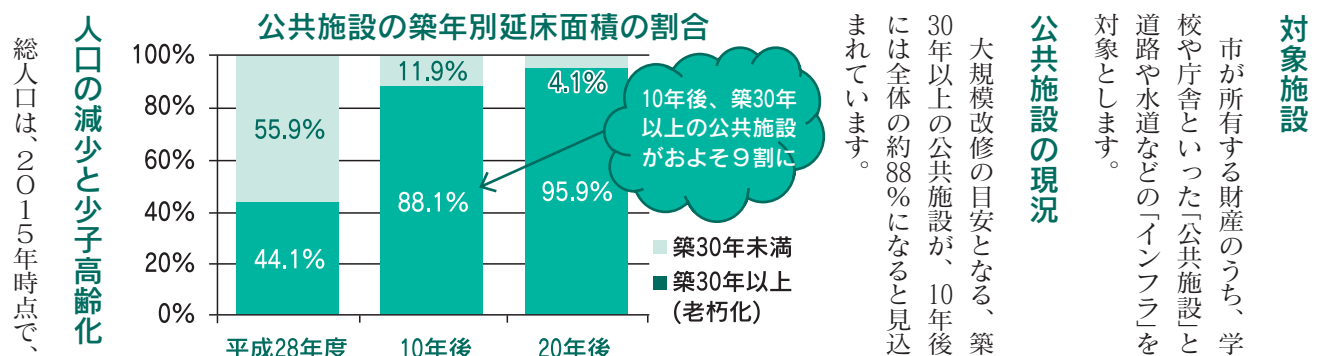

公共施設などの更新需要額と現状予算とのギャップ

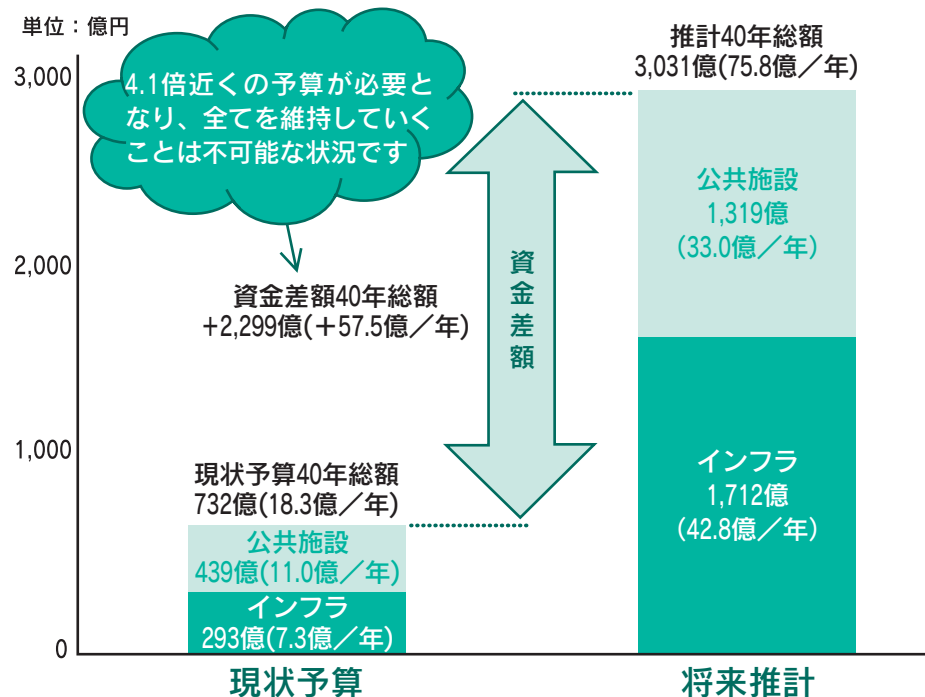

公共施設の更新費用
公共施設とインフラ全体にお

50679人でしたが、2055年には、22948人まで減少すると予測されています。人口構造についても、2・2人に1人が高齢者になると予測されています。

ける、今後40年間の更新費用の総額は3031億円(1年当たり75.8億円)となります。平成22年度から26年度までに投資した平均実績額は18.3億となっているため、4.1倍近くの金額が必要となり、全てを維持していくことは不可能な状況となっています。



創業を目指すあなたを応援します！

「ぬまた起業塾」第3期塾生募集

市内で起業(事業承継、第二創業)を目指す人を支援する「ぬまた起業塾」を開講します。

起業塾では、具体的な成功事例やビジネスプランの作成方法、経営の知識など、起業に必要な知識を習得できます。新たな事業に挑戦したい人、事業承継を予定している人など、経営を目指す人の申し込みをお待ちしています。

◆**起業塾開催内容**
 とき 7月8日(土)から来月1月27日(土)までの、原則土曜日午後1時から4時15分を予定(全13回)
 ところ 沼田市役所
 コース 総合、6次産業、ショップ経営、観光の4コース
 ※想定しているコースを選択し

ぬまた起業塾事前説明会・入塾申し込み

区分	とき	ところ	申し込み	
			メール	電話
事前説明会参加申し込み	5月28日(日)午後2時/6月6日(火)午後7時(全2回)	沼田市役所	件名に「起業塾説明会申し込み」、メール本文に「申込者の氏名」と「参加する説明会の日時」を入力して、ぬまた起業塾事務局(kigy@city.numata.gunma.jp)へ	土・日曜日、祝日を除く、午前8時30分から午後5時15分までに、ぬまた起業塾事務局☎内線3253へ
ぬまた起業塾入塾	締め切り	提出物	メール	郵送
	6月13日(火)必着 申し込み後、書類選考と選考面接を実施します	市ホームページからダウンロードした、 ①簡易履歴書 ②志望動機(500字以内) ③沼田市でのビジネスプラン(500字以内)	件名に「起業塾申し込み」、メール本文に「申込者の氏名」を入力して、提出物①②③を添付し、ぬまた起業塾事務局(kigy@city.numata.gunma.jp)へ	〒378-8501 沼田市西倉内町780番地沼田市役所内ぬまた起業塾事務局宛

てくたさい
 カリキュラムの特色 創業のための専門講座、ビジネスプランの作成、講話の3部構成
対象 市内で創業を志す人、創業後2年程度までの人、事業承継を予定している人、第二創業を検討している人
 ※性別、年齢、学歴、住所不問
受講料 1万円(税込)
 ※企業訪問時の交通費、懇親会費は別途負担
問い合わせ ぬまた起業塾事務局(産業振興課産業振興係内)☎内線3253へ

新幹線定期券
 職場⇄上毛高原
 2万円を上限に補助

沼田市移住促進 通勤費補助金

本市の移住定住人口の増加を図るとともに、将来にわたって活力ある地域社会を実現することを目的として、本市へ転入し、新幹線を利用して通勤する人を対象に、新幹線定期券購入費への補助金を交付します。

月31日までに、本市に転入すること
 ※1年以内の再転入は除く
 ▼転入日に50歳未満であること
 ※同居する配偶者でも可
 ▼住宅を取得すること
 ▼上越新幹線の上毛高原駅から通勤し、勤務地が県外であること
 ▼市税の滞納がないこと
補助金を受けられる期間 補助金が支給開始になった月から3年間



補助額 1カ月の新幹線定期券購入額から、新幹線にかかる通勤手当を除いた額
問い合わせ 観光交流課シティセールス推進室☎内線3245へ

市職員の人事異動

問い合わせ 総務課職員係☎内線3214

4月1日付人事異動で、次の部課長が異動しました。
部長級 ◆総務部長：師良一◆市民部長：藤塚泰男◆健康福祉部長：小林信博◆都市建設部長：宇敷喜与次
課長級 ◆総務課長：川方一巳◆企画課長：石井旭◆テラス沼田整備課長：矢代圭一◆市民課長：松井克人◆環境課長：小林哲也◆社会福祉課長：大竹尚彦◆高齢福祉課長：後藤和夫◆健康課長：角田真由美◆産業振興課長：小菅伸一◆農林課長：坂田誠二◆建築住宅課長：茂木敏昭◆会計管理者兼会計局長：南波郁子◆庶務課長：藤井隆◆社会教育課長：平井通晃◆文化財保護課長：小池雅典◆スポーツ振興課長：川田正樹◆監査委員事務局長：石井敏子
 3月31日付で、次の職員が退職しました。()内は、前所属・職名です。
退職者 ◆柘原豊彦(総務部長)◆松井玲子(市民部長)◆松井弘樹(健康福祉部長)◆星野典子(高齢福祉課長)◆狩野裕子(健康課長)◆片野肇(会計管理者兼会計局長)◆星野敦(税務課長補佐兼資産税係長)◆唐木富雄(社会福祉課長補佐兼社会係長)◆森下節子(健康課主幹兼予防係長)◆生方良子(薄根幼稚園主幹兼園長)◆佐藤茂(白沢支所副主幹)◆茂木みゆき(高齢福祉課副主幹兼主任保健師)◆石澤祥子(高齢福祉課副主幹)◆小林紀彦(上下水道課副主幹)◆林武史(学校教育課副主幹兼指導主事)◆吉野こず恵(学校教育課副主幹兼指導主事)◆田村美貴子(子ども課主査)◆小菅美津子(多那小学校主任任用職員)◆遠藤輝(沼田南中学校主任任用職員)

情報公開制度と個人情報保護制度の実施状況

問い合わせ 総務課文書法制係☎内線3216

平成28年4月1日から平成29年3月31日までの実施状況を、次のとおりお知らせします。

情報公開制度実施状況

■公開請求件数と決定状況

請求件数	公開決定	非公開等の決定			請求取り下げ
		一部非公開	非公開	拒否	
28	10	16	0	1	1

■行政情報の公開の方法

区分	公開の方法					合計
	閲覧のみ	視聴のみ	写しの交付のみ	写しの交付と視聴		
公開	0	0	10	0	10	
一部非公開	0	0	16	0	16	

■不服申立件数と処理状況

不服申立件数	却下	認容		棄却	取り下げ	審理中
		全部	一部			
0	0	0	0	0	0	0

個人情報保護制度実施状況

■個人情報取扱事務の登録件数
 794件(平成29年3月31日現在)

■開示等請求件数と決定状況

区分	開示				訂正			利用停止			取り下げ
	決定	開示	部分開示	非開示	訂正	部分訂正	非訂正	利用停止	部分利用停止	非利用停止	
件数	4	3	0	2	0	0	0	0	0	0	1

■不服申立件数と処理状況

申立件数	却下	認容		棄却	取り下げ	審理中
		全部	一部			
0	0	0	0	0	0	0

固定資産評価審査委員選任

本市の固定資産評価審査委員の定数は、市の条例で5人と定められており、固定資産の評価について学識経験を有する人から選出され、議会の同意を得て選任されています。このうち、阿形登氏さん、小野郁夫さん、須田重一さん、津久井正人さんが4月1日付で再任されました。
問い合わせ 総務課行政係☎内線3217へ

平成28年分市長の資産公開

「沼田市長の資産等の公開に関する条例」の規定により、資産等補充報告書や所得等報告書、関連会社等報告書の閲覧を行います。
閲覧開始 5月11日(木)
閲覧時間 土・日曜日、祝日を除く午前8時30分～正午、午後1時～5時15分
閲覧場所 総務課行政係
問い合わせ 総務課行政係☎内線3212へ

行政相談委員が委嘱されました

行政相談委員は、行政機関や特殊法人が行っている仕事に対する苦情や意見、要望を受け、問題解決の促進を図るために、総務大臣から委嘱される民間の有識者です。
 毎週開催されている「ふれあい総合相談」や、「特設行政相談所」で相談を受けるほか、手紙などによる相談も随時受け付けています。
 委員の任期は2年で、次の4人が4月1日付で委嘱されました。
再任委員 後藤純子さん(坊新田町)、山田文子さん(屋形原町)、戸丸和夫さん(白沢町上古語父)
新任委員 星野友恵さん(利根町高戸谷)
問い合わせ 生活課生活係(東原庁舎内)☎内線77351へ



利根沼田勤労者ソフトボール大会 5月28日(日)

市と沼田地区労働教育委員会では、勤労者の相互親睦と健康増進を図るためにソフトボール大会を開催します。

とき 5月28日(日)午前8時30分開会

ところ 運動公園野球場・サブグラウンド

チーム編成 利根沼田地域の事業所に勤務する人で、チームは事業所単位に編成し、1事業所につき2チーム以内とする

競技方法 スローピッチソフトボールルールを適用

申し込み 5月12日(金)までに所定の申し込み用紙で産業振興課商工振興係へ

問い合わせ 産業振興課商工振興係 ☎内線3255へ



市民ターゲットバードゴルフ大会 6月11日(日)

とき 6月11日(日)午前9時開会(小雨決行)

ところ ニュースポーツ広場(発知新田町)

種目 74歳以下の男子・女子、75歳以上の男子・女子

参加資格 市民(小中学生・高校生を除く)

競技方法 個人戦(18ホール)

申し込み 5月30日(火)までに所定の用紙で沼田市民体育館へ(白沢・利根公民館経由も可)

問い合わせ NPO法人沼田市体育協会(市民体育館内) ☎ 9444へ



市民ダブルステニス大会 5月21日(日)

とき 5月21日(日)午前8時30分開会

ところ 沼田公園テニスコート

種目 一般の部/男子・女子ダブルス、マスターズの部/男子(65歳以上)・女子(60歳以上)ダブルス

参加資格 市内在住・在勤の人

競技方法 トーナメント方式、ノードバンテージ

※ペアと組み合わせは、当日抽選。1人での申し込み可

申し込み 5月12日(金)までに所定の申し込み用紙で市民体育館へ(白沢・利根公民館経由も可)

問い合わせ NPO法人沼田市体育協会(市民体育館内) ☎ 9444へ



市民体カづくり歩け歩け運動大会 6月4日(日)

市民体カづくり歩け歩け運動大会を開催します。「少年の日」「家庭の日」の普及啓発と健康づくりのために沼田の町を歩かせませんか。今回は、戸鹿野八幡宮・電車を歩く、利南地区コースです。

とき 6月4日(日)午前7時開会(小雨決行)

集合場所 沼田南中学校校庭

コース 沼田南中学校→戸鹿野八幡宮→砥石神社→升形小学校→沼田南中学校(全長約5.8km)

対象 小学校1年生以上の市民

※自分の健康状態をよく確かめて参加してください

参加方法 午前7時までに沼田南中学校校庭に集合してください

※できるだけ乗り合わせでお越しください

参加賞 参加者に体力づくり運動記念バッジを贈呈します(先着300人)

※駐車場・コース図は、市ホームページをご覧ください

問い合わせ 社会教育課社会教育係 ☎内線3334へ

今年は
へびサミットに
併せて
108m
大蛇みこしが
登場!

老神温泉 大蛇まつり

とき 5月12日(金)、13日(土) **ところ** 老神温泉地内

今年は、大蛇まつりに併せて全国の蛇祭り開催地団体が集まり、パネルディスカッションや活動報告を行う「へびサミットin老神温泉」が12日(金)に開催されます。その他、参加団体の展示コーナーや国天然記念物の「岩国のシロヘビ」なども公開されます。サミット後には、ギネス世界記録に認定された長さ108mの大蛇みこしが特別出演し、温泉街を練り歩きます。内容盛りだくさんで皆さんをお待ちしています。 **問い合わせ** 老神温泉観光協会 ☎ 3013へ

■5月12日(金)		
午前	10時	赤城神社神事
	12時	御神湯守の儀
	1時	へびサミット
	3時	子どもみこし
午後	4時30分	108m大蛇みこし
	6時30分	若衆みこし
■5月13日(土)		
午前	11時	赤城神社神事
	12時	御神湯守の儀
	1時	子どもみこし
午後	2時	墓目の儀
	6時30分	若衆みこし

史跡めぐり参加者を募集 ～江戸城史跡と江戸東京の文化を探る～



とき 6月11日(日)午前6時45分市役所集合、午後5時30分帰着予定
※雨天決行

ところ 皇居東御苑(東京都千代田区)、江戸東京博物館(同墨田区)

※見学時間は、皇居東御苑150分・江戸東京博物館90分程度

定員 40人(先着順・最少催行人員20人)

費用 7,200円

※交通費(貸し切りバス利用)・昼食代・入場料などを含みます

申し込み 5月18日(木)、19日(金)の午前8時30分から午後5時までに参加費を添えて、直接中央公民館へ

※1人が申し込める人数は2人まで

※旅行業者に運営を委託して催行します

問い合わせ 中央公民館 ☎ 0143へ

生方記念文庫企画展

開催期間 4月28日(金)～6月20日(火)※休館日は毎週水曜日(5月3日除く)

「ルフィーノ・タマヨ/池田実穂 版画の中のストーリー」

問い合わせ 生方記念文庫 ☎ 3110

生方記念文庫が所蔵するメキシコの画家ルフィーノ・タマヨ(1899-1991)のリトグラフと、利根郡みなかみ町(旧月夜野町)出身で沼田女子高等学校を卒業したイタリア在住の木版画家・画家の池田実穂さんの木版画を展示します。

関連行事

<アーティスト・トーク>

とき 5月27日(土)午後2時～3時

ところ 生方記念文庫

ゲスト 池田実穂さん(木版画家・画家)

進行 梁谷滋さん(元群馬県立近代美術館学芸員)

定員 30人(先着順、要予約)

※定員になり次第受け付け終了

参加費 大人210円、小中学生100円

申し込み 電話または直接生方記念文庫へ

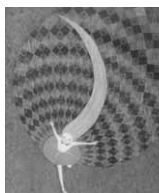

<学芸員による展示解説>

とき 5月13日(土)・6月10日(土)午後2時

ところ 生方記念文庫

参加費 大人210円、小中学生100円

申し込み 不要



作品集

第27回全国ふさわれ俳句大会

問い合わせ 利根公民館 ☎内線43

投句方法 市教育委員会、各区公民館にある本大会規定の投句用紙(小中学生の部の投句用紙は市内小中学校からも配布)を使用して、作品のほかに必要事項を記入し、利根公民館(〒378-0303 沼田市利根町追員37沼田市教育委員会利根公民館内)全国ふさわれ俳句大会実行委員会事務局へ提出してください

※郵送可

入賞

一般の部 特選、特別賞、優秀賞、入選、連続投句賞
小中学生の部 特選、優秀賞、入選

投句料

一般の部 2句1組1000円
(作品に現金を添えて提出。郵送の場合、郵便振替、または定額小為替)

※投句数に制限はありません
小中学生の部 無料

※1人2句以内

申込期限

一般の部 7月31日(月)
小中学生の部 8月31日(木)

※当日消印有効

投句作品の取り扱い

応募作品は返却しません。入賞作品の著作権は本市と市教育委員会に帰属します

※投句の際に提供された個人情報、報や事務局で撮影する写真は、「第27回全国ふさわれ俳句大会」の開催に関して使用するほか、市や後援団体などの発刊物に発表することがあります

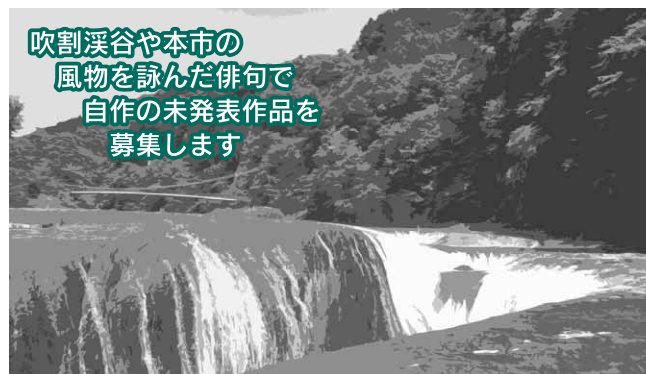

ご協力をお願いします
春の市内一斉清掃・道路愛護運動



道路や河川に放置されたごみ、道路にはみ出した植木・障害物などは、環境美化を妨げ、子どもや障がいのある人などの通行の支障となり、交通事故の原因にもなります。

美しい環境と安全な道路交通を守るため、皆さんのご協力を願います。

とき 5月21日(日)雨天決行

※白沢・利根町は別日程で実施

問い合わせ

市内一斉清掃 各町の区長・環境保健支部長、環境課廃棄物係(東原庁舎内) ☎内線77373へ

道路愛護運動 建設課管理係 ☎内線4213へ

白沢町 各区長、白沢支所地域係 ☎内線35へ

利根町 各区長、利根支所地域係 ☎内線32へ

中央公民館の教養教室

受講生募集

対象 市内在住、在勤の人

受講料 無料(教材費は実費負担)

申し込み 土・日曜日を除く、5月9日(火)から16日(火)の午前8時30分から午後5時15分までに、電話、または中央公民館管理係窓口へ

※定員になり次第締め切り

問い合わせ 中央公民館管理係 ☎0143へ



教室名	とき	講師	定員	費用	備考
寄せ植え教室	5月25日、6月22日、7月20日の木曜日(全3回)午後2時~4時	貝瀬洋子さん	20人	1回 2,500円程度	-
油絵教室	6月21日から1月17日までの水曜日(全10回)午後2時~4時	長田清さん	15人	キャンバス スケッチ箱など 10,000円程度	-
浴衣着付け教室	6月29日から7月27日までの毎週木曜日(全5回)午後2時~4時	大竹幸子さん	10人 ※女性限定	なし	浴衣・帯などは各自持参
フラダンス教室	7月5日から8月30日までの水曜日(全8回)午後2時~3時30分	石原久美さん	30人	なし	-

参加者募集

男性料理教室



料理は「楽しく作っておいしく食べる」が基本です。包丁を握ったことのない人でも奮ってご参加ください。参加を希望する人はA・B・Cいずれかのコースを選択してください。

※A・Bコースは参加経験者(調理内容は同じ)。Cコースは初めて参加で料理の基礎を学びたい人

とき 左記日程表のとおり、時間は全て午前10時~午後1時

ところ 保健福祉センター3階研修室、調理実習室

講師 食生活改善推進員(沼田分会)

対象 全日程に参加できる人(年齢は問いません)

定員 各コース15人(先着順)

参加費 1回につき500円

申し込み 5月15日(月)から電話、または直接健康課保健係へ

問い合わせ 健康課保健係(保健福祉センター内) ☎内線76202へ

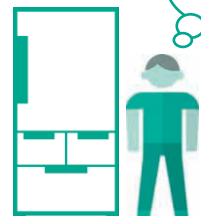

市民体育館貸し出し
中止期間のお知らせ

市民体育館は、次の期間中、改修工事のため使用できません。ご迷惑をお掛けしますが、ご理解とご協力をお願いいたします。

貸し出し中止期間

平成30年3月1日~平成31年4月30日の予定

問い合わせ スポーツ振興課スポーツ施設係(市民体育館内) ☎09444へ

市民体育館は来年3月から
改修工事を行います



年金の窓口から
お知らせ



国民年金付加保険料

国民年金の第1号被保険者や60歳以上70歳未満の任意加入被保険者は、希望により定額保険料に加えて月額400円の付加保険料を納めることで、将来、より多くの老齢基礎年金を受け取ることができます。付加保険料を納める場合には、定額保険料を納めることが必要です。付加年金の計算式は次のとおりです。

計算式 付加年金額=200円×付加保険料を納めた月数

付加年金は、市民課国保年金係、白沢・利根支所生活係で加入手続きができます。

※国民年金基金に加入している人や免除制度を利用している人は、付加保険料を納めることはできません

問い合わせ 渋川年金事務所国民年金課 ☎0279-1607へ



100万人の無事故を祈って
吹割の滝開き並びに無事故安全祈願祭
4月18日(火)

本格的な行楽シーズンを前に、吹割の滝開き並びに無事故安全祈願祭が行われました。

高さ7メートル、幅30メートルある吹割の滝は、昭和11年に国指定天然記念物と名勝に指定され、毎年多くの人が訪れます。

積雪や前日の大雨の影響から水量が多かったため、今年については滝つぼの手前で神事を行い無事故を祈りました。

初夏の陽気に誘われて
第29回沼田公園桜まつりメインイベント
4月16日(日)

今年一番となる、25度近い気温と好天に恵まれて、第29回沼田公園桜まつりメインイベントが開催されました。

開花が遅れていた園内の桜も、御殿桜などが満開となり、多くの来場者を出迎えました。

この日は、沼田城を造る会による「沼田城天守閣からの眺め体験」も行われ、参加者は、桜と谷川連峰などを望む雄大な景色を満喫しました。



高さ20mの沼田城天守閣からの眺め体験

真田丸展閉幕を惜しみつつ
上州沼田真田丸展クロージングセレモニー
3月31日(金)

最終日の会場に駆け付けた、1,229人の入場者らを前に、横山市長は、1年間の感謝とお礼の言葉を述べ「明日からは、天空の城下町 真田の里 沼田をキャッチコピーとして、新たにスタートします。また、応援していただければありがたいと思っています」とあいさつしました。

上州沼田真田丸展には、当初目標の15万人を上回る、17万5,866人が入場されました。



多くの来場者でにぎわったメイン会場



ステージイベント

YOROZU よろずとーく 114 TALK

沼田女子高等学校
美術部
塩原 菜々枝さん
(3年)
Nanae Shiobara

沼田の美しい自然、美味しい食べ物など、このマップから伝えたい想いで描きました



本年4月、手書きイラスト風のかわいいバス路線のチラシが登場した。名称は「沼田市攻略バスMAP」。作ったのは沼田女子校美術部の生徒たちだ。「最初は大変だなと思いました。でもすごく貴重な体験と思い、また部活では、みんなですのものを作るのが無かったのでやってみよう、と取り掛かりました」

話すのは、美術部3年生の塩原菜々枝さん。このマップ制作では全体のデザインとバス停・路線図などを担当した。「昨年の10月から制作を始めました。3年生の部員7人と文芸部とで協力しあい、バスや自動



マップは、沼田駅や市役所市民ホールなど各市有施設に設置。またバス時刻表にも作った絵がイラストとして使われている

このマップは沼田を想う気持ちがぎゅぎゅ詰まった素敵な作品になっている。

「美しい自然が伝わるようにした所です。明るい色を出したかったので水彩絵具を使い、また、遠近感や河岸段丘を表現するのに手前部分にも工夫をしています」

「建物などを、まず画用紙に描きました。その絵を縮小してマップに貼り付けたので、よく見ると細かく描かれているのがわかると思います」

そして、一番見てもらいたい部分を聞いた。

市消防団では多くの入団希望者を募集しています。
問い合わせ 市消防団本部(防災対策課消防係内)☎内線3363へ

消防団員紹介 No.17

地域の守り手として活躍する消防団員の皆さんをご紹介します。

沼田市消防団 第7分団(利根地区)分団長 千明忍さん

第7分団分団長の千明です。
地域の皆さんには、日頃から消防団活動にご協力いただきまして、誠にありがとうございます。
当分団は、第1部から第11部までの11地域で組織され、利根町を管轄として活動しています。普段の活動は、大会に出場するための操法訓練、火災の際に必要な備品や水利の点検、夜警など、火災や災害以外にも定期的に活動しています。
また、私たち第7分団では、一緒に活動してくれる仲間を募集しています。
地域の安心・安全のため、ご協力をよろしくお願いいたします。



ぬまたポイントから



お知らせ

おはなしポケット5・6月
 5月6日(土)「おかあさんだいすきだよ」
 5月20日(土)「ホットケーキできあがり」
 6月3日(土)「おむすびさんちのたうえのひ」
 6月17日(土)「だるまちゃんとかみなりちゃん」
 とき 午後2時30分
 ところ 図書館3階おはなしのへや
 特集コーナー(2階特集コーナー)
 テーマ 「本をめぐる物語」

市消防団ポンプ操法競技会

とき 5月21日(日)午前9時
 ところ 沼田公園野球グラウンド
 出場チーム 各分団の代表として、ポンプ車の部5チーム、小型ポンプの部9チーム
 ※この競技会で優秀な成績を収めたポンプ車の部3チーム、小型ポンプの部4チームの計7チームが6月4日(日)に開催される、県消防協会利根沼田支部主催の消防ポンプ操法

「サラダパークめまた」からのお知らせ



代表 野村トヨ子
 こより絵作品展
 (沼田こより絵の会)
 5月19日(金)~21日(日)

■廣習作品展、同時開催どろんこ教室作品展
 とき 5月4日(木)~7日(日)
 人形陶芸家新藤廣子によるかえる・ありがとさん・フクロウ陶芸体験教室
 とき 5月4日(木)~7日(日) 午前10時~正午
 陶芸体験展示費用 1000円 ※事前の申し込みが必要です
 ■第29回天狗の里バザール
 とき 5月4日(木)※雨天翌日
 内容 ステージ発表、フリーマーケット、お茶会
 ■匠さいおこや展
 とき 5月12日(金)~14日(日)
 内容 木製ミニチュア 齋藤久春/チェーンソーアート 入澤安彦/すいぼくあそび 大堀龍明/ミニチュア鏡 後藤和平/ペーパークラフト 八木隆市
 ■星野学コンテナガーデン講座

競技会に出場します
 問い合わせ 防災対策課消防係 ☎内線3363へ
軽自動車税・自動車税は5月31日(水)までに納税を
 軽自動車税と自動車税は、金融機関やコンビニで納付できます。
 障害者手帳をお持ちの人は、一定の条件を満たすと減免の対象となる場合がありますので、期限内に申請してください。
減免申請期限
 ◆軽自動車税 5月24日(水)
 ◆自動車税 5月31日(水)
 ※期限を過ぎると減免が受けられません
 問い合わせ 軽自動車税は、税務課市民税係 ☎内線3144、自動車税は、利根沼田行政課税務事務所 ☎4336、県自動車税事務所 ☎027(263)4343へ

春の農作業安全運動 農作業前に安全確認を
 県では、毎年4月1日から6月30日を「春の農作業安全運動期間」として、農作業中の事故防止に関する啓発運動を行っています。作業前には、次の事項

とき 5月21日(日)
 ※事前の申し込みが必要です
 ■作家星野通泰ユニークなこま大会
 とき 5月28日(日)
 参加費 500円
 ※事前の申し込みが必要です
 問い合わせ サラダパークめまた ☎9301、農林課農林振興係 ☎内線3237へ

「労働保険の年度更新」のお知らせ
 労働保険の年度更新の手続きが必要な事業所に対しては、厚生労働省から、年度更新用の申告書類が送付されます。
 申告・納付期間 6月1日(木)から7月10日(月)まで
 問い合わせ 群馬労働局総務部労働保険徴収室 ☎027(896)4734、ハローワーク沼田 ☎8609、沼田労働基準監督署 ☎0323へ

平成29年工業統計調査が6月1日に実施されます
 工業統計調査は、毎年12月31日に実施していましたが「平成29年工業統計調査」として6月1日に実施します。
 製造業を営む事業所を対象に、

に十分注意しましょう。
 ◆正確な機械操作/機械の操作は、正確かつ慎重に行いましょう
 ◆危険な箇所の把握/坂道や路肩などからの転落には十分に注意しましょう
 ◆安全確認の徹底/機械を動かす際には、周りに人がいないか確認しましょう
 ◆十分な休息/作業中は、こまめに休憩を取りましょう
 問い合わせ 県技術支援課生産環境室農業環境保全係 ☎027(26)3036へ
生涯学習の推進 手作りの自主サークル活動を支援します
 対象 次の①~④の全ての条件を満たすサークル



よしとら 桑原 寿虎くん

★アイドル登場★
 家族の癒やし系のとらくん！
 働く車と戦隊ヒーローが大好きで、保育園でもトップクラスのヤンチャボーイ。でも、まだまだ甘えん坊で優しい所もある、かわいい自慢の息子です。もうすぐ3歳！元気に大きく育ってね！
 (上原町)

- ① 10人以上で、年間6回以上の学習会(活動)をしている
 - ② 自主的に立ち上げたサークル
 - ③ 生涯学習フェスティバル(2月上旬開催)で発表を行う
 - ④ 過去において、同事業の支援(補助)を受けていない
- サークルの種類 ▽趣味の活動(俳句、絵画、手芸、音楽など) ▽軽スポーツなどの活動(エアロビクス、ダンス、ダンスなど)
 募集サークル数 1サークル
 ※申し込み多数の場合は、書類選考となります
 補助額 2万7000円
 申込期限 6月30日(金)
 申し込み・問い合わせ 社会教育課社会教育係 ☎内線3333へ

1年間の製造品の出荷額、原材料使用額などを調査し、製造業の実態を明らかにすることを目的としています。
 調査結果は、国や地方公共団体の行政施策の基礎資料として使われるほか、企業や大学の研究資料などに利用されます。
 調査対象事業所には調査員が訪問するか、国から調査票が直接郵送されますので、調査票への回答をお願いします。
 調査内容は、統計作成の目的以外には使用しませんので、正確にご記入ください。ご協力をお願いします。
 問い合わせ 企画課政策調整係 ☎内線3223へ

毎年5月は全国一斉の赤十字運動月間です
 日本赤十字社は、国内災害救護活動や医療・血液事業、国際活動など幅広い社会福祉事業を展開しています。これらの活動は、皆さまからお寄せいただく赤十字活動資金によって支えられています。
 昨年は、898万円余りの寄付が寄せられました。引き続き、皆さまのご協力をお願いします。
 問い合わせ 日本赤十字社沼田

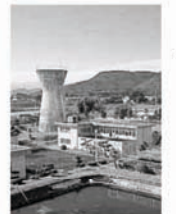

水道週間の6月1日(木)から7日(水)まで浄水場を一般公開します
 とき 6月1日(木)から7日(水)までの午前10時~午後3時
 ※土・日曜日を含む
 ところ 市浄水場(下久屋町) その他 見学希望者は、事前に上下水道課水道係へご連絡ください
 問い合わせ 上下水道課水道係 ☎08811へ

5月31日(水)は世界禁煙デー 受動喫煙を防止しましょう
 喫煙が健康に与える影響は大きく、受動喫煙の危険性やニコチンの依存性を踏まえると、喫煙習慣は個人の嗜好にとどまらない健康問題です。
 また、がんなどの生活習慣病を予防するためにも、たばこ対策は重要な課題となっています。喫煙している人は、ご自身だけでなく、周りの人の健康を守る

るためにも禁煙しましょう。
 健康増進法では「公共施設など皆さんが利用する施設での受動喫煙を防止するために必要な措置を講ずるよう努めなければならない」とされています。
 県では、禁煙に取り組む施設を「禁煙認定施設」として認定しています。地域で禁煙に取り組んでいけるよう推進してまいります。
 問い合わせ 禁煙相談は、健康課保健係(保健福祉センター)内 ☎内線76202、禁煙認定施設は、利根沼田保健福祉事務所 ☎2185へ

お知らせ

狭あい道路拡幅整備事業

住みやすい環境の保持や緊急車両の通行確保などを目的に4m未満の市道条件を満たす道路の拡幅整備事業を実施しています。

後退用地や、すみ切り用地を寄付していただいた場合には、その面積に応じて報奨金を交付します。狭あい道路に接して建築行為などを行う場合には、建築確認申請を提出する前(おおよそ2カ月前)に、建築住宅課建築指導係へ相談してください。
報奨金 ▽後退用地/20㎡以下 2万円、20㎡を超え40㎡以下 4万円、40㎡超6万円▽すみ切り用地/1カ所2万円
問い合わせ 建築住宅課建築指導係 ☎内線4219へ

農業の使用方法を確認しましょう

農業適正使用の基本事項
 ■農業使用基準を遵守すること
 ■消費者の信頼確保のため取り組むべきこと

▽農業を使用した日や場所、作物、農業の種類や量を記載する
 ▽有効期限切れ農薬を使用しない
 ▽農薬が飛散しないようにする
 ▽水田で使用する農薬の止水期間は1週間程度とるようにする
 ▽土壌くん蒸剤の被覆期間を守り揮散防止(ガスもれ防止)に努める

県指定農薬の適正な取り扱い
 県では、人畜、蚕、魚介類などに強い毒性を有する農薬を指定農薬として販売・使用に注意を呼びかけています。指定農薬のうち流通と使用の抑制指導を行うものを抑制指導農薬(合成ピレスロイド系製剤、BT生菌製剤等)としており、認められた地域でのみの使用となりますので注意が必要です。
問い合わせ 農林課農林振興係 ☎内線3234へ

募 集

心肺蘇生法とAED 個人向け普通救命講習会参加者を募集します
 とき 6月18日(日)午前9時～

正午
 ところ 利根沼田広域北消防署
 定員 10人
 申込期間 5月15日(月)～6月17日(土)
申し込み・問い合わせ 中央消防署 ☎2300、西消防署 ☎430002、北消防署 ☎74349へ



認知症家族交流会に参加しませんか

認知症の人を長年介護されてきた人や、家族が認知症の診断を受けたばかりで不安を感じている人など、介護者同士だからできる話を共有しませんか。
 とき 5月26日(金)
 ところ 保健福祉センター3階 研修室

対象 認知症の人を介護している家族
定員 20人程度
参加費 無料(要予約)
申込期限 5月25日(木)
申し込み・問い合わせ 地域包括支援センター(東原庁舎内) ☎1112へ



姉妹都市通信
静岡県下田市のすがた
 第47回あじさい祭

爽やかな色とりどりのあじさいで心もすっきり
 下田港を一望できる下田公園は約15万株300万輪のあじさいが初夏の訪れとともに園内を埋め尽くすように美しい花を咲かせます。下田公園は豊臣秀吉の小田原攻めの際に築かれた後北条氏の城跡で、現在でも空堀跡が残っています。
 ゆっくりと園内の小高い山をめぐるながら様々な色彩を魅せるあじさいと戦国の歴史情緒を味わうことができます。
とき 6月1日(木)～30日(金)
ところ 下田公園(期間中臨時駐車場有り)
問い合わせ 下田市観光協会 ☎055821531へ

焼成日程表		講座日程表	
窯入れ	8/18(金)	第1回	6/ 2(金)
素焼き	8/22(火)	第2回	6/16(金)
施釉	8/25(金)	第3回	7/ 7(金)
本焼き	9/ 2(土)	第4回	7/21(金)
窯出し	9/15(金)	第5回	8/ 4(金)
窯入れ	10/27(金)	第6回	8/18(金)
素焼き	10/31(火)	第7回	8/25(金)
施釉	11/ 3(金)	第8回	9/ 1(金)
本焼き	11/11(土)	第9回	9/15(金)
窯出し	11/17(金)	第10回	10/ 6(金)
※焼成日午前当番有		第11回	10/20(金)

ふれあい福祉センター 受講者募集

■陶芸教室
対象 原則として市内在住の初心者、または初歩技術習得目的の人
教材費 1万円
■絵手紙教室
とき 6月2日(金)から10月20日(金)までの毎月第1・第3金曜日、午後1時30分～3時30分
ところ ふれあい福祉センター1階 クラブ室
対象 原則として市内在住の初心者、または初めての人
教材費 1500円
■両講座共通
定員 10人(超えた場合は抽選)
その他 別途センター使用料がかかります

相談
申し込み 5月20日(土)までに電話、または直接ふれあい福祉センターへ
※受付時間は休館日の月曜日を除く午前9時30分～午後7時
問い合わせ ふれあい福祉センター ☎3497へ

公証相談
とき 5月19日(金)午後1時～3時30分
ところ 保健福祉センター2階 会議室
内容 遺言、離婚に伴う養育費などの取り決め、金銭の貸借、土地・建物の賃貸借、任意後見契約などのほか、公正証書に関すること
相談料 無料
※要予約
申込期限 5月12日(金)
申し込み・問い合わせ 前橋公証役場 ☎027(223)8277へ

「眠れない」「仕事に手がつかない」などでお困りの人は、お気軽にご相談ください。
とき ①5月11日(木)②6月14日(水)③7月5日(水)④8月9日(水)⑤9月6日(水)⑥10月11日(水)⑦11月9日(木)⑧12月20日(水)⑨1月11日(木)⑩2月14日(水)⑪3月7日(水)の午後1時30分
※要予約
ところ 東原庁舎相談室または自宅
問い合わせ 社会福祉課障害福祉係(東原庁舎内) ☎内線77268へ

中央児童相談所の巡回相談
とき 6月16日(金)午前10時～午後3時
ところ 利根沼田振興局2階 利根沼田保健福祉事務所
内容 子どもの非行、家庭での養育やしつけ、言葉や発達の違い、性格などの相談や療育手帳・特別児童扶養手当などを受けるための判定や診断
申し込み 直接、または電話で家庭児童相談室へ
※先着順に受け付けます
問い合わせ 家庭児童相談室(東原庁舎内) ☎0874へ

骨髄移植ドナー支援事業(新規事業)
 骨髄を提供するには、健康診断、骨髄採取などのための通院、入院が必要になり時間的拘束が経済的負担となっています。
 本年度から、骨髄または末梢血管細胞を提供した人に対して、経済的負担を軽減させ、骨髄などの提供者およびドナー登録者の増加を図り、骨髄移植を推進するために助成金を交付します。
■対象者
 ①骨髄などの提供時に、市内に住所を有する人
 ②ドナー休暇制度を設けている企業または団体に属さない人
 ③他の自治体などが実施する同種同類の助成金などを受けていない人
 ④市税などに滞納がない人
 ⑤沼田市暴力団排除条例に規定する暴力団員などではない人
■助成金の額
 骨髄などの提供に係る通院、または入院に要した日数に2万円を乗じた額(1回の骨髄提供について14万円を上限)
問い合わせ 健康課予防係(保健福祉センター内) ☎内線76206へ

精神科医師による 精神保健福祉相談を行います
「眠れない」「仕事に手がつかない」

健康ガイド 6月

■対象：全域 申し込み・問い合わせ 健康課係保係☎内線76204、健康課予防係☎内線76207

種目	実施月日	受付時間	対象者など	場所
市民献血	6月はお休みです			
にこにこ健康相談	6月26日(月)	午前10時～11時30分	保健師・栄養士・歯科衛生士の個別相談 ○各種測定や食事相談、歯科相談など	市役所市民ホール
禁煙相談	月～金曜日 (祝日を除く)	午前9時～午後4時	効果的な禁煙方法を紹介 ○禁煙意志がある喫煙者とその家族など	保健福祉センター
母子健康手帳交付		午前8時30分～11時30分	妊娠届出書を持参してください	
マタニティセミナー	6月はお休みです			

問い合わせ 高齢福祉課介護予防係(東原庁舎内)☎内線77272

ふれあい健康相談	6月6日(火)	午前10時～11時30分	血圧測定・歯科相談・握力測定	ふれあい福祉センター
すこやか健康相談	6月はお休みです			

申し込み・問い合わせ 沼田市地域包括支援センター・高齢福祉課介護予防係(東原庁舎内)☎21112(直通)

あつぶりんカフェ	6月22日(木)	午前9時30分～正午	認知症の本人や家族、地域の人など、誰でも気軽に寄って集える場所です。相談も受け付けます	保健福祉センター 3階 研修室
----------	----------	------------	---	--------------------

■対象：全域 問い合わせ 健康課係保係☎内線76202

健康診査	4カ月児	6月28日(水)	午後1時～1時30分	平成29年2月生まれ	保健福祉センター	
	10カ月児	6月20日(火)	午後0時45分～1時15分	平成28年8月生まれ		
	1歳6カ月児	6月1日(木)	午後1時～1時45分	平成27年10月20日～11月9日生まれ		
		6月27日(火)	午後1時～1時45分	平成27年11月10日～12月4日生まれ		
	2歳児歯科	6月29日(木)	午後1時～1時45分	平成27年6月生まれ		
3歳児	6月7日(水)	午後0時45分～1時30分	平成26年2月25日～3月19日生まれ			
	6月21日(水)	午後0時45分～1時30分	平成26年3月20日～4月15日生まれ			
育児相談	エンゼルクラブ	6月2日(金)	午前9時30分～11時	乳児(1歳未満)		
	わんぱくクラブ	6月23日(金)	午前9時30分～11時	幼児(1歳以上)		
	母乳相談	6月はお休みです				

築城については、三浦系沼田氏は8代景朝が応永12(1405)年に、井土上(井土上町)から移り築き、その後3代景康・景



右から大手虎口、土壘、堀の名残がわかる

築城については、三浦系沼田氏は8代景朝が応永12(1405)年に、井土上(井土上町)から移り築き、その後3代景康・景

この築いた城跡の一角に静かに眠っている。

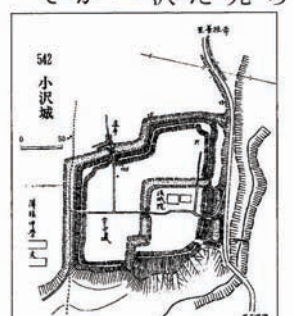

「群馬の古城」(山崎一氏)より

世・泰輝(1144年)にわたり居城した。永正16(1519)年泰輝の時、幕府城(柳町の北隅)へ城は移され、小沢城は役を終えた。

ぬまた 歴史 探訪 130

沼田市文化財調査委員 金井 竹徳

中世の城跡 小沢城跡 (沼田市指定文化財) (町田法城院)

相談

人権擁護委員による「特設人権相談所」を開設

とき 6月5日(月)午後1時～3時

ところ 保健福祉センター2階会議室

※相談無料、秘密厳守

その他 電話による相談は「全国共通人権相談ダイヤル」☎0570(0)03110へ

問い合わせ 前橋地方法律局人権擁護課☎027(2)214426、生活課生活係(東原庁舎内)☎内線77351へ

知的障害者の巡回相談

とき 7月20日(木)午前10時～午後3時

ところ 利根沼田振興局庁舎会議室ほか

内容 知的障害者の療育手帳の判定、障害基礎年金の診断など

相談員 精神科医師、心理判定

対象 18歳以上の人

申込期限 5月31日(水)

6月の巡回移動図書館の日程

日	とき	ところ
6日(火)	10:00～10:20	利根川ダム統合管理事務所
	10:30～10:50	薄根町公民館
	11:00～11:40	県利根沼田振興局
	1:20～1:45	新町公民館
	1:55～2:25	栄町市営住宅集会所
7日(水)	2:35～4:15	升形小学校
	9:50～10:15	岡谷町生活改善センター
	10:25～10:55	下発知町生活改善センター
	11:05～11:35	奈良町農事研修所
	1:30～1:50	上発知町生活改善センター
8日(木)	2:00～2:20	中発知町生活改善センター
	2:30～4:15	池田小学校
	10:00～10:20	横塚町公民館
	10:30～10:50	久屋原町公民館
	11:00～11:35	上久屋町多目的集会所
9日(金)	1:15～1:45	利南公民館
	1:55～2:15	沼須町農事研修所
	2:30～4:15	利南東小学校
	10:45～11:15	屋形原農村婦人の家
	1:15～1:50	上川田町住民センター
13日(火)	2:00～2:20	川田公民館
	2:30～4:15	川田小学校
	9:50～10:20	碓田町公民館
	10:30～10:55	掘廻町構造改善センター
	11:05～11:30	善桂寺町活性化センター
14日(水)	1:30～2:00	町田町水田転作研修所
	2:15～2:45	薄根公民館
	2:50～4:15	薄根小学校
	1:40～2:10	下久屋町公民館
	2:30～4:15	多那小学校
15日(木)	10:00～12:00	利根小学校(旧利根西小学校)
	1:15～1:35	利根支所
	1:50～2:20	老神地区集会所
	10:40～11:00	生枝集会所
	11:20～11:40	岩室集会所
16日(金)	1:15～1:45	下古語父集会所
	2:00～2:25	上古語父集会所
	2:50～4:15	沼田東小学校
	1:15～1:45	十王公園
	2:00～2:30	愛宕老人ホーム
20日(火)	2:40～4:15	沼田北小学校
	1:30～2:00	利根支所利根出張所
	2:20～2:50	根利集会所
	3:10～3:40	日影南郷集会所
	5月1,3,4,5,8,15,22,29,31日 / 6月5,12,19,23,24,25,26,27,28,29日	

※予約制、相談無料、秘密厳守

問い合わせ 社会福祉課障害福祉係(東原庁舎内)☎内線77252へ

生活に困ったときは「相談ください」

孤立死など悲しい出来事が、全国各地で起きています。これらを未然に防ぐため、生活に困っている人は、お近くの民生委員や社会福祉課保護係へご相談ください。

問い合わせ 社会福祉課保護係(東原庁舎内)☎内線77249へ

篤志 (敬称略)

社会福祉事業へ

▽日本基督教団沼田教会教会学校(西倉内町)↓5000円▽金剛院友引寄席(坊新田町)↓26万8639円▽薄根小学校児童会・薄根中学校生徒会(善桂寺町)↓車イス2台▽沼田市交通指導隊(東原新町)↓2万731円

沼田城建設基金へ

■5万円/青柳勇東倉内町) ■1万円/飯嶋潤一(笠間市)