1:10,000

沼 田 都 市 計 画 図

令和二年四月

総括図

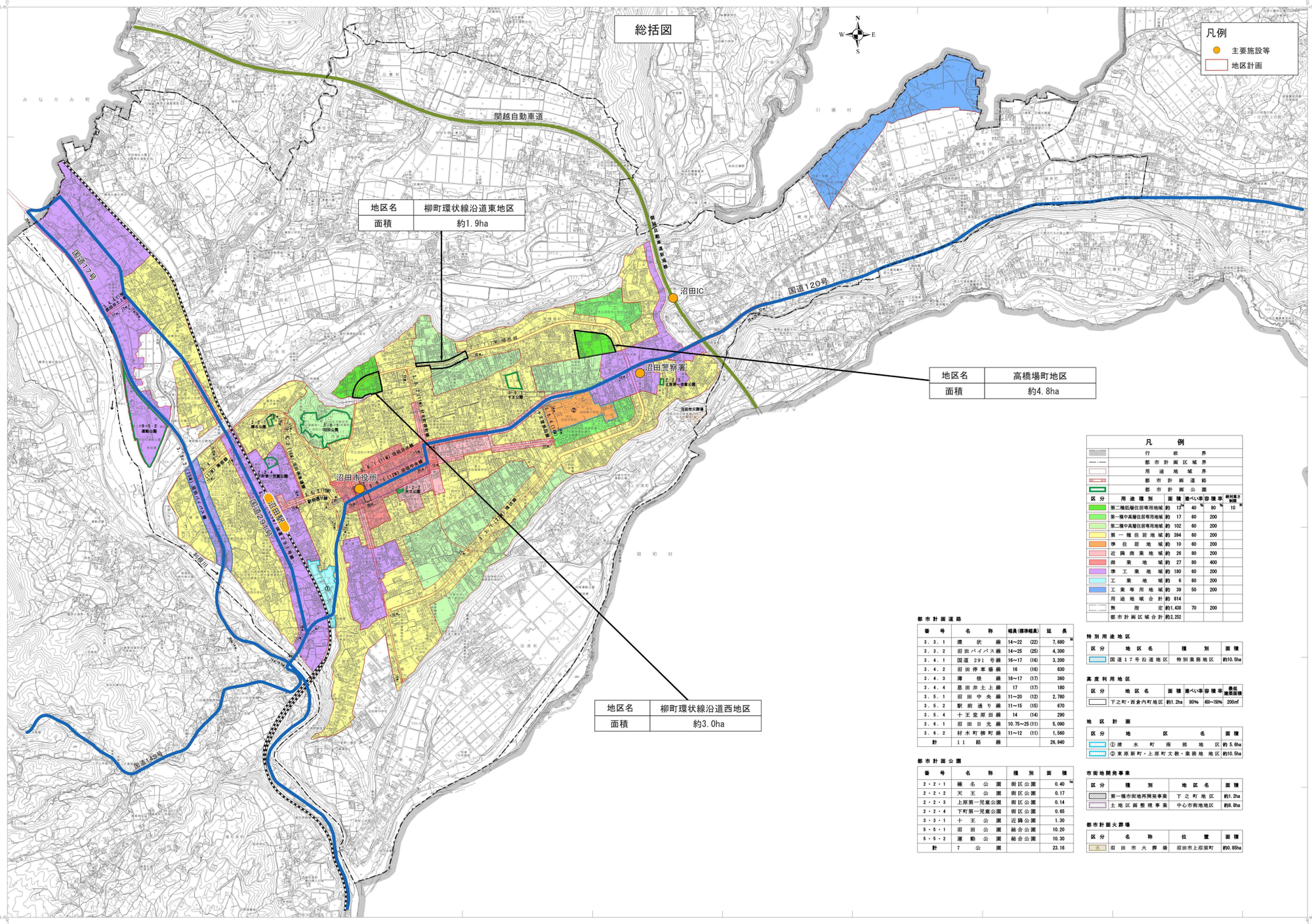

凡例
- 主要施設等
- 地区計画

凡　例

区分	用途種別	面積	建ぺい率	容積率	絶対高さ制限
	行政界				
	都市計画区域界				
	用途地域界				
	都市計画道路				
	都市計画公園				
	第二種低層住居専用地域	約13ha	40%	80%	10m
	第一種中高層住居専用地域	約17	60	200	
	第二種中高層住居専用地域	約102	60	200	
	第一種住居地域	約394	60	200	
	準住居地域	約10	60	200	
	近隣商業地域	約26	80	200	
	商業地域	約27	80	400	
	準工業地域	約180	60	200	
	工業地域	約6	60	200	
	工業専用地域	約39	50	200	
	用途地域合計	約814			
	無指定	約1,438	70	200	
	都市計画区域合計	約2,252			

都市計画道路

番号	名称	幅員(標準幅員)	延長
3.3.1	環状線	14~22 (22)	7,680m
3.3.2	沼田バイパス線	14~25 (25)	4,300
3.4.1	国道291号線	16~17 (16)	3,200
3.4.2	沼田停車場線	16 (16)	830
3.4.3	薄根線	16~17 (17)	360
3.4.4	息田井上線	17 (17)	180
3.5.1	沼田中央線	11~20 (12)	2,780
3.5.2	駅前通り線	11~15 (15)	670
3.5.4	十王堂原田線	14 (14)	290
3.6.1	沼田日光線	10.75~25 (11)	5,090
3.6.2	材木町師町線	11~12 (11)	1,560
計	11路線		26,940

都市計画公園

番号	名称	種別	面積
2.2.1	横名公園	街区公園	0.40ha
2.2.2	天王公園	街区公園	0.17
2.2.3	上原第一児童公園	街区公園	0.14
2.2.4	下町第一児童公園	街区公園	0.65
3.3.1	十王公園	近隣公園	1.30
5.5.1	沼田公園	総合公園	10.20
5.5.2	運動公園	総合公園	10.30
計	7公園		23.16

特別用途地区

区分	地区名	種別	面積
	国道17号沿道地区	特別業務地区	約10.5ha

高度利用地区

区分	地区名	面積	建ぺい率	容積率	最低建築面積
	下之町・西倉内町地区	約1.2ha	80%	400~150%	200m²

地区計画

区分	地区名	面積
	①清水町南部地区	約5.6ha
	②東原新町・上原町文教・業務地区	約10.5ha

市街地開発事業

区分	種別	地区名	面積
	第一種市街地再開発事業	下之町地区	約1.2ha
	土地区画整理事業	中心市街地地区	約8.8ha

都市計画火葬場

区分	名称	位置	面積
火	沼田市火葬場	沼田市上沼須町	約0.85ha

令和 2年 3月作成 図郭地1:2,500地形図（公共測量1:地1 関公 第101号）を縮小編集したものである。

座標系　第Ⅸ系
等高線間隔　10m

1:10,000
0 100 200 500 1,000m

1:10,000 (A0判縮尺)
0 100 500 1000m

(A3判出力時縮尺　約1/27,000)

アジア航測株式会社調製

沼田市