

広報 ぬまた

2
FEBRUARY 2015
No.846



1月11日 沼田市成人式(利根沼田文化会館)

今月の主な内容

- 市県民税の申告は正しくお早めに■2-3
- 軽自動車税の税額が変わります、古着・古布の収集■4-5
- 学校体育施設の開放、ぬまた駅伝大会、プロが教える写真教室■6-7

20歳の夢

1月11日(日)、利根沼田文化会館で沼田市成人式が行われました。晴れ晴れしい姿の同級生と久しぶりに再会した感激や両親と家族への感謝の気持ち、そして、大人としての自覚と新たな決意。さまざまな感情が交錯する会場で新成人に聞いたそれぞれの思いを、8ページの特集で紹介します。

森林文化都市 沼田

<http://www.city.numata.gunma.jp/>

2015 弥生 3月のカレンダー

2月の納税など 納期限：3月2日(月)

国民健康保険税(普通徴収) 11期 6期
国民健康保険税(特別徴収) 6期 6期
後期高齢者医療保険料 6期

日曜日	月曜日	火曜日	水曜日	木曜日	金曜日	土曜日
1 利根町芸能祭 利根観光会館(9:00) 大安	2 ふれあい総合相談 保健福祉センター3階相談室 赤口 (13:00~15:00)	3 先勝	4 友引	5 年金相談 市役所市民相談室 先負 (9:30~12:00,13:00~16:00)	6 仏滅	7 大安
8 白沢町芸能祭 白沢町振興局3階多目的ホール(9:00) 赤口	9 ふれあい総合相談 保健福祉センター3階相談室 先勝 (13:00~15:00)	10 友引	11 先負	12 仏滅	13 中学校卒業式 各中学校(10:00) 大安	14 赤口
15 先勝	16 ふれあい総合相談 保健福祉センター3階相談室 友引 (13:00~15:00)	17 先負	18 法律相談 保健福祉センター3階相談室 先負 (13:30~16:00)要予約 社会福祉協議会 ☎01990	19 年金相談 市役所市民相談室 大安 (9:30~12:00,13:00~16:00)	20 友引	21 ぬまた駅伝大会 沼田公園(9:00) 先負
22 仏滅	23 ふれあい総合相談 保健福祉センター3階相談室 大安 (13:00~15:00)	24 幼稚園卒園式 各幼稚園(10:00) 赤口	25 小学校卒業式 各小学校(10:00) 先勝	26 友引	27 先負	28 仏滅
29 大安	30 ふれあい総合相談 保健福祉センター3階相談室 赤口 (13:00~15:00)	31 先勝	1 友引	2 友引	3 先負	4 先負

沼田利根医師会 休日夜間急患診療所

場所 沼田利根医師会地域医療センター(市民体育館南側) ☎01199
休日診療 日曜日、祝日、年末年始(12月31日~翌年1月3日)
診療日 午前9時45分~11時30分
受付時間 午後1時~3時30分
※年末年始は午後2時30分まで

沼田市携帯サイト
右のQRコードを読み取る
とアクセスできます。



沼田市ホットとメール
防災・防犯情報やイベント生活情報などを配信する沼田市ホットとメールの登録も
沼田市携帯サイト内で行えます。

人のうごき

平成26年12月31日現在(住民基本台帳による)
()内は前月比
人口：50,879人(-84人) 男：24,750人(-55人)
女：26,129人(-29人) 世帯：20,394(-68)



申告相談日程表

●本庁管内 受付時間：午前9時～午後4時

月/日	該当地区	場 所	
2月	16日(月)	池田地区 池田公民館	
	17日(火)		
	18日(水)	利南地区 利南公民館	
	19日(木)		
	20日(金)	薄根地区 薄根公民館	
	23日(月)		
	24日(火)	川田地区 川田公民館	
25日(水)			
3月	26日(木)	東倉内町・西倉内町・柳町 高橋場町	
	27日(金)		
	2日(月)	市役所 1階 市民ホール	
	3日(火)		
	4日(水)		
	5日(木)		
	6日(金) ～16日(月) ※土・日曜日は除く	全地区未済者 ※この期間は大変混み合います。 都合の付く人は、できるだけ 早めに申告をお願いします	

注意事項

申告期間中は指定の会場以外での申告相談はお受けできません。該当地区と場所を確認の上お越しください。

該当地区の日程に都合が付かない人は、各管内の全地区未済者対象の申告相談日にお越しください。

白沢町・利根町振興局管内 3月3日(火)以降の申告会場は市役所1階市民ホールのみとなります。都合の付く人はできるだけ早めに申告相談にお越しください

お願い

- 期間終了間際は大変混み合いますので、早めに申告をお願いします
- 所得税の還付申告は、1月から税務署で受け付けています
- 申告書は自分で記入して提出するようお願いします
- 申告相談に来場する人は収入金額や経費などをあらかじめ集計し、できるだけ記入しておいてください
- 市役所駐車場が狭いため、なるべく車の利用を避けていただくようお願いします

●白沢町振興局管内 受付時間：午前9時～午後4時

月/日	該当地区	場 所
2月	16日(月)	白沢町振興局 2階 農事研修室
	17日(火)	
	18日(水)	
	19日(木)	
	20日(金)	
	23日(月)	
	24日(火)	
	25日(水)	
3月	26日(木)	市役所 1階 市民ホール
	27日(金)	
	2日(月)	
	3日(火) ～16日(月) ※土・日曜日は除く	

●利根町振興局管内 受付時間：午前9時～午後4時

月/日	該当地区	場 所	
2月	16日(月)	小松・柿平・青木・砂川 日向南郷・日影南郷 南郷集会所	
	17日(火)	(午前) 穴原 ※午前9時～11時 第4生活改善センター (午後) 根利 ※午後1時～3時 根利集会所	
	18日(水)	平川 平川集落センター	
	19日(木)	輪組・多那・二本松 多那コミュニティーセンター	
	20日(金)	大原・老神・園原 大原集会所	
	23日(月)	大楊・高戸谷	
	24日(火)	追貝	
	25日(水)	全地区未済者	利根町振興局 2階 大集会室
	26日(木)	※この期間は大変混み合います。 都合の付く人は、できるだけ 早めに申告をお願いします	
	27日(金)		
3月	2日(月)		
	3日(火) ～16日(月) ※土・日曜日は除く	全地区未済者 ※この期間は大変混み合います。 都合の付く人は、できるだけ 早めに申告をお願いします	市役所 1階 市民ホール

市県民税の申告は正しくお早めに

申告期間は**2月16(月)から3月16(月)まで**です

問い合わせ **税務課市民税係☎内線3145**
白沢町総務課市民係☎内線31
利根町総務課市民係☎内線41

- 申告が必要な人**
- 今年1月1日現在、本市に住所があり、平成26年中の所得が次のいずれかに該当する人です。
- ① 営業や農業、不動産、譲渡、雑所得(個人年金や報酬など)があった人
 - ② 給与所得者で給与以外の所得の合計額が20万円を超える人は、確定申告が必要です
 - ③ 給与所得者で、勤務先から市へ給与支払報告書が提出されていない人
 - ④ 公的年金だけの人で、日本年金機構などに申告した以外の

平成26年中の所得に対する、平成27年度市県民税の申告受け付けが始まります。市県民税の申告は、昨年1月1日から12月31日までに得た所得を申告するもので、平成27年度の市県民税や国民健康保険税、介護保険料などの課税や児童手当、融資の申請などに必要な所得証明、納税証明の基礎資料となります。

申告書を提出しないと、各種証明の発行や手当などが受けられなくなりますので、申告が必要な人は、3月16日(月)までに必ず申告書を提出してください。



- 諸控除を受けようとする人
※年金収入が400万円を超える人、または年金以外の所得の合計額が20万円を超える人は、確定申告が必要です
- ⑤ 病気や失業、または学生などで所得が全くなかった人
※申告書裏面の所定欄にその旨を記入してください
- 申告が不要な人**
- ① 平成26年分所得税確定申告書を税務署へ提出した人
 - ② 給与所得のみで、年末調整済みの給与支払報告書が勤務先から市に提出されている人
 - ③ 給与所得のみで、2カ所以上の勤務先から給与の支払いを受け、その給与の全部について年末調整を行い、給与支払報告書が勤務先から市に提出されている人

雪害による被害を受けた人

昨年2月の大雪などによって、住宅や家財など生活に必要な財産が被害を受けた人は「雑損控除」を受けられる場合があります。

控除を受ける場合、次の書類が必要になります。

- 災証明書
- 修繕が終了したことが分かるもの(写真など)
- 修繕に要した費用が分かる領収書
- 被害を受けた財産などの取得価格の分かるもの(請負契約書など)
- 保険金などで補てんされた金額が分かる書類

問い合わせ 沼田税務署☎2131へ

申告書の提出方法

- 申告会場で面談をして申告書を提出する人
次のものを持参してください。
- 申告書
 - 印鑑
- 平成26年中の所得が分かるもの(①③)
- ① 給与所得者は源泉徴収票、給与明細、事業主の支払証明など
- ② 営業や農業・不動産所得者は収支明細書、帳簿類、領収書など
- ③ 公的年金などの受給者は、源泉徴収票
- 医療費や社会保険料・生命保険料、地震保険料などの控除を受ける人は、領収書などの支払いを証明できる書類
- ※申告書が配布されていない人のうち、申告が必要と思われる人は、税務課市民税係へ問い合わせてください
- 申告書を自分で作成する人
医療費や生命保険料、地震保険料などの控除を受ける場合は、証明書類を添付の上、記入漏れがないかを確認し、郵送または申告会場に設置の提出箱へ提出してください。

古着・古布の収集について

問い合わせ 環境課廃棄物係(東原庁舎内)☎内線77373

4月から本庁・白沢町管内では、古着・古布を資源として収集します

市では、ごみの減量化とリサイクルの推進を目的に、これまで燃やせるごみだった古着・古布を4月1日(水)から資源として収集します。詳細についてはチラシ(3月に全戸配布予定)で確認できます。



○収集できるもの

スラックス、ジーンズ、ワイシャツ、ブラウス、スーツ、スカート、ワンピース、トレーナー、Tシャツ、ポロシャツ、トレーニングウェア、作業着、コート、セーター、キルティングジャンパー、ダウンジャケット、フリース、着物、帯、浴衣、ネクタイ、マフラー、靴下、手袋、パジャマ、帽子、下着類、タオル類、毛布、シーツ、布団カバー、枕カバー、帽子、カーテン、ハンカチ、バンダナなど。

資源(古着・古布)の出し方

①洗濯・乾燥



②ビニール袋(透明、または半透明)に入れ、資源の日にネットやコンテナ横に搬出

※雨など、濡れる恐れがある場合は出すのを控えてください(カビが発生するとリサイクルできません)

×収集できないもの

破れや汚れのある古着・古布、中に綿が入っているもの(布団類、はんでんなど)、ペット用品、ストッキング、カーペット、じゅうたん、玄関マット、枕、マットレス、クッション、反物、裁断くず、靴、ベルト、ぬいぐるみ、便座カバーなど。
※破れているもの、汚れているものは燃やせるごみとしてください



集団回収団体を募集します

問い合わせ 環境課廃棄物係(東原庁舎内)☎内線77373

地域や各団体の皆さんで、ごみの減量化とリサイクルに取り組みませんか。古紙や空き缶、古着などの資源を集めると、奨励金が1kg当たり6円程度交付されます。



年金の窓口からお知らせ



保険料を納め忘れた人には電話や戸別訪問による納付・免除などの申請手続案内をしています

保険料の納め忘れなどで未納となっている人に対して、日本年金機構が委託した業者が文書や電話、戸別訪問により保険料の納付や免除申請手続の案内をしています。

日本年金機構の委託した業者が、銀行口座を指定してATMの操作により振り込みを依頼することや納付書を持たない人から保険料を預かるなどといったことはありません。

委託業者を語った詐欺行為に注意してください。

※委託業者による電話や戸別訪問は平日のほか、土・日曜日、夜間にも行っています

問い合わせ 渋川年金事務所 国民年金課 ☎0279-21607へ

市制施行60周年記念事業

原動機付自転車 オリジナルナンバー プレートの交付を始めます

問い合わせ 税務課市民税係☎内線3145



市制施行60周年を記念してデザインされた、オリジナルナンバープレートを枚数限定で交付します。

交付を希望する人は、次の手続きに必要な物を持参の上税務課納税係窓口へ。

交付開始 2月2日(月)

交付時間 午前8時30分～午後5時15分(土・日曜日、祝日を除く)

交付場所 税務課納税係

交付枚数 50cc以下650枚、90cc以下150枚、125cc以下200枚

※希望ナンバーの応募は終了しました。ナンバープレートは希望ナンバーを除き、番号順に順次交付します

手続きに必要な物

新規取得の場合

・印鑑、販売(譲渡)証明書

ナンバー変更の場合

・印鑑、現在の車両に取り付けてあるナンバープレート

※自賠責保険に関する手続きが必要な場合があります。

事前に保険会社が購入店へお問い合わせください



平成27年度から軽自動車税の税額が変わります

地方税法の改正により、来年度から軽自動車税の税額が変わります。

また、三輪や四輪以上の軽自動車のうち、初度検査から起算して13年を超える軽自動車について、平成28年度から重課税が適用されます。

※初度検査年月は、自動車検査証の「初度検査年月欄」をご確認ください

※二輪車(125cc超)や原動機付自転車などに係る税額は、平成28年度以降の変更を予定しています。詳細が決まり次第お知らせします

軽自動車(三輪以上のもの)の税額は下表のとおり変わります

種類	①現行税額 (平成27年度から)		②新税額 (平成27年度から)		③重課税額 (平成28年度から)	
	平成27年3月31日以前に初度検査した車両		平成27年4月1日以降に初度検査した車両		初度検査後13年を経過した車両	
軽自動車	三輪		3,100円	3,900円	4,600円	
		四輪	乗用	営業用	5,500円	6,900円
	自家用			7,200円	10,800円	12,900円
	四輪	貨物	営業用	3,000円	3,800円	4,500円
自家用			4,000円	5,000円	6,000円	

※平成27年3月31日以前に初度検査した車両は①の現行税額に、平成27年4月1日以降に初度検査した車両は②の新税額に、初度検査から13年を経過した車両は平成28年度から③の重課税額になります

軽自動車税は、毎年4月1日に登録されていると課税対象となります。譲渡、廃車した場合には、次の問い合わせ先で早めに名義変更や廃車の手続きを行ってください。

問い合わせ 原動機付自転車(125cc以下の二輪)、農耕車、小型特殊自動車は税務課納税係☎内線3145、軽二輪、二輪の小型自動車(125cc超の二輪)は関東運輸局群馬運輸支局☎050(5540)2021、軽自動車(三輪、四輪)は軽自動車検査協会群馬事務所☎050(3816)3109へ

～日本旅行写真家協会連携事業～



プロが教える写真教室を開催します

問い合わせ 観光交流課観光推進係 ☎内線3247

本市と連携協定している日本旅行写真家協会の皆さんを講師に招き、写真教室を開催します。初心者やもっと上手に撮りたい人などを対象に分かりやすくポイントを教えます。気軽に参加してください。

とき 3月22日(日)午後1時

ところ 市役所北庁舎第二会議室

- 内容** 講義、沼田公園での撮影会
- 講師** 日本旅行写真家協会カメラマン
- 定員** 20人(先着順)
- 参加費** 無料
- 持参する物** カメラ(種類は問いません)、筆記用具
- 申し込み** 電話、または直接観光交流課観光推進係(本庁舎2階)へ

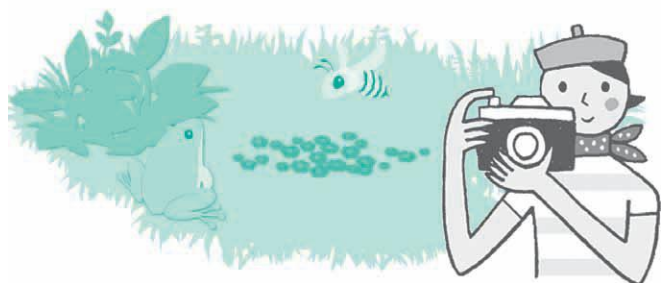

市民ふれあい農園

市では、来年度の市民ふれあい農園とバリアフリー区画の利用者を募集します。1年を通して手作り野菜と土の匂いに出会えます。ぜひ、自産自消の生活を始めてみませんか。

- 利用期間** 4月1日(水)から1年間
- ところ** 戸鹿野町599-1
- 区画数** 80区画(1区画当り30㎡)、バリアフリー2区画(全18㎡)
- 付属設備** 駐車場35台分、休憩設備、農機具庫、トイレ(バリアフリー非対応)、給水施設など
- 利用料** 1区画5,250円(1年間)
※バリアフリー区画は無料
- 申し込み** 2月2日(月)から19日(木)までに、農林課振興係に設置された所定の申請書で同係へ(申請者多数の場合は抽選)
- 問い合わせ** 農林課振興係 ☎内線3234へ



第32回白沢町芸能祭

- とき** 3月8日(日)午前9時開会
- ところ** 白沢町振興局3階多目的ホール
- 内容** 歌舞伎、獅子舞、和太鼓、民謡、ハーマニカ、コーラス、民謡、舞踊、大正琴、カラオケ、八木節、フラダンス、だんべえ踊り
- 問い合わせ** 白沢公民館 ☎2291へ



第11回利根町芸能祭

- とき** 3月1日(日)午前9時開会
- ところ** 利根観光会館
- 内容** 舞踊、民謡、八木節、コーラス、ダンス(閉会式終了後にお楽しみ抽選会を開催。抽選券は当日、利根観光会館入口で配布)
- 問い合わせ** 利根町芸能祭実行委員会事務局(利根町教育支所内) ☎2111へ



①登録

使用登録をしないと校庭の夜間照明を含め、学校体育施設を使用することができません。年1回の利用でも必ず登録をしてください。

- 登録期間** 2月2日(月)から27日(金)までの午前8時30分～午後5時15分(土・日曜日、祝日を除く)
- 登録場所** 体育課体育係(市民体育館内)、白沢町・利根町教育支所
- 持参する物** 代表者の印鑑、本年度の使用登録書
- その他** スポーツ少年団登録団体を除くスポーツクラブは、登録をする際に各小中学校や市民体育館、白沢町・利根町教育支所に設置のクラブ員名簿に会員名を記入し提出してください



②説明会

登録手続きをした団体は、右表のいずれかで行われる説明会に必ず出席してください。説明会終了後、使用登録書を配布します。
※使用登録書は説明会期間中は説明会場で、それ以降は申請した場所で受領してください

説明会日程

とき	ところ
3月9日(月)午後7時	市民体育館小体育室
3月10日(火)午後7時	白沢公民館2階研修室
3月11日(水)午後7時	利根町振興局2階創作活動室

※都合の付く会場で参加してください

学校体育施設の開放

利用団体は登録を忘れずに

問い合わせ 体育課体育係(市民体育館内) ☎2944
白沢町教育支所 ☎2291
利根町教育支所 ☎2111

市民の皆さんに広くスポーツの場を提供するため、小中学校の体育施設を学校教育に支障のない範囲で開放しています。4月以降に学校体育施設の利用を希望する団体は、必ず次の手続きと説明会への参加をお願いします。

～春分の日恒例～

ぬまた駅伝大会

問い合わせ NPO法人沼田市体育協会(市民体育館内) ☎2944

- とき** 3月21日(土)午前9時開会
- コース** 沼田公園(1周1.8km)
- チーム編制** 監督1人、選手5人、補員2人以下(監督は兼務できるが成人のみ)

種別



- A部門** 9km(1～5区、各1周)
小学生男子・女子、中学生女子、一般女子、一般
- B部門** 12.6km(1・5区は各2周、2～4区は各1周)
中学生男子、一般

参加資格 小中学生の部は利根沼田在住、または在学者。一般の部は県内在住、または在勤者

申し込み 2月27日(金)までに所定の用紙で市民体育館、または白沢町・利根町教育支所へ

※小中学生は承諾書を添えること



※公園内は選手の通過に合わせて交通規制を実施します。皆様のご協力をお願いします

めまたワオトやんぽ



やさしい光に包まれて
老神温泉雪ほたる&冬のイルミネーション
1月3日(土)

1月3日(土)、老神温泉地内の湿地公園周りで、冬の風物詩「老神温泉雪ほたる&冬のイルミネーション」が行われました。
夕暮れ後、夏はホタルの飛翔地として知られるこの場所に幻想的な氷の灯籠が飾られると、雪化粧した辺り一面は、ホタルのようなやさしい光に包まれました。このイベントは、2月28日(土)までの土曜日と祝前日に行われます。



輝かしい功績をたたえ
沼田市体育協会創立60周年記念式典
1月18日(日)

スポーツ振興に携わる指導者などが集まり、創立以来、今日までスポーツ発展の礎を築いてきた60年の歩みを盛大に祝いました。
式典は2部構成で行われ、第1部では、市内体育功労者47人に加え、優良5団体の栄誉をたたえその取り組みを表彰しました。
第2部では、現役で活躍されている柿崎史穂さん(カヌー)と吉澤千恵さん(フェンシング)を講師に招き、講演会が開かれました。

市ホームページでも、イベント結果などを紹介しています。ぜひ、ご覧ください。

健やかな年明けを願い
門松の寄贈
12月21日(日)

12月21日(日)、NPO法人清流の会(今橋憲雄理事長)から本市へ2柱の立派な手作り門松が寄贈されました。
この門松は、同会が「地域の人たちに健やかな年明けを迎えてもらおう」と会員のボランティア作業によって制作されたものです。寄贈後は、市役所本庁舎正面玄関前に飾られ、新春の訪れとともに来庁者を出迎えました。



新ロゴマークデビュー
とんかつ街道1周年記念セレモニー
1月13日(火)

各店自慢のとんかつなどを全国に発信しようと、加盟14店舗で活動する上州沼田とんかつ街道揚げ上げ隊。昨年は、群馬県商店街活性化コンペ事業で最優秀賞を受賞し、商店街の魅力向上に取り組むモデル団体として県に認定されるなど、目覚ましい活躍を見せました。
今回は、発足1周年を祝い新たな4つの取り組みを発表。ロゴマークや新メニューなどを披露し、今年1年のさらなる飛躍を誓いました。



小宮 哀璃さん
①今まで育ててくれてありがとう。これからもよろしくお願いします②田舎だけど大好きです



峰岸 立樹さん
①20歳まで育ててくれてありがとう②いつまでも変わらないでください



千喜良 和さん
①家族のみんな今までありがとう。これからもよろしくね②沼田大スキ♡



宇敷 里緒菜さん
①いつもありがとう②沼田が盛り上がりますように!!



今井 卓也さん
①いつもありがとう②寒いよ

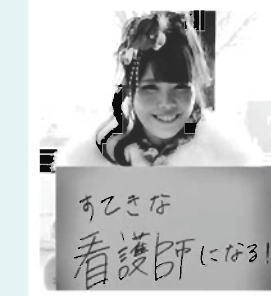

松井 のどかさん
①これからもよろしく!!②あいしてる♡

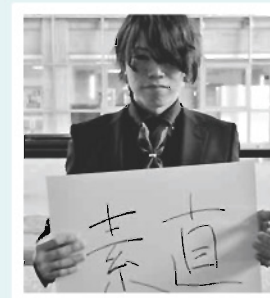

前田 武丸さん
①これからもよろしく②お世話になりました



高杉 勝斗さん
①親孝行します!!②日本一の市へ



石坂 裕美さん
①大好き♡♡♡育ててくれてありがとう!!②がんばれ!



福留 徳人さん
①ありがとう!!②盛り上げていきます!



藤塚 翔子さん
①大切に育ててくれてありがとう!!これからもよろしくね♡②沼田サイコー!!w



高橋 竜生さん
①これからもお元気でいろいろなことに頑張っていくってください②元気ある町に!!



青木 比佳理さん
①今まで育ててきてくれてありがとうごさいます②久しぶりに帰ってきて安心しました



富澤 七海さん
①いつも深い愛情を沢山ありがとう!!これからも迷惑かけます!!②沼田市最高♡



大木 拓馬さん
①今までありがとう。これからもよろしくお祈りします②ますますのご繁栄を期待しています



片野 菜々美さん
①20年間大切に育ててくれてありがとう。いつもわがままばかり言っても、なんだかんだ聞いてくれるママ大好き♡②沼田最高\(^o^)/



勝澤 修さん
①上京して家事の大変さを知りました。育ててくれてありがとう。恩返しします②個人的には東京よりも住みやすい沼田が大好きです

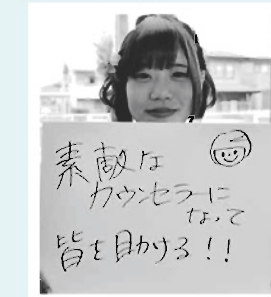

齋藤 真実さん
①ここまで育ててくれてありがとう!!②素敵な町になってください

【特集】新成人に聞きました「これからの夢と家族への思い、ふるさと沼田へのメッセージ」
新成人の夢(抱負)をボードに書いてもらいました。①は家族へ、②はふるさと沼田へのメッセージです

市の行政情報をお届けしています

地域の情報を満載した「FM放送」です。ラジオのダイヤルを合わせてお聴きください。

沼田 シティ インフォメーション

月～金 午前 8:00～8:10
午後 6:00～6:10

土・日 午前 10:00～10:10
午後 2:00～2:10



問い合わせ 秘書課広報広聴係 ☎内線3225へ

市民協働によるまちづくり事業計画を募集します

市民と行政のパートナーシップにより魅力あるまちづくりを推進するため、地域の活性化や課題解決に向けた市民の自主的な活動を対象に、来年度の事業計画を募集します。

行政区や市民活動団体の新たな取り組みなどにご活用ください。

補助対象事業 ▼市民協働を進めていくために必要な事業▼まちづくりに必要な事業など

補助対象者(団体) ▼5人以上

募 集

市民と行政のパートナーシップにより魅力あるまちづくりを推進するため、地域の活性化や課題解決に向けた市民の自主的な活動を対象に、来年度の事業計画を募集します。

行政区や市民活動団体の新たな取り組みなどにご活用ください。

補助対象事業 ▼市民協働を進めていくために必要な事業▼まちづくりに必要な事業など

補助対象者(団体) ▼5人以上

※継続が必要な場合は、連続して2年を限度とします

事業実施期間 4月1日～来年3月31日

補助率・補助限度額

1年目 補助対象経費の2分の1以内で15万円が上限

2年目 補助対象経費の3分の1以内で10万円が上限

※対象事業費が10万円以上の事業が対象です

申込期限 3月31日(火)

申し込み・問い合わせ 市民生活センター・ホットステーションぬまたん家保健福祉センター ☎内線8444へ

日	と き	と こ ろ
3月	10:00～10:20	利根川ダム総合管理事務所
4日(水)	10:30～10:50	薄根町公民館
	11:00～11:40	利根沼田振興局
	1:20～1:45	新栄町市営住宅集会所
5日(木)	1:55～2:25	新栄町形小学校
	2:35～4:00	岡谷町生活改善センター
	9:50～10:15	下苑町生活改善センター
6日(金)	10:25～10:55	奈良町農事研修所
	11:05～11:35	上苑町生活改善センター
	2:00～2:20	中苑町生活改善センター
10日(火)	2:30～4:00	池田小学校
	10:00～10:20	横塚町公民館
	10:30～10:50	久屋原町公民館
11日(水)	11:00～11:35	上久屋町多目的集会所
	1:15～1:45	利南町公民館
	1:55～2:15	沼須町農事研修所
12日(木)	2:30～4:15	利南町東小学校
	10:00～10:30	旧岩本分校
	10:45～11:15	屋形原農婦の会
13日(金)	1:15～1:50	上川町住民センター
	2:00～2:20	川田公民館
	2:30～4:00	川田小学校
17日(火)	9:50～10:20	碓田町公民館
	10:30～10:55	堀廻町構造改善センター
	11:05～11:30	善桂寺町活性化センター
18日(水)	1:15～2:00	薄根町水田転作推進研修所
	2:15～2:45	薄根町公民館
	2:50～4:15	薄根小学校
19日(木)	10:15～10:45	古語文芸集会所
	11:00～11:30	愛宕老人会
	1:20～1:45	谷地端第二市営住宅
20日(金)	1:55～2:20	中苑町消防署
	2:30～4:15	沼田北小学校
	10:30～11:00	利根町振興局出張所
21日(土)	11:10～11:40	尾合集会所
	1:15～1:45	下古語文芸集会所
	2:15～4:15	沼田東小学校
22日(日)	10:30～11:00	生岩集会所
	11:10～11:40	生岩集会所
	1:10～1:40	平出集会所
23日(月)	2:05～3:30	多那利集会所
	10:30～11:00	多那利集会所
	11:30～12:00	日影南郷集会所
24日(火)	1:20～1:40	利根園ふれあい屋内運動場
	1:50～2:20	利根園ふれあい屋内運動場
	2:30～3:30	利根西小学校
25日(水)	2:00～2:20	尾瀬高小
	2:30～3:30	尾瀬高小
	2:30～3:30	利根東小

図書館の休館日 2月2.9.11.16.23.27日 / 3月2.9.16.21.23.27.30日

新規学卒就職者研修会を開催します

今年3月に中学校や高校、大学、専門学校などを卒業し、利根沼田地域の事業所へ就職する皆さんを対象に、社会人として必要な基礎知識を身に付ける研修会を行います。

とき 3月27日(金)午前10時

ところ 保健福祉センター4階多目的ホール

参加費 1人500円(事業主負担)

参加しませんか 読書研修会

講師の話の聞いたり参加者同士で感想を話し合うことで、作品の世界は大きく広がり、より

問い合わせ 産業振興課商工振興係 ☎内線3255へ

自動車税は口座振替で

納期限をうっかり忘れていても、自動的に納税できて安心な口座振替が便利です。

申し込み 2月27日(金)までに各金融機関郵便局は除くや行政県税事務所、自動車税事務所、市町村各窓口を設置されたはがきが必要事項を記入・押印の上、県自動車税事務所へ郵送(必着)

問い合わせ 県自動車税事務所 ☎027(2663)4343へ

富井 英人くん (3歳9カ月)

★アイドル登場★

上州名物のみそまんじゅうとコンニャクが大好きです。3人兄弟の中では1番食いしん坊でおもしろい子です。変な歌や踊りでみんなをたくさん笑わせてくれます。(下沼田町)

北方領土返還運動

北方領土(歯舞群島・色丹島・国後島・択捉島)は、わが国固有の領土です。

北方領土の早期返還を実現し、日露間に安定した友好関係を築くためには、私たちが北方領土問題に対する理解を深め、粘り強く返還を求めていくことが大切です。

問い合わせ 総務課行政係 ☎内線3213へ

原庁舎内 ☎内線77351

児童への理解を深めるために経験豊富な講師を招いて講演会を開催します。

日時 3月7日(土)午前10時

ところ 保健福祉センター4階多目的ホール

講師 妹尾信孝さん(NPO法人日本福祉教育研究所所長)

問い合わせ 社会福祉協議会保健福祉センター内 ☎01990へ

情報ステーション

市役所 ☎23 2111

白沢町振興局 ☎53 2111

利根町振興局 ☎56 2111

2・3月 おはなしポケット

とき 午後2時30分～3時

ところ 図書館3階おはなしのへや

2月7日(土) 「ゆきのかたち」

2月21日(土) 「からすのパンやさん」

3月7日(土) 「びっつけやまのおならくらべ」

第18回統一地方選挙

これからの県政と市政を担う代表を選ぶ大切な選挙です。棄権や違反のないよう、皆さん忘れずに責任ある一票を投票しましょう。

■県議会議員選挙(沼田市選挙区)(定数1)

告示日 4月3日(金)

投票日 4月12日(日)

■市議会議員選挙(定数20)

告示日 4月19日(日)

投票日 4月26日(日)

■立候補予定者等説明会

市議選の立候補届出手続きと選挙運動などについて説明会を次のとおり行います。

とき 3月13日(金)午後2時

ところ 市役所北庁舎3階第二・三会議室

※出席者は立候補予定者1人につき3人以内でお願いします

問い合わせ 選挙管理委員会 ☎

お知らせ

大事な投票、忘れずに!

募集

集まれ、まちの達人 指導者を募集します

市教育委員会では、充実した生涯学習を推進するために市内で活躍できる指導者を募集しています。

指導者資格、免許の有無、ジャンルなどは問いません。皆さんの豊富な知識や優れた技術などを地域のために役立ててみて

せんか。

登録すると

- 教室や講座などの講師としてご協力いただく場合があります
- 講師を紹介してほしいという依頼に対して紹介します
- 市ホームページ内にある「沼田市の生涯学習講師一覧」にまちの達人として名前を掲載します
- 指導者名を記載した冊子を、各小中学校や公民館、図書館などに配布します

申込期限 2月20日(金)

その他 すでに登録を済ませた人は、1月中旬に送付したアンケート用紙を記入の上、返送してください

申し込み・問い合わせ 社会教育課社会教育係 ☎内線3333 4へ

ふれあい福祉センターパソコン教室エクセル入門コース受講者を募集します

とき 2月24日(火)から27日(金)までの午後1時30分〜4時30分(全4回)

人権って何だろう ～障害のある人の人権を守るために～

わが国では、「障害のある人も地域の中で普通の暮らしができる社会に」という「ノーマライゼーション」を基本理念とする障害者施策を進めてきました。

平成14年12月には「障害者基本計画(第2次)」を閣議決定し、これに基づき、同年、さらには平成19年に「重点施策実施5か年計画」を策定してきましたが、平成25年9月に「障害者基本計画(第3次)」を閣議決定し、施策の一層の推進を図ることとしています。

障害の有無にかかわらず、国民誰もが相互に人格と個性を尊重し、支え合う「共生社会」の理念の普及を図るため、毎年12月3日から9日までの「障害者週間」を中心に、全国で官民にわたって多彩な行事を集約的に開催するなど、積極的な啓発・広報活動を行っています。

内閣府では、障害者週間に当たり、ラジオ放送、新聞、ポスターなどの多様な媒体による広報活動を実施したほか、障害者週間行事として、各種の行事を実施しました。

内閣府のホームページからのインターネットを介した動画配信においても手話通訳や要約筆記を付すなど、障害のある人に対しても正確かつ迅速な情報の発信がされるよう配慮しています。

私たちも障害のある人に対する偏見や差別を解消し、障害のある人の自立と完全参加できる社会の実現を目指しましょう。
〔平成26年度版 人権教育・啓発白書〕より一部抜粋
問い合わせ 社会教育課社会教育係 ☎内線3333 3へ

2月の健康テレホンサービス

喫煙と歯周病
高血圧の管理
低血圧の心配
若年性更年期障害
胆石症と診断された方へ
子どもの発熱

【直接相談タイム】直接医師が電話にできます。
2月は12日(木)内科・外科と18日(水)歯科です。
時間は午後7時30分～9時

☎027(234)4970を回すと
約3分間の健康講話が聞けます。
<http://www.raijin.com/kenko/>

ふれあい福祉センターエクセルの基礎知識、数式を使った表とグラフの作成

対象 市内に在住する60歳以上の全日程に参加可能な人で、エクセルを使うのは初めての、または初心者

定員 10人(超えた場合は抽選)

受講料 無料(ふれあい福祉センター使用料は別途)

申し込み 2月15日(日)までに電話、または直接ふれあい福祉センターへ

※受付時間は休館日の月曜日を除く午前9時30分〜午後7時

問い合わせ ふれあい福祉センター ☎027-34977へ



かくしゃく教室の様子

「かくしゃく教室春コース」が4月から始まります

身体とお口の体操を主とした教室を開催します。送迎もありませんので、ぜひ、ご利用ください。

日程 下表のとおり

※中学校区単位で開催します

対象 65歳以上で介護保険の認定を受けていない人のうち、次の3項目以上に該当する人

- ①階段を昇るときに手すりや壁を使う
- ②椅子に座った状態から立ち上がる時に何かにつかまる
- ③15分程度続けて歩いていない
- ④この1年間に転んだ事がある

⑤転倒に対する不安が大きい

定員 15人程度

参加費 無料

問い合わせ 高齢福祉課介護予防

防係(東原庁舎内) ☎内線77272へ

期間	曜日	対象区域	会場
4~7月(週1回)全14回	水	沼田西中学校区 薄根中学校区	花の苑
	木	沼田中学校区 池田中学校区	きぎょうの里
	金	沼田南中学校区 沼田東中学校区 白沢中学校区	内田病院

※各対象区域で開催日が異なります。利根・多那中学校区(菜の花館園原)の教室開催はお休みです

市福老体操すすめ隊隊員を募集します

福老ソング体操は、音楽に合わせて日常生活動作に必要な筋力を付け、保つための筋力トレーニングです。まずは、自分を元気にしながら市と一緒に体操を普及してくれる指導者(福老体操すすめ隊)の養成講座を開催します。

とき 3月3日(火)、10日(火)の各日午前10時〜11時30分

ところ 東原庁舎2階会議室

対象 市内に在住する75歳未満の人で、養成講座の両日に受講できる人

定員 15人

結婚したい方!

安心・安価で婚活サポート!!

年間成婚実績100組目標 市民特典あり

確実個人紹介 婚活総合コーチング

市民婚活サポート無料相談会 毎週土・日開催!!

※ご両親様からの相談・出張相談・レクチャーも受付中

良縁アクティヴ

☎0120-52-2508

ブログ始めました。

E-mail: maebashi@ryouen-act.jp
URL: www.hot-ryouen.com

群馬沼田総合法律事務所

B型肝炎被害相談について

国による集団予防接種等により、B型肝炎ウイルス感染被害にあわれた方は、国から給付金が受けられる場合があります。これには原則として裁判が必要となります。B型肝炎被害の相談は初回無料です。守秘義務に基づき、秘密は厳守されます。

相談のご予約・問い合わせ 0278-25-4500 (9時から18時まで受付)

認知症予防教室 『京都市高林結実樹氏提唱』

第5回 スリーA体験教室

※脳を活性化させるクアゲームです。認知症からの呼び戻しゲームと一緒に体感しませんか。

平成27年2月26日(木)13時15分〜

対象年齢 概ね60歳以上

定員 7名 材料費 1000円(全5回)

お茶のみ処 **なでしこ** 378-0056 沼田市岡谷町

電話 **22-0705** 詳しくは 下境

補聴器のご相談は認定店で!!

認定補聴器専門店

ご自宅や職場などで試聴体験してみませんか? 無料貸出できます。

(株)フィッティング **Otuka** 沼田店 ☎0278-25-9533

定休日 水・日・祝 営業時間 AM10:00~PM5:00 <http://www.f-otuka.com>

沼田市東原新町1897-6 利根中央病院そばの信号北へ200M 右側

保健ガイド 3月

■対象：全域 申し込み・問い合わせ 健康課保健係☎内線76204、健康課予防係☎内線76207

種 目	実施月日	受 付 時 間	対 象 者 等	場 所
市 民 献 血	3月はお休みです			
にこにこ健康相談	3月20日(金)	午前10時～11時30分	保健師・栄養士の個別相談 ○健診結果の見方の説明 ○各種測定(血圧、体脂肪、尿検査、血管年齢) ○食事の相談	市役所市民ホール
禁 煙 相 談	月～金曜日(祝日を除く)	午前8時30分～午後5時(予約制)	効果的な禁煙方法を紹介 ○禁煙意志がある喫煙者とその家族など	保健福祉センター
母子健康手帳交付		午前8時30分～11時30分	妊娠届出書を持参してください	
マタニティセミナー	3月はお休みです			

■対象：全域 問い合わせ 健康課保健係☎内線76204

健康診査	対象	実施月日	受 付 時 間	場 所
4カ月児	3月25日(水)	午後1時～1時30分	平成26年11月生まれ	保健福祉センター
10カ月児	3月17日(火)		平成26年5月生まれ	
1歳6カ月児	3月10日(火)	午後1時～1時45分	平成25年7月29日～8月31日生まれ	
2歳児歯科	3月19日(木)	午後0時45分～1時30分	平成25年2月・3月生まれ	
3歳児	3月11日(水)		平成23年11月27日～12月31日生まれ	
育児相談	エンゼルクラブ	3月6日(金)	午前9時30分～11時	乳児(1歳未満)
	わんぱくクラブ	3月はお休みです		

■対象：利根町管内 申し込み・問い合わせ 利根町総務課市民係☎内線29

種 目	実施月日	受 付 時 間	対 象 者 等	場 所	
育児相談	こあらクラブ	3月19日(木)	午前9時45分～10時	乳幼児	利根保健福祉センター
育児教室	のびのび学級	3月はお休みです			

ぬまた 歴史 探訪 103

天和元(1681)年、沼田藩主真田伊賀守信直(利)が改易となり領地を没収された後、再検地の総奉行として派遣されたのが、前橋城主酒井忠孝の家老、高須隼人である。高須家は新田義貞に仕えた畑氏を祖先とし、子孫が三河に出て徳川家、後に酒井家に付され、川越、前橋と移ったといわれ、代々隼人を称した。総奉行の高須隼人は5代目廣備といわれるが、検地帳の奥書の印文には定次とある。貞享元(1684)年の4月、再検地事業は奉行・目付役・検地役・計算係・記録係・医師などを含め総勢248人という大行で重任なものであった。地元の名主や百姓を案内に、家屋敷、田畑、荒地まで一筆ごとに、縄や定木などの検地用器具を携えた、各々役を配した20人程度の組が実測を行っ



たという。4月中頃から始まった検地は貞享3(1686)年9月まで、実に2年半の歳月を要した。真田伊賀守により拡張され、14万4千石ともいわれる膨大な石高は、高須隼人の再検地により半分以下の6万5千石にまで引き下げられた。領民は安堵し「お助け検地」と呼び高須隼人の功績を喜びたたえた。検地の進行に伴い宿舎役宅を追員・恩田など移しているが、下沼田の長谷川家の東側に建てられた書院は、沼田市の指定重要文化財として現在も残されている。高須隼人の墓は、高須一族が眠る前橋市三河町の浄土宗「正幸寺」にある。「義崇院殿鎮誓寔天居士」の戒名、左右に「正徳三癸巳稔(1713)七月七日」の没年日が刻まれる、荘厳な墓である。

沼田市文化財調査委員 金井 竹徳

お助け検地の
たかすはやと
高須隼人
下沼田町・長谷川家書院(宿舎)
前橋市三河町・正幸寺(墓所)

相談

県心身障害者福祉センターの身体障害者の巡回相談

とき 3月4日(水)午前10時～正午
ところ 保健福祉センター3階 研修室
相談科目 整形外科
内容 身体障害者の各種相談、補装具の要否判定
※障害が重度で移動ができない場合などは、自宅に訪問することもできます
相談料 無料(要予約)
用意するもの 印鑑と身体障害者手帳
問い合わせ 社会福祉課障害福祉係(東原庁舎内)☎内線772688

ふれあい福祉センター

☎3497
3月の休館日 2.9.16.23.30日
ふれあい健康相談
とき 2月12日(木)・3月6日(金) 午前10時～11時30分
内容 血圧測定・握力測定

育手帳・特別児童扶養手当などを受けるための判定や診断対象 18歳未満の人
相談料 無料(要予約)
申込期限 2月19日(木)
申し込み・問い合わせ 家庭児童相談室・子ども課子育て支援係(東原庁舎内)☎08748

篤志

(敬称略)

社会福祉事業へ
▽くらしと健康まつり実行委員会(東原新町)▽1万円▽中発知町長寿会(中発知町)▽タオル80本▽石田久美子(東原新町)▽1万円▽小川恵子(下久屋町)▽1万5000円▽坂上初江(柳町)▽フクロウの人形100個・巾着袋100枚(寄付者作製)▽沼田商工会議所女性会(西倉内町)▽3万円
▽沼田市成人式実行委員会▽7万3321円

図書館へ
▽沼田市成人式実行委員会▽7万3321円

広報ぬまた1月号12ページを訂正します
12ページのアイドル登場(林京吾くん)の記事中「元気を通って」と掲載しましたが、正しくは「元気が通って」です。おわびして訂正します。

放射線量測定結果 (1月16日)

測定地点	測定値(単位: マイクロシーベルト/時間)		
	地表0cm	地表50cm	地表100cm
市役所本庁舎	0.08	0.07	0.07
利南公民館	0.07	0.07	0.07
池田公民館	0.08	0.07	0.08
薄根公民館	0.08	0.08	0.08
川田公民館	0.07	0.06	0.06
白沢町振興局	0.05	0.05	0.06
利根町振興局	0.10	0.09	0.09

■除染の対象となる基準値 0.23マイクロシーベルト/時間
■測定に使用した機器 日立アロカ製 シンチレーションサーベイメータ TCS171-B
■測定者 市環境課職員
■問い合わせ 環境課環境係(東原庁舎内)☎内線77372

望郷の湯・しゃくなげの湯 入館料共通割引券について

沼田市民の皆様に配布しました、望郷の湯・しゃくなげの湯共通割引券の有効期限が3月31日で終了致します。期限が過ぎますとご利用は出来ませんので、お早目のご利用をお願い致します。
なお、新年度の割引券については4月に配布致します。

自派 高須温泉 ぶれあいの駅 望郷温泉
望郷の湯 しゃくなげの湯

とねしん 《教育応援キャンペーン実施中!!》

【お取り扱い期間：平成27年4月30日まで】

Face to Face

教育ローンのご相談は『とねしん』へ!

※詳しくは、お近くのとねしん窓口または担当者まで、お気軽にご相談ください。

利根郡信用金庫

※ご利用に際しましては所定の審査をさせていただきます。審査の結果によってはご希望に添えない場合がございますので、予めご了承ください