沼田市汚水処理計画区域図

（令和8年4月1日時点）

平成十八年一月

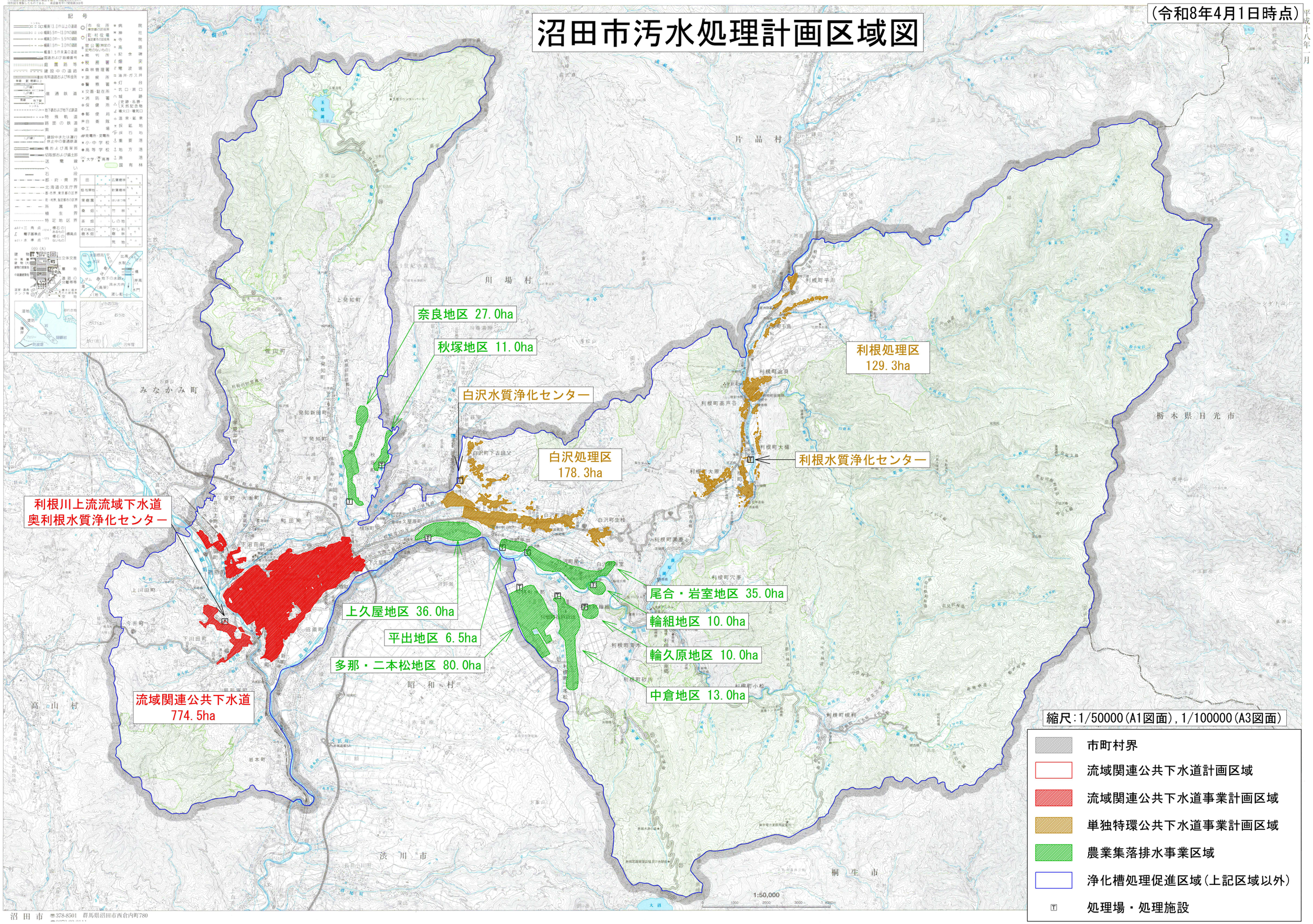

沼田市 〒378-8501 群馬県沼田市西倉内町780