

広報 ぬまた

7

JULY 2010
No.791



6月3日 「ふるさとの魚」放流促進事業（利根町・坪川）

今月の主な内容

- 沼田まつり、参議院議員通常選挙 ■ 2-3
- 国民健康保険、後期高齢者医療 ■ 4-5
- 児童扶養手当、犬や猫を正しく飼いましょう ■ 6-7
- 職員募集、指定管理者募集 ■ 8-9

大きくなってね

子どもたちに自然の大切さを学んでもらおうと毎年実施されている「ふるさとの魚」放流促進事業。5月から6月にかけて、市内7校の児童300人がヤマメの稚魚を放流しました。子どもたちは、「大きくなってね」と言いながら、泳いでいく魚を観察していました。

森林文化都市 沼田

<http://www.city.numata.gunma.jp/>

2010 葉月 8月のカレンダー

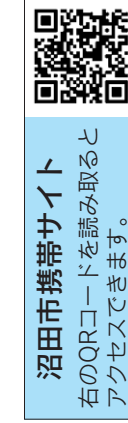

沼田市携帯サイト
右のQRコードを読み取ると
アクセスできます。

7月の納税など 納期限：8月2日(月)

固定資産税・都市計画税 2期 国民年金保険料 6月分 2期
国民健康保険税(普通徴収) 4期 上下水道使用料

日曜日	月曜日	火曜日	水曜日	木曜日	金曜日	土曜日
1 友引	2 ふれあい総合相談 保健福祉センター3階相談室 先負 (13:00~15:00)	3 沼田まつり 本町通りほか 仏滅 (13:30~22:00)	4 沼田まつり 本町通りほか 大安 (13:30~22:00)	5 沼田まつり 本町通りほか 赤口 (13:30~22:00)	6 先勝	7 沼田ナイチャーカーキッズ 旧南郷小学校(〜9日) 友引 田舎体験ツアー (トウキビ編)Part2 利根町ほか(9:45)
8 市民体育大会(水泳の部) 市民アール(9:30) 先負 [21世紀の森]野外音楽祭 東立森林公園(11:00)	9 ふれあい総合相談 保健福祉センター3階相談室 仏滅 (13:00~15:00)	10 田舎体験ツアー (そば打ち編) 利根町ほか(13:00、~11日) 先勝	11 友引	12 年金相談 市役所市民相談室 先負 (9:30~12:00;13:00~16:00)	13 仏滅	14 大安
15 赤口	16 ふれあい総合相談 保健福祉センター3階相談室 先勝 (13:00~15:00)	17 友引	18 法律相談 保健福祉センター3階相談室 先負 (13:30~16:00)要予約 社会福祉協議会 ☎01990	19 年金相談 市役所市民相談室 仏滅 (9:30~12:00;13:00~16:00)	20 大安	21 赤口
22 とねふるさと風のまつり 老神多目的広場(12:00) 先勝	23 市民ゴルフ大会 初階カントリークラブ 友引 ふれあい総合相談 保健福祉センター3階相談室 (13:00~15:00)	24 先負	25 市民ゴルフ大会 初階カントリークラブ 仏滅	26 大安	27 赤口	28 健康ひろば グリーンホール21・2階(10:00) 先勝 ぬまたアウトドア チャレンジャー 中央公民館ホール(13:00)
29 市民体育大会(1日目) 市内各会場 友引	30 ふれあい総合相談 保健福祉センター3階相談室 先負 (13:00~15:00)	31 仏滅	1 大安	2 大安	3 赤口	4 赤口

そうだん とき/ところ

家庭児童相談 月~金曜日(祝日を除く)9:00~17:00/東原庁舎 1階家庭児童相談室 ☎0874
就業援助相談 毎週火曜日(8/3を除く)10:00~12:00、13:00~15:00/市役所市民相談室
生涯学習相談 毎週火曜日9:00~16:00/中央公民館学習相談室
青少年相談 月~金曜日(祝日を除く)8:30~17:00/青少年育成相談センター ☎5411
メール相談: soudan-center@n-numata-boe.gsn.ed.jp

休日急患診療所(内科・小児科)

診療日 日曜日、祝日
診療時間 10:00~16:00
場所 グリーンホール21(6階) ☎1198
※駐車場は、グリーンホール21の駐車場をご利用ください

地域連携 夜間小児救急診療室

診療日 毎週火曜日・木曜日(祝日を除く)
診療時間 19:00~22:00
場所 独立行政法人国立病院機構沼田病院
1階内科外来 ☎2181

市の行政情報をお届けしています

地域の情報を掲載した、FM放送です。ラジオのダイヤルを合わせてお聴きください。

沼田シティインフォメーション
FM76.5 MHz
月~金 午前8:00~8:10
午後6:00~6:10
土・日 午前10:00~10:10
午後2:00~2:10
詳しいことは、秘書課広報広聴係 ☎内線3225へ。

人のうごき

平成22年5月31日現在(住民基本台帳による)
()内は前月比
人口:53,311人(-26人) 男:25,874人(-14人)
女:27,437人(-12人) 世帯:20,197(+12)

沼田まつり

今年もやってくる。心躍る熱い夏。

沼田商工会議所 ☎1137
 商工観光課商業振興係 ☎内線3252

8/3(火)
 ~5(木)



おまつり広場(歩行者天国)

8月3日(火)から5日(木)の午後1時30分から10時まで「おまつり広場」を設置します。
 本町通り 笹屋ホテル(下之町) 宮崎質店(上之町)
 倉内通り あけぼの食堂・西倉内町(くまのくわ材木町)
 材木町通り 池田屋(材木町) ホテルベラヴィータ(同町)
 中央線沼高前通り スズランギフトショップ(材木町) 茂木カメラ店(東原新町)
 坊新田通り イシサワ(下之町) 生方商店坊新田町
 中央通り(午後6時) グリーンベル21(下之町) 桑寿園茶舗(材木町)

露店の出店にご協力を

今年は、本町通り(上之町の一部)と中央線沼高前通りの南側に露店を予定しています。

ボランティアを募集

来場者や参加者の接待、放送案内など、運営の手伝いをしていただける人を募集します。
 とき 期間中(①午後3時~6時 ②午後6時~9時)
 ※都合のつく日、時間だけでも可能です。また、後日、説明会を行います

天狗みこしの担ぎ手募集

初めての人も大歓迎です。祭り支度をした女性なら誰でも参加できます。支度の無い人には法被と帯をお貸しします。
 申し込み 沼田商工会議所、または商工観光課商業振興係へ

臨時駐車場

隣接する地域は、混雑が予想されますが、ご理解とご協力をお願いいたします。
 東方面 十王公園、JA利根沼田、市役所東原庁舎、保健福祉センター、市民体育館、文化会館、利根信本店

7月11日(日)は 7月11日(日)は 7月11日(日)は 7月11日(日)は
 参院選挙の投票日です



■投票所と投票時間
投票所 市内35カ所
時間 午前7時~午後7時(平川集落センターと根利集会所は午後6時まで)
■投票できる人
 平成2年7月12日以前に生まれ、今年3月23日以前から本市の住民基本台帳に引き続き記録され、選挙人名簿に登録されている人です。
 ※3月24日以降に本市に転入の届け出をした人は、まだ、選挙人名簿に登録されていません。転入前の市町村で選挙人名簿に登録されていれば、その市町村で投票できます
■住所を移した人
○市内で転居した人
 6月5日以降に転居の届け出をした人は、転居前の投票所で投票してください。
○市外へ転出した人
 3月24日以降に他市町村へ転出した人は、転出前に本市の選挙人名簿に登録されていれば本市で投票できます。
■代理投票と点字投票
 体が不自由で字を書くことができない人は、申し出により投票所の係員が代わって記載し投票できます。目の不自由な人は

点字で投票できます。
■投票所入場券
 世帯ごとに4人までを1組にした入場券を郵送します。有権者が5人以上の世帯には、複数の封筒で郵送されます。入場券が届かないときや紛失した場合でも、本人確認ができれば投票できます。
■期日前投票
 投票日に仕事や旅行などで投票に行けない場合には、期日前投票ができます。入場券を持参して、近くの期日前投票所にお越しください。市役所と各振興局では、設置期間が異なりますので、ご注意ください。
場所・期間 市役所市民ホール 6月25日(金)~7月10日(土) / 白沢町・利根町振興局ロビー 7月5日(月)~10日(土)
時間 午前8時30分~午後8時

■不在者投票
○他市町村に滞在している人
 投票する資格があつて他市町村に滞在中の人は、滞在地の選挙管理委員会を通じて不在者投票ができます。確認に時間がかかりますので、早めに手続きをしてください。
○指定施設での不在者投票
 県選挙管理委員会が指定した市内施設(沼田病院・利根中央病院・内田病院・沼田脳神経外科循環器科病院・大誠苑・恵寿の園・とね・愛宕老人ホーム・花の苑・ゆうハイム・沼田警察署)に入院・入所中の人は、要件を満たせば、施設内で不在者投票ができます。
○郵便などによる不在者投票
 体が不自由で投票所に行けない人のうち、次のいずれかに該当し自書できる人に限り、郵便

7月11日(日)投票日 参議院議員通常選挙

公示 6月24日(木)

などによる不在者投票ができません。この制度の利用には、事前に、市選挙管理委員会から「郵便等投票証明書」の交付を受けてください。
▽身体障害者手帳 両下肢・体幹・移動機能の障害が1級または2級、心臓・じん臓・呼吸器・ぼうこう・直腸・小腸の障害が1級または3級、肝臓・免疫の障害の程度が1級

から3級までと記載のある人の障害が特別項症から第2項の障害が特別項症から第2項の障害の程度が特別項症から第3項までと記載のある人の「介護保険の被保険者証」要件のある人
▽戦傷病者手帳 両下肢・体幹の障害が特別項症から第2項の障害が特別項症から第2項の障害の程度が特別項症から第3項までと記載のある人
▽介護保険の被保険者証 要件のある人
 郵便などによる不在者投票が
■開票
 開票は、投票日の午後8時30分から沼田小学校屋内運動場で行います。投票および開票結果は市ホームページ(<http://www.city.numata.gunma.jp>)にも掲載します。
 詳しいことは、市選挙管理委員会 ☎内線3217へ。

みんなを支える 国民健康保険

国保税の税率が変わります

国保税については、平成17年度より税率を据え置いてきましたが、今年度、税率改正を行います。国保会計を運営するに当たり財源不足が生じたため、平成20年度と平成21年度には、基金を取り崩し収支の均衡を図ってきましましたが、今年度は、基金残高がわずかととなり、財源不足が見込まれます。

このため、財源不足分を確保し、国保財政の健全化を図るため、左表のとおり税率改正(所得割率の引き上げ)を行います。

平成22年度 沼田市国民健康保険税率表

区分	医療分	後期支援分	介護分
所得割率	5.9% (4.9%)	1.8% (1.5%)	1.4% (1.2%)
資産割率	21.0%	6.8%	6.7%
均等割額	23,200円	7,200円	9,300円
平等割額	21,800円	7,000円	5,600円
課税限度額	500,000円	130,000円	100,000円

※()内の数字は、改正前税率。介護分は、40歳から64歳の人
が該当(介護第2号被保険者)

●平均世帯の場合

区分	医療分	後期支援分	介護分	合計
改正前	138,400円	43,100円	42,200円	223,700円
改正後	150,400円	46,700円	44,600円	241,700円
間差	12,000円	3,600円	2,400円	18,000円

※平均世帯は、夫婦2人、課税総所得1,200,000円、課税資産税54,500円、介護第2号被保険者2人と設定



納期限までに納めましょう

国保税は、国保で負担すべき医療費から国・県の補助金などの歳入を見込んだ残りの額を医療分、後期高齢者支援分と介護分の所得割額、資産割額、均等割額と平等割額に分けて税率を定めています。

医療分と後期高齢者支援分の所得割額は、世帯の国保加入者の前年分総所得金額を、介護分は、40歳から64歳までの人(第2号被保険者)の前年分総所得金額を基に算定しています。

7月の通知額は、確定した年税額から仮算定分(4〜6月)を差し引いたもので、その差額を7月以降の納期に分けて納めていただきます。

納税通知書は、4期から12期

までの9期分をまとめて通知します。

医療費を大切に

国保の医療分は、皆さんが納める国保税や医療機関の窓口で支払う一部負担金、国の補助金などで賄われています。

このため、医療機関などへの国保からの支払額がそのまま税額に反映しますので、医療費は大切にしましょう。

また、特定健診を忘れずに受診するなど、毎日の健康管理にも十分注意してください。

ジェネリック医薬品の利用にご協力を

ジェネリック医薬品は、低価格なのに安全性や効き目は新薬(先発医薬品)と同じ効果があると認められている後発医薬品のことです。年々増える医療費を減らし自己負担も軽くなりますので、医師などと相談しながら利用にご協力をお願いします。

納める人は

納税義務者は世帯主です。世帯主が国保に加入していません

も、その世帯内に加入者がいる場合は納税義務者となります。

税の軽減について

非自発的失業者(雇用保険の特定受給資格者と特定理由離職者は、申告により国保税が軽減されます。

支払い方法が変更できます

現在、特別徴収(年金天引き)の世帯では、申請により、支払い方法を特別徴収から口座振替に変更できます。

納めないでいると

納期限を過ぎると督促状が発送され、それでも納めないでいると短期被保険者証が、納期限から一年間を過ぎると資格証明書が交付されます。

また、納期限から1年6カ月を経過すると国保からの給付が全部、または一部差し止めになり、その後も納めないでいると差し止められた保険給付額から滞納分が差し引かれます(特別な事情がある場合は除く)。

分割納付などもできますのでそのままにせず、納付方法についてご相談ください。

詳しいことは、市民課国保係 ☎内線3133、白沢町市民課 ☎内線31、利根町市民課 ☎内線45へ。

8月から新しくなります

後期高齢者医療被保険者証

8月1日から「後期高齢者医療被保険者証」が新しくなります。保険証は緑色で、7月中旬に郵送します。郵送を希望しない人は、市民課窓口で交付しますので、7月21日(水)までに電話でご確認ください。また、有効期限は、8月1日から来年7月31日までです。



保険証には、被保険者番号や氏名などのほか、医療機関で支払う自己負担割合(1割、または3割)が記載されています。この割合は、前年中の所得と収入により決められます。

8月から医療機関などでの受診の際には、新しい保険証を提示してください。

短期被保険者証

今年3月31日までの納付状況

で、賦課総額の2分の1以上滞納している被保険者には、通常の保険証よりも有効期限が短い短期被保険証が交付されます。有効期限は、8月1日から来年1月31日までです。

特別な事情などで、一時的に納付が困難な場合には、分割納付などもできますので、ご相談ください。

限度額適用・標準負担額減額認定証

入院した場合の自己負担限度額は、所得により異なります。市民課課税世帯の人は、病院で保険証のみを提示することで自己負担限度額までの負担となります。また、市民課非課税世帯の人

は、申請により「限度額適用・標準負担額減額認定証」が交付されます。これを病院で提示すると、入院費や食事代の負担が自己負担限度額・標準負担額までとなりますので、申請してください。

新しい認定証は保険証と同じ緑色で、有効期限は8月1日から来年7月31日までです。入院したときには、保険証と一緒に必ず提示してください。

ジェネリック医薬品

後期高齢者医療被保険者を対象に、ジェネリック医薬品希望カードを配布しています。薬を変えるときは、医師や薬剤師に必ず相談しましょう。

※ジュネリック医薬品についての説明は、4ページ「みんなを支える国民健康保険」の記事を参照してください。

詳しいことは、市民課国保係 ☎内線3132、白沢町市民課 ☎内線31、利根町市民課 ☎内線45へ。

年金の窓口からお知らせ



若年者納付猶予制度

30歳未満の第1号被保険者で所得が少ない人は、国民年金保険料の納付が猶予される「若年者納付猶予制度」がご利用になります。

この制度は、世帯主(同居の親など)の所得に関係なく、本人と配偶者の所得が一定基準以下の場合には、保険料の納付が猶予されるものです。

納付猶予を受けている期間中に、万が一の事故などで障害を負った場合には、障害基礎年金を受けられる場合があります。

また、猶予を受けた期間は、年金を受けるための資格期間に算入されませんが、老齢基礎年金額には反映しません。満額の老齢基礎年金を受けるためには、10年以内に保険料を納める必要があります。

申請期間は、7月から来年6月までです。制度を利用する場合は、市民課戸籍年金係で手続

きをしてください。申請は、原則として毎年必要ですが、次年度以降分をあらかじめ申請(継続申請)することもできます。

付加保険料のご案内

将来的に、より高い老齢給付を受けるために、第1号被保険者(自営業者など)や65歳になるまでの任意加入被保険者は、希望により定額保険料に加え、月額400円の付加保険料を納めることができます。付加保険料を納めるには、定額保険料を納める必要があります。

この付加保険料を納めることで、将来、老齢基礎年金に加えて付加年金が受け取れます。付加年金の計算式は、次のとおりです。

※年金額 = 200円 × 付加保険料を納めた月数

国民年金基金に加入していたり多段階免除などの免除制度を利用している人は、付加保険料を納めることができます。付加年金への加入を希望する人は、市民課戸籍年金係へ申し出てください。

詳しいことは、同係 ☎内線3135、または渋川年金事務所 ☎0279-1607へ。

児童扶養手当

児童扶養手当法の改正により手当支給対象が母子家庭、養育者に加え、新たに父子家庭の父にも拡大されました。

8月分から父子家庭にも支給が拡大されます。また、手当を受けるには、申請が必要です。



父子家庭の支給要件

- 次のいずれかに該当する子どもが、満18歳の3月31日(障害がある場合は20歳になる日)までの間、その子どもを監護し生計が同一(原則として同居していること)の父に支給されます。
- ① 父母の離婚後、母と生計が別
- ② 母が死亡
- ③ 母が一定程度の障害の状態にある
- ④ 母の生死が不明
- ⑤ その他母が子どもを1年以上遺棄している、母が1年以上

上拘禁されているなど)
 ※事実上の婚姻関係にあるとき
 や公的年金を受給しているとき、所得が一定額以上あるときなどには、支給されない場合があります

手当の額

監護・養育する子どもの数や申請者の所得などによって決められます。

- 基本月額
 - ▽ 全部支給 4万1720円
 - ▽ 一部支給 4万1710円、9850円
- ※子どもが2人以上の場合には2人目は5000円、3人目以降は1人につき3000円が加算されます
- 手当の支給
 - 11月30日までに申請した場合
 - ▽ 7月31日までに支給要件(離婚など)に該当している人は8月分から支給

▽ 8月1日から11月30日までに支給要件に該当した人は、要件に該当した日の翌月分から支給

- ※ 8月11月分手当の支払いは12月になります
- 申請が11月30日を過ぎると
 - ▽ 申請の翌月分から支給
 - ※ 12月以降の手当の支払いは来月4月以降になります

申請受け付け

すでに、父子家庭として支給要件に該当している人は、7月1日から社会福祉課子育て支援係で申請を受け付けます。

- 申請に必要なもの
 - ▽ 申請者と該当する子どもの戸籍謄本
 - ▽ 申請者と該当する子どもが含まれる世帯全員の住民票の写し(省略が無いもの)
 - ▽ 通帳(手振込先のコピー)
 - ▽ 年金手帳・保険証
- ※ その他、認定の事由によっては必要となる書類があります
- 詳しいことは、同係 ☎内線7258へ。

認知症の人と上手につき合う① 記憶障害

年とともに物忘れが目立つようになると、「自分にも認知症が始まったのか」と心配になるように、記憶障害は認知症によく見られる症状です。

通常の物忘れとは違い認知症の記憶障害では、体験したことすべて忘れてしまったり、現在から過去に向かって記憶を失っていくなどの特徴が見られます。

記憶に無ければ事実ではない
 心得ておくことは、「記憶になければ、その人にとって事実ではない」ということです。周りの人にとつては真実でも、認知症の人は記憶が欠如しているのが真実とは思えないのです。

我が家の豆知識 介護④

「同じ状態になれば、自分でも同じことをするだろう」と思うことで、認知症の人の気持ちが分かり、イライラが軽くなります。

認知症の人に寄り添う
 認知症の人の間違いや失敗をわたしたちの「現実」に合わせて正そうとせず、その人たちが、今、生きている世界や目している風景に思いを巡らせながら、できるだけ寄り添うようにしてみましょう。

犬や猫を正しく飼いましよう

犬や猫などのペットもあなたの家族です。家族の一員として最後まで面倒を見ることが、飼い主の責任です。

他人に迷惑を掛けないように責任を持ちましょう。

犬は、昼夜を問わずついでで飼うか、おりの中で飼います。散歩の時も、リード(引き綱)は必ずつけましょう。

マナーを守り、環境美化に努めましょう

を携帯し、「ふん」は必ず持ち帰りましょう。

鳴き声・悪臭に用心
 無駄に吠えないようにしつけましょう。鳴き声などで周りの人に迷惑を掛けることがあります。ストレスがたまらないように適度に運動させましょう。また、飼っている場所を清潔にするように心掛けましょう。

犬・猫を捨てない
 捨てることのないように十分考えてから飼いましよう。子犬や子猫が生まれても、育てられ



ないと分かっているときは、小さな命を大切にしない不幸な動物を増やさないためにも、飼い主の責任で避妊や去勢手術を受けさせましよう。

動物を公園などの公共の場所などに捨てることや虐待をした場合は、「動物の愛護及び管理に関する法律」により罰せられます。

- ※ 動物をみだりに殺し、または傷つけた者は、1年以下の懲役、または100万円以下の罰金、捨てた遺棄者は、50万円以下の罰金です
- どうしても飼えなくなった場合には、責任を持って新しい飼い主を見つけましよう。
- 詳しいことは、健康課予防係 ☎内線76207、白沢町市民課保健福祉係 ☎内線33、利根町市民課保健福祉係 ☎内線42へ。

人権ってなんだろう⑤⑤

子どもの権利条約採択20周年を迎えて

2009(平成21)年11月20日、日本は、国連子どもの権利条約の採択から20周年を迎えました。この20年間で子どもの人権擁護の理念が最も浸透し、具体的な取り組みが見えてきたのは、児童福祉の分野であると思います。

かつては、哀れな境遇に生まれた子どもの人生は惨めであって当然だ、それを保護してあげるのだからありがたく思え、という劣等処遇の考え方が蔓延していました。声を上げることのできない子どもたちは、この社会の最大の弱者として、片隅でうずくまっていた必要ありませんでした。

しかし、子どもも一人の人間であり、権利の主体であるという子ども観に支えられ、子どもは親の所有物ではない、親の虐待から子どもを救わなければならない、という考え方が芽生え始めたのです。

また、親から引き離された子どもたちが暮らす児童養護施設での子どもの人権状況にも社会の関心が向けられるようになり、傷つけられた子どもの権利回復の重要性が認識されるようになってきました。

人権とは、人間の尊厳を支える理念です。誰もが自分の人生の主人公として生きる権利があります。子どもが、自分の存在を大切なものと受け止めて生きられる関係を保障すること、子どもの人権救済の目的は、ここにあります。

※人権擁護協会発行「人権のひろば」72号より転載

社会教育課社会教育係 ☎内線3334

健康増進計画 「健康ぬまた21」を策定

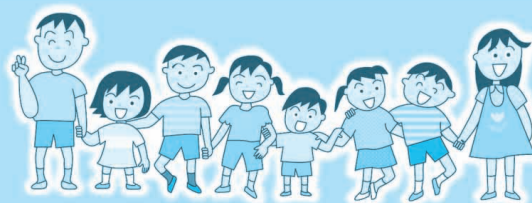

この計画は、生活習慣病の発症を予防する「二次予防」に重点を置き、市民一人一人の取り組みによって、健康で元気な沼田市が実現できるように、健康づくりを推進するための指針を示したものです。

計画書は、健康課、白沢町・利根町市民課で閲覧できます。また、市ホームページ(<http://www.city.numata.gunma.jp>)にも計画の内容が掲載してありますので、ご覧ください。

※今後、市が行う健康教室などの保健事業でも、計画についてお知らせしていきます

平成23年度 職員募集

市と利根沼田広域市町村圏振興整備組合では、来年4月1日採用の職員を募集します。



市職員

- 職種
 - ▽一般事務職 5人程度
 - ▽一般事務職(身体障害者対象) 若干名
 - ▽保育士職 若干名
- 受験資格
 - ▽一般事務職 昭和54年4月2日以降に生まれた人で、大学を卒業した人
 - ▽保育士職 昭和56年4月2日以降に生まれた人で、短大、または一定要件を満たす専修学校、各種学校を卒業した人
 - ▽一般事務職 昭和58年4月2日以降に生まれた人で、高校を卒業した人、または大学入学者資格検定に合格した人

- ▽一般事務職(身体障害者対象) 昭和48年4月2日以降に生まれた人で、次のすべての要件に該当する人
 - ◇身体障害者手帳の交付を受け、その障害の程度が1級から6級の人
 - ◇自分で通勤ができ、介助者無しで職務遂行が可能な人
 - ◇介助者無しで、10ポイント程度の活字印刷文による筆記試験と口頭による面接試験に対応できる人
- ▽保育士職 昭和56年4月2日以降に生まれた人で、保育士資格のある人、または来年3月31日までに取得見込みの人

- 試験の方法
 - ▽第一次試験 9月19日(日)
 - ▽試験科目 教養試験(保育士職は専門試験)、作文試験および適応性検査
 - ※教養試験は、卒業区分ごとに内容が異なります
 - ▽第二次試験 第一次試験合格者を対象に10月中旬に面接試験を実施します
 - ▽合格および採用 第二次試験

- 合格者を採用候補者名簿に登録し、その中から任命権者が採用を決定します
- 給与、勤務条件など 試験案内をご覧ください
- 申し込み手続き
 - ▽試験案内と申込書の請求 総務課職員係でお受け取りください。郵送での請求もできます。また、市ホームページからもダウンロードできます
 - ▽提出書類 所定の採用試験申込書と受験票、学業成績証明書、障害等確認書(身体障害者)、保育士は資格証の写し、または資格取得見込み証明書
 - ▽提出方法 直接、または郵送で総務課職員係へ
 - ▽受付期間 7月7日(水)から8月6日(金)までの午前8時30分から午後5時15分(土・日曜日、祝日を除く)
 - 詳しいことは、同係☎内線3214へ。
- 利根沼田広域市町村圏振興整備組合職員
 - 職種
 - ▽消防士 5人程度
 - 受験資格
 - ▽高校卒業程度の学力があること▽昭和60年4月2日から平成5年4月1日
- 申込書の請求先・提出先
 - 利根沼田広域市町村圏振興整備組合事務局(上原町1801・2利根沼田文化会館4階)
 - 受付期間 7月20日(火)から8月6日(金)までの午前9時から午後5時までに本人が持参(土・日曜日、祝日を除く)
 - 詳しいことは、同事務局☎3691へ。

指定管理者を募集

市では、来年度から次の施設を管理する指定管理者を募集します。



- 施設名 沼田市玉原野外活動施設「センターハウス」
- 指定期間 平成23年4月1日～平成28年3月31日
- 応募資格 指定期間中、安全かつ円滑に施設を管理運営できる法人やその他の団体
- 業務内容 施設の運営と維持管理に関する業務など
- 書類配布 7月15日(木)から30日(金)までの平日、午前8

- 時30分から午後5時15分までの間に商工観光課で配布
- 現地説明会 応募書類や業務内容の詳細説明と施設確認などを行います。応募予定者は必ず出席してください。事前に申し込みが必要です
- ▽とき 8月26日(木)午後2時
- ▽ところ 沼田市玉原野外活動施設「センターハウス」
- 応募登録 8月26日(木)から9月3日(金)までの平日、午前8時30分から午後5時15分までに、申込書を商工観光課へ提出してください。郵送の場合9月1日(水)の消印有効
- 書類提出期間 9月6日(月)から24日(金)までの平日、午前8時30分から午後5時15分までに、商工観光課へ提出してください。郵送の場合は9月22日(水)の消印有効
- 詳しいことは、商工観光課 光リゾート係☎内線32506へ。



- 施設名 サラダパークぬまた
- 指定期間 平成23年4月1日～平成28年3月31日
- 応募資格 指定期間中、安全かつ円滑に施設を管理運営できる法人やその他の団体

- 業務内容 施設の運営と維持管理に関する業務など
- 書類配布 7月26日(月)から8月6日(金)までの平日、午前8時30分から午後5時15分までの間に農政課で配布
- 現地説明会 応募書類や業務内容の詳細説明と施設確認などを行います。応募予定者は必ず出席してください。事前に申し込みが必要です
- ▽とき 8月24日(火)午後1時30分
- ▽ところ サラダパークぬまた
- 応募登録 8月24日(火)から9月3日(金)までの平日、午前8時30分から午後5時15分までに、申込書を農政課へ提出してください。郵送の場合

- は、9月1日(水)の消印有効
- 書類提出期間 9月13日(月)から24日(金)までの平日、午前8時30分から午後5時15分までに、所定の様式により農政課へ提出してください。郵送の場合は9月22日(水)の消印有効
- 詳しいことは、農政課企画係☎内線3232へ。
- 「指定管理者制度」
 - この制度は、市民サービスの向上と経費の縮減を図ることを目的として、市が指定する民間企業などが公共施設の管理を行うものです。

林副市長を再任

任期満了に伴い、林義夫さん(下久屋町・65歳)が、議会の同意を得て7月1日付で再任されました。

林さんは、市職員を退職後、平成17年4月に

収入役就任。平成18年7月に助役就任。平成19年4月から副市長として、星野市長を補佐し、市の発展と円滑な行政運営のため、活躍されています。

監査委員に 鴻田武夫さん就任

本市の監査委員の定数は、法律で2人と定められており、有識者と市議会議員から選出され、それぞれ議会の同意を得て選任されています。

今回、有識者から選任されていた代表監査委員の高橋次次さんが、6月12日をもって任期満了を迎え、後任として、鴻田武夫さん(材木町・68歳)が6月13日付で就任されました。

7月12日(月)～21日(水) 夏の県民交通安全運動



○高齢者の交通事故防止

高齢者が出掛けるときは、自動車などに十分注意するよう「声掛け」をしましょう。また、夕暮れ時や夜間に外出するときは、明るい色の服装や反射材を着用しましょう。

○飲酒運転の根絶

運転者・同乗者は、飲酒運転の危険性と反社会性を認識し、飲酒運転を絶対にしない、させない強い決意を持ちましょう。

○すべての座席のシートベルトとチャイルドシートの正しい着用の徹底

運転者は、自らがシートベルトを正しく着用するとともに、同乗者(助手席・後部座席)にも正しく着用させましょう。また、幼児、児童を同乗させるときは、子どもの発育に応じたチャイルドシートやジュニアシートを正しく使用しましょう。

交通ルールを守り、交通事故の無い明るい社会づくりに努めましょう。
詳しいことは、環境生活課生活係☎内線77351へ。

「第4回高齢者しあわせドライブ100」の参加者を募集します

募集期限 8月31日(火)

無事故無違反チャレンジ期間 9月23日(木)から12月31日(金)までの100日間

参加資格 ◇県内に居住し、自動車などを運転する人で構成した3人1組のチーム◇3人のうち1人以上は9月23日(木)現在で65歳以上の人◇チームリーダーは65歳以上の人◇9月23日(木)より前の違反・事故歴は問いません
※各チームで無事故無違反を目指すために交通安全に向けた取り組みを行うこと(地域の交通安全教室に参加、夜間に反射材の着用、早めのライト点灯など)

参加費 無料

応募方法 参加申込書(環境生活課生活係、白沢町・利根町市民課、各地区公民館などにあります)に必要事項を記入し、県交通政策課しあわせドライブ係(〒371-8570前橋市大手町1-1-1)へ
詳しいことは、同係☎027(226)2388へ。

下水道への積極的な接続をお願いします 上下水道課☎8811

■環境にやさしい下水道

下水道は、皆さんの快適な生活環境を確保し、住みよい町づくりの基盤となるとともに、河川などの水質汚染を防ぎます。

■水洗化は3年以内に

下水道が使用できるようになった区域では、3年以内にくみ取り便所を水洗便所にすることが、また、浄化槽を使用している場合は、速やかに下水道に接続することが、建物所有者に義務付けられています。

なお、家屋の新築以外で市から水洗便所改造資金を借り入れる場合は、工事1件につき40万円以内(実際に掛かる金額)の無利子の貸し付けを受けられます。

■申し込みは指定工事店へ

市の指定工事店は、排水設備の申請や資金借り入れの申請手続き、施工までを市の指導と検査を受けながら責任を持って行います。

できるだけ早めに切り替え工事をご検討ください。



～日ごろの訓練成果を披露～

消防ポンプ操法競技会結果

総務課消防防災係☎内線3362

5月16日(日)に市消防団消防ポンプ操法競技会、6月6日(日)には、利根沼田消防ポンプ操法競技会が、沼田公園グラウンドで行われました。各競技会の結果は次のとおりです。

～さらなる頂点を目指して～

利根沼田消防ポンプ操法競技会ポンプ車の部で、準優勝した第1分団第4部は、8月21日(土)に、県消防学校(前橋市)で行われる県消防ポンプ操法競技大会に出場します。

市競技会結果	
○ポンプ車の部	優勝 第1分団第1部A
	準優勝 第4分団第1部
	努力賞 第1分団第4部A
○小型ポンプの部	優勝 第6分団第2部
	準優勝 第6分団第3部
	努力賞 第4分団第3部
	第4位 第3分団第2部
利根沼田競技会結果	
○ポンプ車の部	優勝 昭和村第4分団
	準優勝 第1分団第4部
	第3位 第1分団第1部
	第4位 第4分団第1部
○小型ポンプの部	優勝 昭和村第2分団
	準優勝 第4分団第3部
	第3位 第6分団第3部
	第4位 第6分団第2部
	第7位 第3分団第2部
個人表彰	
○ポンプ車の部	3番員 第4分団第1部
	片野正男さん
○小型ポンプの部	※ポンプ車の部9チーム、小型ポンプの部10チームが参加。
	本市からは、市競技会上位入賞チームが参加

たんばらラベンダーパークがオープンしました 商工観光課観光リゾート係☎内線3254

たんばらラベンダーパークが、6月26日(土)にオープンしました。7月中旬から5万株のラベンダーが本格的な見ごろを迎えます。リゾートセンターでは「第13回玉原高原と沼田の四季フォトコンテスト入選作品展」を開催しています。

■開園期間 8月29日(日)まで

■入園料 1,000円(小学生以下無料)

■夏山リフト

大人(中学生以上) 片道450円、往復700円

小学生 片道350円、往復600円(未就学児無料)

～市民優待券をご利用ください～

今年も区長を通じて、たんばらラベンダーパーク市民優待券(入園券4枚つづり)を各世帯1枚ずつ配布します。

たんばらラベンダーパーク行きバス運行のご案内
沼田駅・たんばらラベンダーパーク間の一般乗り合いバスを運行します。西倉内町交差点北側に停留所を設置し、北回り環状線を通りラベンダーパークを経由、玉原センターハウスを終点としています。

■行き先表示 たんばらラベンダーパーク行き

■運行日 7月3日(土)から8月22日(日)までの毎日

■運行時刻

沼田駅発→たんばら着	たんばら発→沼田駅着
9:40	10:30
10:40	11:30
12:15	13:05
13:10	14:00
14:10	15:00
15:10	16:00
16:15	17:05
17:10	18:00

■運賃(片道) 大人1,000円、小人500円



大切な「命」を守るために
 防災・防犯フェア
 6月13日(日)

保健福祉センターでは、自然災害体験車による土石流と火砕流を3D体験できるコーナーやユニホームを着用して救急車やパトカーなどと一緒に記念撮影するコーナー、防犯クイズ、はしご車や消防車の放水体験などのイベント、また、防災講演会などが行われ、大勢の親子連れが訪れました。

青空の下、元気にウォーキング
 第41回市民体力づくり歩け歩け運動大会
 6月6日(日)

今年で41回目となるこの大会には、早朝から総勢311人の参加者が集まり、升形小学校を発着点とする約6.0キロメートルのコースを、自分たちのペースで元気に歩きました。歩き終えた参加者全員には記念バッジが贈られるなど、さわやかな一日となりました。



大きく元気に育って
 ブナ幼木移植・自然観察会
 6月20日(日)

利根沼田自然を愛する会は、玉原高原のブナ林を再生するため、幼木移植を行いました。今年で10回目となる移植作業には、市民や尾瀬高校の生徒などおよそ50人が参加。その後、会員が案内役となり自然観察会も行われました。

市ホームページでも、イベント結果などを紹介しています。ぜひ、ご覧ください。

めまたアウトさんぽ

YOROZU
 よろずとーく 40
TALK

しらさわ赤りんごおはなし会
 会長
鳥山 洋子さん(白沢町高平)
 Yoko Toriyama

子どもたちと触れ合えることが一番の魅力ですね。読み聞かせに来てくれた子どもたちが小学校で青りんごクラブに入り、スペシャルおはなし会で発表したり、中学生になっても手伝ってくれます。何より、子どもたちの成長を肌で感じられるのがうれしいですね」

昭和63年結成のしらさわ赤りんごおはなし会の会長を務める鳥山さん。同会は、例会会やスペシャルおはなし会を開催するほか、白沢小学校で読み聞かせを行っている。会員は14人。

「みんな仕事を持っていますし、母であり、主婦ですので、忙しいですが、協力しながら活動しているのがうれしいですね」



昨年のサマースペシャルおはなし会

「お孫さんと一緒に参加している会員もいますよ。子育て中のお母さんに参加していただけたら、きっと楽しんでもらえると思います」

今月10日、21回目のサマースペシャルおはなし会を開催し、練習や準備も大詰めを迎えている。「人形劇や大型紙芝居を上演します。会員が台本を書いたり、色を塗ったりして、4月から準備を進めてきました。皆さんに足を運んでもらいたいですね」

今後も、活動の輪をさらに広げていきたいと話す鳥山さん。

「もつともつ」といろいろな場所へ行って、読み聞かせを広げたいです。会員みんなが楽しむことで、読書の楽しさが伝わったらいなと思います。子どもたちの笑顔がたくさん見られるような活動をしていきたいですね」

われら いきいきサークル 203

しらさわエコキッズクラブ (会員数28人)

代表サポーター **阿部 倫典**さん
 (連絡先 ☎ 2333)



平成12年1月、環境に興味のある子どもたちを中心としたグループ、「しらさわエコキッズクラブ」が発足しました。自分たちが暮らす地域の自然環境や生活環境をより良くするため、ごみ問題を大きなテーマとしてサポーターと一緒に活動しています。楽しみながら環境の勉強ができることが魅力です。ポイ捨て&不法投棄禁止看板の作製と設置、ふるさと夕涼み会では、廃油を使ったたろうそく作りなど、いろいろな環境活動に取り組んでいます。

7月・8月
おはなしポケット

7月17日(土)「じごくのそうべい」
8月7日(土)「くれよんくろくん」

とき 午後2時30分
ところ 図書館3階おはなしのへや

情報ステーション

電話番号は、
市役所 ☎23 2111
白沢町振興局 ☎53 2111
利根町振興局 ☎56 2111

お知らせ

7月10日(土)午後1時オープン
みんなで行く市民プールへ

流れるプールやウォーターズ
ライダーで思い切り楽しもう！
利用時間

月～金曜日 午前11時～午後5時
土・日曜日、祝日と7月21日
(水)～8月24日(火) 午前10時
～午後5時
無料開放日

▼7月10日(土)午後1時～5時
▼8月8日(日)の市民体育大会
(水泳の部)終了後、午後2時
ごろ～5時

詳しいことは、市民プール管
理事務所 ☎7373、または
体育課(市民体育館内) ☎94
44へ。

歌の森 TAMBARA

さわやかなラベンダーの香り
と高原の風を感じながら、アマ
チュアバンド演奏を聴き、懐か
しいポップスを歌いませんか。
とき 7月19日(月)午前11時
ところ たんばらラベンダーパ
ーク

家屋調査を行います

新築や増築した家屋の固定資
産税の評価額を算定するために
市職員が家屋調査に伺いますの
で、ご協力をお願いします。
家屋の全部、または一部を取
り壊した場合、店舗や住宅をほ
かの用途に変更した場合も調査
に伺いますので、ご連絡をお願
いします。

詳しいことは、税務課資産税
係 ☎内線3146へ。

男女共同参画社会に関する 市民意識調査にご協力を

市では、性別にかかわらず、
個性と能力を発揮できる社会の
実現を目指し、第2次男女共同
参画計画の策定に取り組んでい
ます。この計画の基礎資料とし
るため、市民意識調査を実施し
ますので、調査用紙が送付され
た人は、ご協力をお願いします。

提出期限 7月12日(月)
詳しいことは、交流推進課協
働推進係 ☎内線76212へ。

7・8月の 図書館の特集コーナー

昨年、核廃絶を訴えた演説で、

先の大戦で、外地などに派遣
され、戦時衛生勤務に従事され
た旧日本赤十字社看護看護婦と
旧陸海軍従軍看護婦の人(慰労
給付金受給者は除く)に対して、

米国のオバマ大統領がノーベル
平和賞を受賞しました。最近で
はNPT再検討会議が行われる
など、核軍縮に向けて世界が少
しずつ動き出しています。
核兵器などに関する資料を集
めますので、核なき平和な世界
について考えてみませんか。
ところ 図書館2階一般閲覧室
テーマ 核兵器なき世界を
詳しいことは、同館 ☎05
50へ。

7・8月は 愛の血液助け合い運動月間

輸血に必要な血液はすべて献
血によって確保されています。
すべての血液製剤を国内の献血
によって確保する体制を目指
し、全国一斉に「愛の血液助け
合い運動」を実施しますので、皆
さんのご協力をお願いします。
詳しいことは、健康課予防係
☎内線76206へ。

旧日本赤十字社看護看護婦・ 旧陸海軍従軍看護婦の皆さんへ

先の大戦で、外地などに派遣
され、戦時衛生勤務に従事され
た旧日本赤十字社看護看護婦と
旧陸海軍従軍看護婦の人(慰労
給付金受給者は除く)に対して、

参加費 無料
※ラベンダーパーク入場料とり
フト利用料は、別途必要
詳しいことは、商工観光課観光
リゾート係 ☎内線3254、また
は市音楽協会 ☎2976へ。

懐かしい「黄金バット」や「み
つばちマーヤ」などの紙芝居作
品のほか、幻燈機用ガラス絵
(幻燈絵などを展示します)。
とき 7月26日(月)から8月13
日(金)までの午前9時～午後
4時(土・日曜日を除く)
ところ 白沢公民館3階展示室
入場料 無料
詳しいことは、白沢町教育支
所 ☎2291へ。

県立土屋文明記念文学館提供 紙芝居展開催



ひろと 博斗くん (2歳10カ月)
★アイドル登場★
食べることが大好きなひろく
ん。好き嫌い無く、何でも食べ
られます。兄のはるとくんとは、
三輪車や追いかけて、水遊び
などで元気に遊びます。家族思
いで、ちよっぴり泣き虫な、心
優しい男の子です。(戸鹿野町)

奥利根水質浄化センター
よみがえる水夏休み親子教室
とき 7月23日(金)午後1時30
分
ところ 奥利根水質浄化センタ
ー会議室(下川田町)
※現地集合

第17回 白沢ふるさとまつり

とき 7月25日(日)午後2時～4時
ところ 道の駅「白沢」内おまつり広場
内容 町内各地区みこしの共演、地域
特産物や飲食物の提供など、楽しい
イベントが盛りだくさんです



白沢町総務課総務振興係 ☎内線13

内閣総理大臣名の書状を贈呈し
ています。
請求期限 来年3月31日
※請求書は、社会福祉課(東原
庁舎1階)の窓口にあります
詳しいことは、社会福祉課社
会係 ☎内線77242、または
総務省大臣官房総務課管理室 ☎
03(5)253(5)182へ。

社会を明るくする運動 君の声を聴かせて

社会を明るくする運動が、7
月1日から1カ月間、全国一斉

に展開されます。
今年で60回目を迎えるこの運
動は、犯罪や非行の防止と罪を
犯した人たちの更生に理解を深
め、それぞれの立場で力を合わ
せ、犯罪や非行のない明るい社
会を築こうとする運動です。

立ち直りを支える取り組みに
ついての理解促進、犯罪や非行
をした人の就労支援を重点目標
に、活動を展開していきますの
で、ご協力をお願いします。
詳しいことは、社会福祉協議
会 ☎1990へ。

平和の鐘を鳴らそう

沼田ユネスコ協会では、7月
19日の「民間ユネスコ活動の日」
に関連して平和の鐘を鳴らしま
す。興味のある人は、ぜひご参
加ください。
とき 7月26日(月)午前9時～
9時30分
ところ 金剛院(坊新田町)
詳しいことは、沼田ユネスコ
協会事務局(社会教育課内) ☎内
線3334へ。

8月の巡回移動図書館の日程		
8月	と	き
11日(水)	10:00～11:00 11:00～11:30 11:30～12:00	10:20～10:40 10:40～11:10 11:10～11:40
12日(木)	9:50～10:20 10:20～10:50 10:50～11:20	10:15～10:35 10:35～11:05 11:05～11:35
17日(火)	10:00～10:30 10:30～11:00 11:00～11:30	10:25～10:55 10:55～11:25 11:25～11:55
18日(水)	10:45～11:15 11:15～11:45 11:45～12:15	10:30～11:00 11:00～11:30 11:30～12:00
19日(木)	9:50～10:20 10:20～10:50 10:50～11:20	10:15～10:45 10:45～11:15 11:15～11:45
20日(金)	10:15～10:45 10:45～11:15 11:15～11:45	10:30～11:00 11:00～11:30 11:30～12:00
24日(火)	10:30～11:00 11:00～11:30 11:30～12:00	11:00～11:30 11:30～12:00 12:00～12:30
25日(水)	10:30～11:00 11:00～11:30 11:30～12:00	11:00～11:30 11:30～12:00 12:00～12:30
26日(木)	10:30～11:00 11:00～11:30 11:30～12:00	11:00～11:30 11:30～12:00 12:00～12:30
31日(火)	2:00～2:30 2:30～3:00	2:20～2:50 2:50～3:20

図書館の休館日 7月5.12.19.26.30日 / 8月2.9.16.23.27.30日

お知らせ

下水道排水設備工事責任技術者資格認定共通試験

とき 10月17日(日)午前9時～正午
 ところ 高崎経済大学(高崎市上並榎町1300番地)
 受験料 8500円
 申込用紙の配布・申込期間 8月2日(月)～31日(火)
 受付窓口 上下水道課下水道係
 または白沢町産業建設課上下水道係、利根町建設上下水道課上下水道係
 詳しいことは、上下水道課下水道係 ☎8811へ。

ふれあい福祉センター
 ☎23 3497
8月の休館日
 2. 9. 16. 23. 30日
 ふれあい福祉センター健康相談
 と き 7月9日(金)・8月10日(火)
 午前10時～11時30分
 内 容 血圧測定・握力測定
 栄養相談(7月のみ)

下水道排水設備工事責任技術者更新講習

下水道排水設備工事責任技術者資格制度の改正により、資格の有効期限が5年と定められました。平成19年度以前に資格を取得した責任技術者の人は、本改正に伴う経過措置として講習の受講が必要となり、平成24年までに講習を受講することになりました。
 講習を受講しないと資格が失効されますので、資格更新の状況などを確認してください。
対象者 免状番号2851番～4350番、前年度対象者で未受講の人(対象者には、下水道協会県支部から自宅へ関係書類が郵送されます)
申し込み 7月30日(金)までに下水道協会県支部へ
受講日 8月27日(金)、または9月24日(金)
 ※免状番号が2851番より前で、未受講の責任技術者がいる場合は、上下水道課下水道係へお問い合わせください
 詳しいことは、同係 ☎8811、または下水道協会県支部事務局 ☎027(321)1263へ。

募集

夏休みにチャレンジ!

発明くふう作品募集

発明くふう意欲の向上を目的に、発明くふう展を開催します。日ごろ考えているアイデアを形にして、出品してみませんか。
応募資格 小学生以上の市民
申し込み 9月1日(水)までに
 商工観光課工業振興係へ
○第42回発明くふう展
 とき 9月23日(木)から30日(木)までの午前8時30分～午後5時15分
ところ 中央公民館展示ホール
 詳しいことは、同係 ☎内線3255へ。



りんたろう 大坪 凜太郎くん (3歳)
★アイドル登場★
 おじいちゃんが作ってくれた庭の砂場やブランコで、大好きなりりかお姉ちゃんと仲良く遊ぶりんたろうくん。仮面ライダーのような、格好いい正義の味方になるため、毎日、パパとの特訓は欠かせません。(沼須町)

地球温暖化防止ポスター・標語募集

「地域で取り組む地球温暖化防止」をテーマに、ポスターと標語を募集します。
 12月には、表彰式と作品展を開催する予定です。
応募作品 一人1点。自作で未発表の作品に限る
応募資格 高校生以上の市民
申し込み 9月13日(月)までに
 所定の応募用紙で環境生活課環境係へ
応募用紙の設置場所 市役所、東原庁舎などの市有施設
 ※市ホームページからもダウンロードできます
 詳しいことは、同係 ☎内線7372へ。

親子施設見学会

市では、子どもたちの夏休みを利用して、市内の主な公有施設を巡る「親子施設見学会」を実施します。親子の触れ合いを深めながら、楽しい一日にしてください。
 とき 7月29日(木)・30日(金)の2回、午前8時45分市役所集合・見学開始、午後3時市役所帰着・解散予定
見学コース(予定) 市役所→市庁舎→中央消防署→沼田警察署→サラダパークぬまた森林の館(昼食)→清掃工場→市役所
 ※移動は、市有バスを利用します
対象 市内在住の小学生とその保護者で、全コース見学可能な人(必ず保護者同伴で。幼児の参加はご遠慮ください)
定員 1回につき12組24人(定員になり次第、締め切り)
参加費 無料(昼食は、各自で用意。サラダパークぬまたを利用します)
申し込み 7月12日(月)から電話で秘書課広報聴係へ
 詳しいことは、同係 ☎内線3225へ。

おやこニューススポーツ講習会

自然の中でニューススポーツを体験してみませんか。
 とき 7月17日(土)午前9時30分～正午(午後は、参加者無料開放)
 ※雨天中止
ところ ニューススポーツ広場
種目
 ① グラウンドゴルフ
 ② 各種ニューススポーツ(ターゲットバードゴルフ、ディスクゴルフ、ディスクゲッター9、輪投げ)
対象 市内在住の小学生と保護者
定員 50人
講師 市体育指導委員



山崎 航汰くん (3歳) ★アイドル登場★

こうちゃんは、散歩が大好き。いろいろな生き物や変わった形の石などを探して遊びます。最近はお兄ちゃんと一緒にサッカーや縄跳びにもチャレンジ。とにかく明るく活発で、元気いっぱいの子です。(薄根町)

その他 用具は主催者で用意
申し込み 7月13日(火)までに
 電話で体育課(市民体育館内)へ
 詳しいことは、同課 ☎9444へ。

ひとり親家庭の皆さん 夏休みは東京デイズニールン

とき 8月8日(日)
対象 母子家庭・父子家庭の親子、寡婦
 ※親だけ、子だけの参加はできません
定員 135人
参加費 大人6000円(母子会員は5500円)、中・高校生4000円、小学生・幼児4歳以上3000円、幼児4歳未満1000円

申し込み 7月15日(木)から参加費を添えて母子会事務局(社会福祉課子育て支援係、または社会福祉協議会白沢支所、利根支所)へ
 ※15日(木)と16日(金)は、午前8時から午後6時まで受け付け
 詳しいことは、同事務局 ☎内線77258へ。

小中学生夏休み 利根実業おもしろ体験講座

とき 8月12日(木)午前9時～午後3時
ところ 利根実業高校
講座 そばうち体験/森林体験/ペットボトルロケット製作
対象 利根沼田地区在住の小中学生と保護者

のびのび学級育児教室

お子さんと一緒にスキンシップを図りながら、仲間づくりをしませんか。

とき	内容
① 8月26日(木)	お友達になりましょう
② 9月16日(木)	たのしい工作
③ 10月14日(木)	簡単おやつをつくろう
④ 11月11日(木)	からだを動かそう
⑤ 12月9日(木)	クリスマス会

※時間は、午前10時～11時30分(10月は午後2時まで)

ところ 利根保健福祉センター
対象 市内在住の1歳から入園前までの幼児と保護者
参加費 無料
定員 20組(先着順)
申し込み 8月18日(水)までに
 利根町市民課保健福祉係へ
 詳しいことは、同係 ☎内線43へ。



福祉教育サポーター養成講習会

学校を訪問し、地域とのつながりを深めながら児童・生徒の福祉体験学習を支援するボランティアを養成するため、講習会を開催します。
 とき ① 7月26日(月)午後1時

参加費 1000円(材料費)
定員 各講座20人(先着順)
申し込み 7月15日(木)から30日(金)までに電話で利根実業高校へ
 詳しいことは、同校 ☎31131へ。
福祉教育サポーターとして活動ができる人
受講料 無料
申し込み 7月16日(金)までに
 社会福祉協議会へ
 詳しいことは、同協議会 ☎1990へ。

家庭教育カウンセリング初級講座日程

月日	講座内容
9月7日(火)	開講式・オリエンテーション 「子どもの心を育てる」
9月14日(火)	「グループエンカウンター・人間関係づくり」
9月21日(火)	「子どもの心を理解する(その考え方と進め方)」
9月28日(火)	「心の問題の理解と援助」
10月5日(火)	「カウンセリングの考え方・進め方」
10月12日(火)	カウンセリング実習
10月19日(火)	カウンセリング実習
10月26日(火)	「自分の心を知る」
11月2日(火)	「子育て支援を考える」
11月9日(火)	「親子関係を学ぶ」 閉講式

家庭教育カウンセリング初級講座
子どもたちを取り巻く状況に目を向けると、心のケアを必要とする事例が増加しています。今、求められる課題は、人と触れ合うことの大切さを知ることや家庭の教育力向上です。初級講座は、より良い人間関係をつくることを目的として、

研究会員
修了証 日程の7割以上を受講した人に、修了証を授与
※修了者は、県生涯学習センター主催の指導者養成講座の受講資格が取得できます
申し込み 8月13日(金)までに電話で社会教育課社会教育係へ
詳しいことは、同係☎内線3334へ。

子どもセーフネットインストラクター養成講座
基礎講座 携帯電話やインターネットをめぐる現状と問題、各種ネット遊びサイト体験実習 実践のためのプレゼン指導
とき 7月26日(月)・27日(火) 午前9時～午後4時
実技講座 実践方式でのインストラクター講習会参加
とき 9月(実施予定)
上級講座 最近の子どものインターネット遊びの傾向と問題、フィルタリングの原理と今後の発展動向
とき 12月～1月(実施予定)
各講座共通
ところ 県庁101会議室
受講料 無料
定員 20人程度(申し込み多数)

放送大学10月入学生募集
放送大学は、テレビなどの放送を利用して授業を行う通信制の大学です。心理学・福祉・経済・歴史・文学・自然科学など、幅広い分野を学べます。働きながら学んで大学を卒業したい、学びを楽しみたいなど、さまざまな目的で幅広い世代、職業の人が学んでいます。資料は無料です。気軽にお問い合わせください。
出願期間 8月31日(火)
詳しいことは、放送大学群馬学習センター☎027(230)1085へ。

ホームヘルパー2級の勉強をして、あなたの力をご家庭、介護現場でいかしてみよう。
ホームヘルパー養成研修2級課程(予約受付開始します)
(通信制) **受講生募集(土・日コース)**
予定開講日 平成22年9月5日～12月19日 演習7日 実習4日
定員 20名
●お申し込みお問い合わせ
開催場所 **NPO法人 尾瀬なでしこの会**
〒378-0056 沼田市高橋場町4641-1番地
事業内容 学童保育 認可外保育(3歳以下) 訪問介護事業
電話 **22-0705** 加藤まで

結婚したい方!
地元で探す理想のお相手!
22年で1,000組目標 市民特典あり 専用サロンあり 会員期間なし
7月の無料相談会 3(土)・4(日)・17(土)・18(日)・19(祝)
今月のイベント **ボウリング&合コン** 7/11(日)14:00～
※ご両親様からの相談・出張相談・レクチャーも受付中
アクティヴクラブ群馬 婚活最新情報
☎0120-52-2508 E-mail:meebashi@actv.co.jp URL:www.actv.co.jp/

親と子の楽しい食育教室



食事は、心と体の栄養です。健康な体をつくるには、毎日の食事がとても大切です。親子で料理を楽しむながら、普段の食事を見直してみましょう。
とき 8月7日(土)午前10時～午後1時
対象 市内在住の幼児・小学生と保護者
定員 15組30人(先着順)
参加費 保護者500円・子ども100円
講師 食生活改善推進員

- 保健福祉センター開催分**
ところ 同センター3階調理実習室
申し込み・問い合わせ 健康課保健係☎内線76205へ
- 白沢町振興局開催分**
ところ 白沢創作館
申し込み・問い合わせ 白沢町市民課保健福祉係☎内線33へ
- 利根町振興局開催分**
ところ 利根保健福祉センター
申し込み・問い合わせ 利根町市民課保健福祉係☎内線42へ

お父さんのためのお弁当教室

とき 7月31日(土)午前10時～午後1時
ところ 保健福祉センター3階調理実習室
参加費 300円(家族の分を作る場合は、1人分につき大人300円、子ども200円が別に必要です)
定員 16人(先着順)
対象 市内在住で2～6歳(就学前)の子を持つ父親
申し込み 7月5日(月)から沼田恵保育園子育てセンターチャイルドハウスめぐみへ
※お弁当ができるまで、遊びながら待てる部屋を用意します
詳しいことは、チャイルドハウスめぐみ☎4163、または社会福祉課子育て支援係☎内線77258へ。

募 集

普通救命講習会

利根沼田広域消防本部では、救急車が到着するまでのわずかな時間に、その場に居合わせた人が適切に応急手当ができるように、AEDを取り入れた個人向けの普通救命講習会を開催します。
とき 8月22日(日)午前9時～正午(8時30分受け付け開始)



ところ 利根沼田広域中央消防署
定員 20人(先着順)
申し込み 午前8時30分から午後5時までに、最寄りの消防署へ(電話申し込み、土・日曜日可)

県営住宅入居のご案内

締め切り 8月20日(金)
※実技中心のため、動きやすい服装で参加してください
詳しいことは、中央消防署☎1734、東消防署☎2300、西消防署☎0002、または北消防署☎4349へ。

入居資格 現在、住宅に困っていて親族と同居する予定の人、または単身の高齢者や障害のある人(収入制限があります)

自衛官等採用試験

自衛官・一般曹候補生 18歳以上
申し込み 住所、氏名、年齢、職業、連絡先、応募動機を明記の上、郵送、ファクス、またはEメールで県生活文化部少子化対策・青少年課青少年育成係〒371-8570前橋市大手町1丁目1-1、ファクス027(226)2100、Eメールshoushikaka@pr.ef.gunma.jp
詳しいことは、同係☎027(226)2393へ。

募集説明会

上27歳未満の男女
航空学生 高卒(見込みを含む)21歳未満の男女
受付期間 8月1日(日)～9月10日(金)
とき 7月27日(火)午後2時～4時
ところ 中央公民館2階第1会議室
※試験日や試験会場は、自衛隊沼田地域事務所へお問い合わせください
詳しいことは、同事務所☎4111へ。

保健ガイド 8月

■対象：全域

種 目	実施月日	受付時間	対象者など	場 所
市民献血	8月3日(火)	午前10時～正午 午後1時～3時30分	16～69歳(65歳以上の人は、60～64歳の間に献血経験がある人に限ります)	白沢創作館
にこにこ健康相談	8月24日(火)	午前10時～11時30分	全地区。体脂肪率、血圧測定など	保健福祉センター
禁煙相談	月～金曜日(祝日を除く)	午前8時30分～午後4時(予約制)	禁煙意志がある喫煙者および家族など	保健福祉センター 利根保健福祉センター
母子健康手帳交付	月～金曜日(祝日を除く)	午前8時30分～11時30分	妊娠届出書を持参してください	
マタニティーセミナー	8月2日(月) 8月7日(土) 8月16日(月) 8月23日(月)	午後0時45分～1時(予約制：定員16人)	対象：初めて出産を迎える妊婦 申込期間：7月30日(金)まで	保健福祉センター

■対象：本庁・白沢町管内

健康診査	4カ月児	8月11日(水)	午後1時～1時45分	平成22年3月25日～4月20日生まれ	保健福祉センター
	10カ月児	8月10日(火)		平成21年9月21日～10月10日生まれ	
	1歳6カ月児	8月31日(火)		平成21年10月11日～10月31日生まれ	
	3歳児	8月17日(火)		平成20年12月13日～平成21年1月15日生まれ	
育児相談	エンゼルクラブ	8月25日(水)	午後0時45分～1時30分	平成19年4月20日～5月17日生まれ	保健福祉センター
	わんぱくクラブ	8月6日(金)	午前9時30分～11時	乳児(1歳未満)	
2歳児歯科相談は8月のわんぱくクラブ、2歳児歯科相談はお休みです					

■対象：利根町管内

健康診査	4カ月児	8月18日(水)	午前9時30分～9時50分	平成22年3月17日～5月18日生まれ	利根保健福祉センター
	10カ月児			平成21年9月～10月生まれ	
	1歳6カ月児			平成21年1月～2月生まれ	
	3歳児			平成19年7月～8月生まれ	
育児相談	こあらクラブ	8月5日(木)	午前10時～10時30分	乳幼児	利根保健福祉センター
	2歳児歯科相談	8月の2歳児歯科相談はお休みです			

問い合わせ先：健康課保健係 ☎内線76202、健康課予防係 ☎内線76207
白沢町市民課保健福祉係 ☎内線33、利根町市民課保健福祉係 ☎内線43

相 談

貸金業法が改正されました
借金の返済は一人で悩まず
早めに相談を

多重債務相談窓口

○市消費生活センター ☎1500(午前9時～正午、午後1時～4時)
※土・日曜日、祝日を除く
○県消費生活センター
平日 ☎027(223)3000
1(午前9時～午後5時)
土・日曜日(電話のみ) ☎027(226)2266(午前9時～正午、午後1時～5時)
○関東財務局前橋財務事務所
☎027(221)4495(午前8時30分～正午、午後1時～4時30分)
※土・日曜日、祝日を除く
詳しいことは、市消費生活センター ☎1500へ。

地デジ相談会

とき・ところ 7月26日(月)・27日(火)市役所市民ホール / 28日(水)白沢町振興局2階保健指導室 / 29日(木)保健福祉センター4階ホール / 30日

(金)利根町振興局ロビー
相談時間 午前10時～午後4時
※予約不要

※市役所と保健福祉センターでは、午前10時30分と午後1時30分に説明会も開催します
電話相談も受け付けています
受信相談地域専用電話 ☎027(202)1100

もの忘れ健康相談

認知症の予防は、日常生活の小さな変化に気づくことが大切です。「最近、もの忘れが多くな

7月の健康テレホンサービス

月	ビロリ菌と胃
火	急性胃炎と慢性胃炎
水	血尿
木	オシッコの出が悪い
金	食道静脈瘤
土・日	盲腸・虫垂炎

【直接相談タイム】直接医師が電話にでます。8日(木)小児科・眼科です。午後7時30分から9時まで。
☎027(234)4970を回すと約3分間の健康講話が聞けます。
<http://www.raijin.com/kenko/>

り心配」「どんな状態から、認知症と呼ぶの」と気になる人、気軽に相談ください。
とき 8月5日(木)①午前10時～午後1時30分
②午後1時30分
ところ 保健福祉センター3階相談室
申し込み 事前に高齢福祉課介護予防係へ
詳しいことは、同係 ☎内線76243へ。

こころの相談

眠れない、不登校、育児ノイローゼ、アルコール依存などの相談を受け付けています。
とき 毎月第1金曜日午後1時30分～4時30分
ところ 利根沼田県民局沼田保健福祉事務所
※事前に予約が必要です
詳しいことは、同事務所保健係 ☎2185へ。

自死遺族相談

家族を自死により失った遺族が、悩みを打ち明けることができます。定期的な相談窓口を開設しています。
とき 毎月第1火曜日午前9時～正午

ところ 県こころの健康センター
※事前に予約が必要です
詳しいことは、同センター ☎027(263)1166へ。

公正相談

とき 7月26日(月)午後1時～3時30分
ところ 保健福祉センター2階会議室
相談内容 相続・遺言、離婚に伴う養育費などの取り決め、金銭貸借、土地・建物貸借、任意後見契約などの公正証書による作成
※相談無料(公正証人が相談、秘密厳守)
申し込み 7月22日(木)までに前橋公正役場へ
詳しいことは、同役場 ☎027(223)8277へ。

篤 志

(敬称略)

社会福祉事業へ
▽木内栄一(石墨町) ↓3万円▽沼田商工会議所青年部(西倉内町) ↓3万5700円▽沼田茶道会(東原新町) ↓10万円▽沼田社交ダンス研究会(恩田町) ↓6万円

ぬまた 歴史 探訪 48

沼田市文化財調査委員 金井 竹徳

温情の代官
いがらしじゅうくろうただよし
五十嵐十九郎忠俣の墓
(西原新町・平等寺)

寛保2(1742)年、沼田の土岐治世の初代となる老中土岐頼詮公は、駿河国(静岡県)田中城より3万5千石を領して沼田藩主となった。石高の一部、1万4千石は、遠く美作国(岡山県)に飛び地としてあり、藩政は代官所が置かれ、代官により行われていた。
延享元(1744)年、28歳で代官となつた五十嵐十九郎忠俣は、延享3(1746)年9月、台風の大被害を受けた美作を訪れ、その被害状況の調査にあたった。当時、原村と称した豊原地区では農作物が全滅で収穫の見込みが無く、領民は困窮状態で救済を訴え、年貢の軽減を求め代官所に強訴する人も多勢あった。十九郎はこの現状を救うべく奔走し、実情を書状にし



五十嵐神社

て沼田藩へ報告した。また、延享4(1747)年には、村々を廻り荒れ地を調べたり、土地面積の改正を行つた。年貢の減免、未納分の年賦、そして、藩金5百両の5年年賦での貸し付けなどが約束され、領民たちは救われた。豊原では農民の困苦を懇願したが聞き入れられず、城を下がり切腹、血書を以つて再度嘆願し、願いを十九郎が果たしたと伝わり、その温情を子々孫々に語り継ぐため、十九郎が農民を憐れみとした山に「社」を建て「五十嵐神社」とし、神として祭り、その遺徳を顕彰している。昭和39(1964)年、神社前に頌徳碑が建てられた。平等寺には、宝暦6(1756)年12月2日没、法名「自観院釈寂道」の十九郎忠俣の墓が建てられている。



五十嵐十九郎忠俣の墓

とねしんの頼れるカードローン
とねしん きやつする
いままでに、お取引のない方もお申込みが可能です。簡単な書類のみでお申込みできます。
主婦、パート、アルバイトの方もOK
利根郡信用金庫

夏期特別パックメニュー
期間 8月31日まで
3時間の入館とお食事(サラダうどん or ぶっかけとろろそば)がセットで
1,000円 ※お子様は890円
近隣のGS、コンビニ、観光地などにてパック券を配布いたします ※一部配布していない場所もございます
自派高原温泉 望郷の湯 ☎0278-53-3939
<http://www.boukyou.com>