沼田浄水場更新事業スケジュール（案）
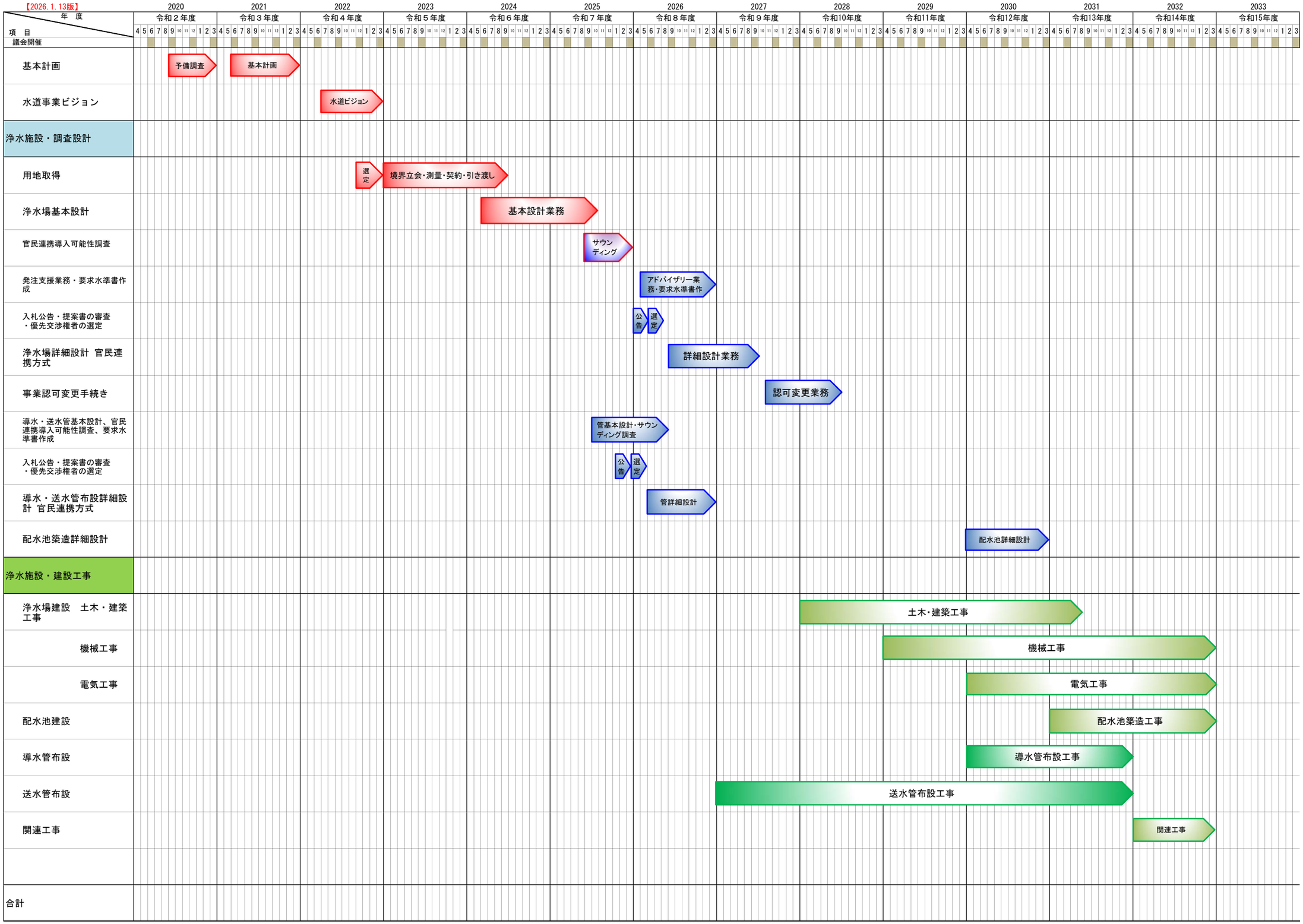
【2026.1.13版】