

【大洞流沼田吟詠会】

会長：小林 映子
設立：昭和32年4月
会員数：30名
連絡先：沼田市坊新田町 1053-5
TEL：0278-23-1614



60周年記念大会開催しました！

【インタビュー】小林さんに伺いました！

Q1. 活動の目的を教えてください。

沼田市で誕生し郷土をこよなく愛した故岸大洞先生が残された数多くの漢詩より日本・中国の歴史・文化を学び、吟剣詩舞を継承すること、会員の健康と相互の親睦を図り、地域文化の高揚に貢献することを目的としています。

Q2. どのようなことを目標にしていますか？

沼田市文化協会を始め群馬県吟剣詩舞道総連盟、さらに県内外の各行事に積極的に参加し、詩吟、詩舞、剣舞等を生涯学習の楽しみとして知っていただくことを目標にしています。



Q3. 日頃どのような活動をされているのですか？

- I. 定例練習会(月6回程度)
- II. 地域のイベントに参加
沼田市邦楽協会行事／利根沼田郷土芸能祭／
沼田市文化祭／利根沼田地域文化フェスティバル／
- III. 群馬県吟剣詩舞道総連盟発表会
- IV. 利根沼田社会福祉施設等友愛訪問／他団体との交流会

Q4. やりがいを感じる時はどんなときですか？

全国各地での素晴らしい活動を見習い、一丸となって啓蒙活動を進めているなか、県・東日本・全国のコクールの大会において好成績を収められた達成感や各地域で開催されるイベントへの参加による充実感と満足感を味わえるとき。



Q5. 今後の予定や、やってみたいことは？

昨年11月に創立60周年記念大会を盛大に開催することができました。今後は65周年大会開催を目標に、郷土の歴史、風景、文化などを主題にした漢詩を楽しみながら精進していくと共に、幼少年への詩吟・剣舞等の更なる普及に努めていきたいと考えています。

Q6. PRしたいこと・メッセージをどうぞ！

当会は群馬県吟剣詩舞道総連盟に加入し、同連盟主催の各種大会で活躍しています。特に剣舞では幼少年の部で群馬県、東日本地区で優勝、全国大会では5位に入賞した輝かしい歴史があります。
～只今会員募集中！まずは見学・体験してみませんか～
◀練習日：木曜日・金曜日(月各3回程度)▶
◀練習会場：テラス沼田6階音楽スタジオ(予定)▶



沼田市民活動拠点 コミュニティテラス

【開館時間】9:00～21:00
【休館日】年末年始
(その他臨時休館あり)
【電話】0278-25-3038
＜会議室・音楽スタジオ＞
日曜日・祝日は使用日の5日前までの申請が必要です

＜発行＞ 沼田市民活動センター ホットステーション「ぬまたん家」

・所在 〒378-8501 沼田市下之町888番地<テラス沼田6階>
・開所時間 月曜日～土曜日 9:00～19:00
・休所日 日曜日、祝日、年末年始(12月29日～1月3日)
・TEL 0278-22-8444
・FAX 0278-25-3028
・E-mail numatanchi@ia5.itkeeper.ne.jp

ホームページ



ホットニュース ぬまたん家 春号

令和5年4月17日発行

『みんなの発表会(展示会)』開催しました

令和5年2月16日(木)～18日(土) テラス沼田6階会議室において、ホットステーション「ぬまたん家」の利用登録団体2団体による作品展示での発表会を開催しました。



【フラワーアレンジメント花・美・和】

色鮮やかなプリザーブドフラワーや香り豊かなパヒュームフラワーなどを使用し、繊細に作成された様々な作品62点を展示していただきました。(会議室 601)

【学書クラブ】(会議室 602)

条幅や半紙などに力強く、また優しく書かれた作品30点の展示に併せて団体の紹介コーナーや体験コーナーなども設けていただき実施しました。



『みんなのパネル展』開催しました



令和5年2月1日(水)～28日(火) テラス沼田6階ロビーにおいて、市民活動登録団体33団体の既存パネルと団体紹介カードを展示しました。今回はカードの持ち帰りが102枚と前回の約4.5倍となり、団体活動に対する市民の関心、意識、理解を深めることができたものと感じています。
次回開催に向けては、パネル未作製の団体にも周知して、より多くの団体に参加していただけるよう働きかけたいと思っています。

ぬまたん家登録情報

登録団体数
204 団体

令和5年3月末現在

春号の内容

- みんなの発表会(展示会)開催しました
- みんなのパネル展開催しました
- なかまのかわら版(登録団体からのお知らせ)
- ぬまたん家登録団体の活動紹介(Vol.3)

中面・裏面を
ご覧ください





【思春期学習会】

思春期のお子さんへの対応は難しいですね。
 ・最近、言うことをきかなくなった。
 ・話をしてくれなくなった。
 ・反抗して、生意気なことを言うようになった。
 ・勉強しない。
 ・学校に行き渋るようになった。

ほんの少し言葉かけを工夫し、お母さんの視点を変えると、親子関係が変わってきます。私たちが経験してきました。悩み解決のヒントに出会うかもしれません。ご参加お待ちしております。

日時 4月25日(火)・5月17日(水)
 午後1:30~3:00
 会場 テラス沼田6階 コミュニティテラス会議室
 対象 小学校4年生以上のお子さんの
 お母さん向けの学習会です

問合せ先 河合 090-4722-0562
 公益社団法人スコレ家庭教育局

沼田市音楽協会

会員募集中
 個人、団体を問わず加入できます
 一緒に音楽文化を育てましょう!

問い合わせ先 伊藤重雄
 ☎24-4933

お祝出前
 上州沼田祝い隊

獅子舞 八木節 民謡踊
 大国天数え唄 日本舞踊
 南京玉すだれ など など

対象は
幼児～熟年

連絡先 長門
 080 6535 5316



女声合唱団 **野ばら会**
会員募集中

待ちに待った春がやってきました♪
 わたしたちと一緒に歌いませんか!
 歌の好きな方、是非見学にいらしてください。
 お待ちしております

練習日時...土曜日(PM1:30~3:30)
 月3回(不定)
 練習場所...旧日本基督教団
 沼田教会記念会堂(上之町)

お問い合わせ 小野 090-9010-8051
 高橋 24-4459

日本舞踊こども教室

新規募集

楽しく美しい踊りを中心に、
 伝統的な所作や着付け、
 礼儀作法を指導します。

▽対象 幼稚園～中学生
 ▽新規開講 6月初旬予定
 ▽お申し込み
5月10日締切

お問い合わせは 松浦あきの
 tomino.band@gmail.com
 090-9000-7857
 文化庁公認事業 代表・岡嶋稔子

沼田ウクレレ会

会員募集中
初心者大歓迎

練習日・練習会場(予定)
 ・毎月第2第4水曜日
 ・15時30分から17時00分
 ・テラス沼田6階 音楽スタジオ
 問い合わせ先 伊藤重雄
 ☎24-4933

歌とハーモニカクラブ

ハーモニカの音色で
 皆さんに笑顔と元気をお届けします♪

ご希望があれば
 訪問いたします。

ワクチンの効果が発揮され
 普段の生活に戻れることを
 祈っています。

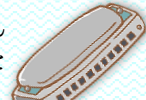

☎ 0278-23-0719
 携帯 090-4739-2690
 上級指導者 倉澤 和雄

「クビアカツヤカミキリ」の被害拡大

「クビアカツヤカミキリ」は、サクラやウメ、
 モモなどに寄生し、幼虫が木の中を食い荒らす
外来昆虫です。木を弱らせ、枯らします。
 県内では太田市など15市町村で7,000
 本以上の樹木被害が確認されています。
 成虫を見つけたら、その場で駆除し市環境
 課保全係に連絡してください。

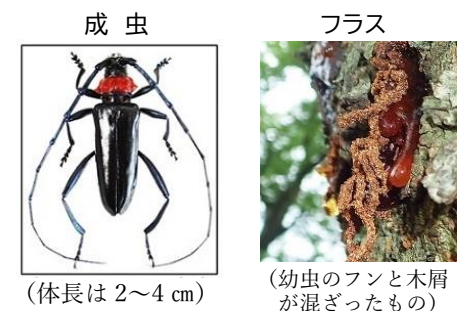

群馬県環境アドバイザー利根沼田連絡協議会

若草俳句会

会員募集



生きている証を俳句に!

例会:毎月第2月曜日
 午後1時30分から

連絡先 大島 和
 電話 090-5530-1424

健康社交ダンスの会員募集

4月から再開しています。
 健康のための社交ダンスを楽しみましょう!

とき:毎週火曜日(月4回以内)
 14時00分~15時00分
 対象:初心者および初級者
 会費:月額1,000円
 ところ:REI ダンススクール スタジオ
 (沼田市東原新町1838-3)

連絡先:健康社交ダンス「レインボー」
 幹事:大竹 俊夫 (090-5782-1548)
 (0278-22-3621)

ミニひまわり号 バスの旅

**車イスの方 ボランティア
 誰でも参加できます**

いつ 6月4日(日)9時出発
 沼田市保健福祉センター
 どこへ あしががフラワーパーク
 いくら バス代金 5,000円
 昼食は現地で自己負担
 しめきり 5月15日(月)必着

申し込み先
 木内 090-4838-0040
 野村 090-7800-0961

「友情列車」ひまわり号を走らせる
 利根沼田実行委員会

冬季間

「節電」にご協力いただき、
 ありがとうございました。

引き続き、無理のない範囲において、
 節エネにご理解、ご協力をお願いします。

利根沼田地区
 群馬県地球温暖化防止活動推進員

沼田書道協会

会員募集中

書道を愛する方
 初心者から上級者まで大歓迎



問い合わせ先 小池 龍實
 ☎23-4105

おはなしポケット

“こどもたちと絵本”がであう場所
 素敵なおはなしのせかいへお出かけください

場所:沼田市立図書館 4階 和室
 日時:午前10時30分~11時

5/6(土) えほん「まいごのたまご」
 5/20(土) かみしばい「おうさま さぶちゃん」
 6/3(土) えほん「わにさん どきどき はいしゃさん どきどき」
 6/17(土) えほん「2ひきのカエル」
 7/1(土) えほん「たなはたバス」
 7/15(土) えほん「おかしになりたい ピーマン」
 ~ この他にも えほん かみしばい あります ~
 おたのしみに!

沼田読み聞かせの会



絵手紙

会員募集



絵手紙クラブ(夢の会)

沼田切り絵愛好会 作品展

~綿貫はる子と仲間たち~

白と黒が織りなす切り絵の世界
 その魅力をご覧いただけます
 是非お出掛けください!

場所:利根沼田文化会館 4F 展示ホール
 日時:6月2日(金)~4日(日)

10時~17時
 *2日は13時から
 *4日は15時まで

主催:沼田切り絵愛好会
 入場無料

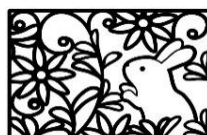

おもしろ学習塾

主催:上原おもしろ学習塾
 後援:沼田市, 上原町

令和5年5月16日(火), 6月20日(火),
 10月17日(火), 11月21日(火)の4回
 (13:30~15:40)上原町区民館です。

☆どなたでも参加可能です。
 ☆参加費は100円です。
 *詳しくは 22-3576(伊藤) まで



民謡踊りを楽しみませんか

皆様のお越しをお待ちしております。
 練習=火曜、13:00~市民体育館

沼田市フォークダンス協会民謡部
 TEL 080-1388-8425 深津

