

ぬまたブランド農産物認定者

ぬまたブランド農産物とは、本市の伝統や気候風土を生かした品種・栽培方法で生産され差別化が図れていることなどの認証基準を満たした農産物または加工品で、安心・安全でおいしい商品として審査会で認証された商品です。

(有)小林養蜂園
 利根町大原 1617-2 HP通販可
 8:30~17:30 ⑥元旦
 56-2401 Instagram
 てんぐーカードも可



(有)小林養蜂園の「珍しいハチミツ1本」抽選3人

応募方法 市HP応募フォームまたははがきに①郵便番号②住所③氏名④年齢⑤電話番号⑥広報紙の感想や要望を書いて応募
対象 市内在住、年度内に1回も当選していない人
受取方法 8月31日(木)までに直売所にて引き換え
締切 7月25日(火)必着
宛先・問合せ 〒378-8501 沼田市下之町 888 秘書課広報広聴係 ☎内線 4008

(有)小林養蜂園 - 利根町大原 -
代表 小林豊さん (写真中央)
 ハチミツ本来の味を届けたい



ぬまたの旬をクッキング No.33

枝豆とごぼうの甘辛炒め
 甘味にハチミツを使って栄養アップ
 沼田市クックパッド



沼田市地域おこし協力隊だより NO.33

山口 真吾 - 筋肉痛の田植えシーズン終了 -
 沼田市地域おこし協力隊
問合せ 観光交流課交流推進係 ☎内線 5031
 instagram

私の活動拠点の石墨棚田で田植えが終わりました。初めての作業ばかりで全身筋肉痛です。薄根地域ふるさと創生推進協議会(山口耕会長)の先輩方のタフさには驚かされます。草刈り、肥料混合、代掻きなど事前準備も相当な労力が必要で、おいしいお米を作るのは大変ですね。棚田オーナー様による田植えイベントも無事開催できました。県内外から100人近くの参加があり大盛況でした。田植えをしている様子と田植え後の棚田をドローンで撮ってみました。稲が成長し、緑に彩られる頃にまた撮りたいと思っています。6月24日からは、ホテル祭りを開催します。皆さんも、ぜひ、足を運んでください。

チャレンジ手話 No.33 ほたる

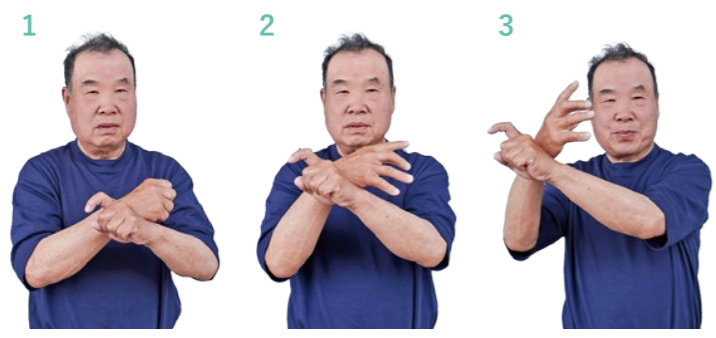

人さし指を曲げた手にもう片方の手をのせ、5指を繰り返し開閉し移動する

動画で練習しよう
 会話編も収録
 Youtube
問合せ 社会福祉課障害福祉係 ☎内線 3109



慶安2年(1649)八幡平などに住む人々が、戸鹿野宿と新町に宿割され、新町は戸鹿野新町と呼ばれ、東西に家並みが造られた。宿の西端にある千日庵、その名称は尼僧がはりつけの刑に処された茂左衛門の菩提を弔うために、千日間念仏を唱えた故事に由来する。そのようないわれのある空間に、石造物がそれぞれの信仰を背負い点在している。

星が神格化して地域を鎮守する妙見宮、大地をつかさどり万物を支える堅牢地神、恐い顔で罪をなくすために坐す奪衣婆などが所狭しである。

お堂の前、彫技の確かな三面の馬頭観音が目を引く。文政2年(1819)、信州石工飯沼伊左衛門が刻んだ像で、厳しいが奥深い憤怒面、輪宝や金剛戟などの法具を六手で持つ本格的な像である。大事な馬の供養にと多くの馬頭観音が造られているが、中でも逸品である。戸鹿野橋周辺は旅人でにぎわったところ、多くの人が旅の無事をこの像に願った。



ぬまた歴史探訪 #204
 文化財調査委員の金井竹徳さんが沼田の歴史をご案内

沼田市立図書館

2階特集コーナー

夏!海!!山!!
 夏のレジャーに活用できそうな本から、きれいな写真集・名作小説まで、夏にぴったりの海と山に関する本を集めました。

〈一部紹介〉
 『OCEAN LIFE』
 スミソニアン協会、ロンドン自然史博物館 / 監修 東京書籍 / 出版
 『尾瀬と周辺の山をあるく 2021』
 JTBパブリッシング / 出版

8月の移動図書館

本を載せたワゴン「あかつき号」が各地を巡回します

1日(火)	10:30 ~ 10:50 利根川ダム統管理事務所	9日(水)	13:35 ~ 14:15 愛宕老人ホーム	23日(水)	11:00 ~ 11:30 保健福祉センター
	11:00 ~ 11:40 群馬県利根沼田振興局		14:30 ~ 16:15 沼田北小学校		13:45 ~ 14:00 旧利南中学校運動広場
	13:15 ~ 14:05 升形小学校				14:30 ~ 16:15 多那小学校
	14:20 ~ 14:50 新町公民館				
2日(水)	9:50 ~ 10:15 岡谷町生活改善センター	18日(金)	10:45 ~ 11:20 上久屋町多目的集会所	24日(木)	10:00 ~ 12:00 利根小学校
	10:25 ~ 10:55 下発知町生活改善センター		13:15 ~ 14:00 利南東小学校		13:30 ~ 13:45 利根支所
	11:05 ~ 11:35 奈良町農事研修所		14:20 ~ 14:50 沼須町農事研修所	25日(金)	13:45 ~ 14:15 十王公園
	13:35 ~ 13:55 上発知町生活改善センター		15:05 ~ 15:35 利南地区コミュニティセンター		14:30 ~ 16:15 沼田小学校
	14:05 ~ 14:20 中発知町生活改善センター				10:20 ~ 10:50 生枝集会所
	14:30 ~ 16:15 池田小学校		9:50 ~ 10:20 碓田町公民館	29日(火)	11:00 ~ 11:20 岩室集会所
			10:30 ~ 10:55 堀廻町構造改善センター		11:30 ~ 11:45 尾合集会所
8日(火)	11:00 ~ 11:15 屋形原農村婦人の家	22日(火)	11:05 ~ 11:20 善桂寺町活性化センター		13:15 ~ 13:45 下古語父集会所
	13:30 ~ 13:50 上川田町住民センター		13:30 ~ 14:10 町田町水田転作研修所		14:00 ~ 14:25 上古語父集会所
	14:00 ~ 14:20 川田地区コミュニティセンター		14:25 ~ 14:40 薄根地区コミュニティセンター		14:40 ~ 16:15 白沢小学校
	14:30 ~ 16:15 川田小学校		14:50 ~ 16:15 薄根小学校	30日(水)	13:15 ~ 13:30 旧利根支所利根出張所
					13:50 ~ 14:05 日影南郷集会所
					14:50 ~ 16:15 沼田東小学校