

# ぬまたブランド農産物認定者

ぬまたブランド農産物とは、本市の伝統や気候風土を生かした品種・栽培方法で生産され差別化が図れていることなどの認証基準を満たした農産物または加工品で、安心・安全でおいしい商品として審査会で認証された商品です。

## 甚内茶屋の商品を購入できる場所

- ▽座・白沢（望郷の湯地内）
- ▽南郷市場（しゃくなげの湯地内）
- ▽JA 農産物直売所 食彩の森
- ▽JA 農産物直売所（天狗プラザ内）など



金子か祢さんは、毎朝午前2時には仕事を始める生活を昭和50年から続けて50年近くになります。金子さんが作る餅や干し芋は、農林水産大臣賞を受賞しており、店頭に並べた先から飛ぶように売れる人気ぶりです。

今後は、餅の裁断など機械化を進めて生産規模を拡大するとともに、定年退職者のやりがいの場をつくりたいという意気込みです。

甚内茶屋 - 利根町千鳥 -  
代表 金子か祢さん（写真中央）  
作り続けて48年の実績と味



## 「甚内茶屋のかきもち」抽選10人

**応募方法** 市HP応募フォームまたははがきに①郵便番号②住所③氏名④年齢⑤電話番号⑥広報紙の感想や要望を書いて応募  
**対象** 市内在住、年度内に1回も当選していない人 市HP  
**受取方法** 南郷市場（しゃくなげの湯地内）にて9月末日までに引き換え  
**締切** 8月25日（金）必着  
**宛先・問合せ** 〒378-8501 沼田市下之町888 秘書課広報広聴係 ☎内線4008

ぬまたの旬をクッキング No.34



パプリカと豚バラ肉のナンプラー炒め  
疲れた体にビタミンパワーで暑気払い



沼田市クックパッド



◎新宿にて環境をテーマに発表会を行う尾瀬高校生



◎沼田市の野菜や特産品の販売を通してPR

## 沼田市地域おこし協力隊だより NO.34



山本 潤太朗 - 新宿で沼田市をPR-

沼田市地域おこし協力隊  
instagram

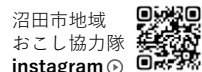

**問合せ** 観光交流課交流推進係 ☎内線5031

私が取り組んでいる活動の中に、沼田市の名を多くの人に知ってもらうための都市間交流があります。

6月には、新宿中央公園と四谷広場のイベントに参加し、沼田市の野菜や特産品の販売を通してPRを行いました。

新宿では、尾瀬高校理科部の皆さんが環境をテーマに発表会を行い、JA利根沼田の中澤さんにも、わら草履作りのワークショップをしていただきました。高校生から専門的なことを学べる尾瀬高校の特色とわら草履作りに多くの人が興味を持っていました。こうした魅力が全国の人々に届き、沼田市に興味を持ってもらえるように活動したいと思っています。

## チャレンジ手話 No.34 キャンプ

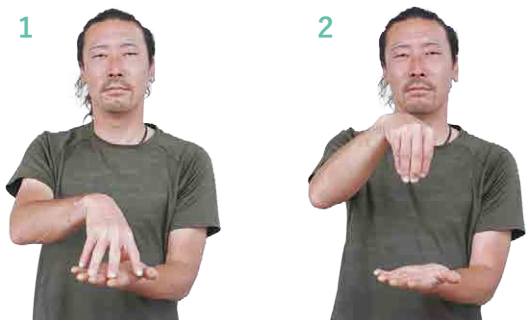

手のひらにもう片方の5指の指先をつけ、上に引き上げながら指を閉じる

動画で練習しよう  
会話編も収録



**問合せ** 社会福祉課障害福祉係 ☎内線3108

## ぬまた歴史探訪 #205

文化財調査委員の  
金井竹徳さんが  
沼田の歴史をご案内

夏の風情を詠む 故郷の文学碑

豊かな自然を詩作したものの、四季の移ろいを詠んだもの、郷里には多彩な文学碑が見られる。その中、夏の風情を感じさせる2碑がある。

学び子の

朝のつとめも おごそかに  
はききよめけり 氏神の苑

木立に囲まれる砥石神社社殿。左奥、杉の木の陰に立つ自然石に歌は刻まれる。村の学童が鎮守の森の清掃の様子を詠んだもので、さわやかな夏の朝の風情が浮かぶ。華道の師匠で沼須人形などで活躍した地元の武井柳仙（本名和十郎）が、昭和13年（1938）に建立した歌碑である。



砥石神社（沼須町）  
須賀神社（中町）



なつかしき 沼田のさとの  
茅の輪かな

須賀神社の本殿裏、県指定の大ケヤキの根元に建つ碑は、9月1日の「茅の輪くぐり」を詠んだ句碑である。県を代表する近代俳句の第一人者村上鬼城の句で、鬼城は金子刀水、植村婉外らと「茅の輪句会」を設立。門人らにこの句の短冊を会員証のように配布した。昭和11年（1936）建立。38年（1963）に山田屋書店の奥庭から現在地に移された。

## 沼田市立図書館

### 新刊の紹介



『香りの作法』

齋藤智子 / 著 翔泳社

世界でも日本でも香りは古くから続く文化。奥深い香りの基本や楽しみ方を、おすすめのアイテムなどを交えて紹介。



『戦後昭和クロニクル』

朝日新聞出版 / 編著

昭和20年8月15日からの45年間、激動の戦後昭和時代に起きたさまざまな出来事や政治、流行をまとめる。

## 9月の移動図書館 本を載せたワゴン「あかつき号」が各地を巡回します

6日(水)	10:30 ~ 10:50	利根川ダム統管理事務所	12日(火)	13:35 ~ 14:05	群馬県利根沼田振興局	13:35 ~ 14:15	愛宕老人ホーム	20日(水)	11:00 ~ 11:30	保健福祉センター	
	11:00 ~ 11:40	群馬県利根沼田振興局	14:30 ~ 16:15	沼田北小学校	13:45 ~ 14:00	旧利南中学校運動広場	14:30 ~ 16:15	多那小学校	13:45 ~ 14:00	旧利南中学校運動広場	
	13:15 ~ 14:05	升形小学校	9:50 ~ 10:05	横塚町公民館	14:00 ~ 14:20	老神地区集会所	10:00 ~ 12:00	利根小学校	13:30 ~ 13:45	利根支所	
	14:20 ~ 14:50	新町公民館	10:15 ~ 10:35	久屋原町公民館	14:00 ~ 14:20	老神地区集会所	10:00 ~ 12:00	利根小学校	13:30 ~ 13:45	利根支所	
7日(木)	9:50 ~ 10:15	岡谷町生活改善センター	13日(水)	10:45 ~ 11:20	上久屋町多目的集会所	21日(木)	10:00 ~ 12:00	利根小学校	13:30 ~ 13:45	利根支所	
	10:25 ~ 10:55	下発知町生活改善センター	13:15 ~ 14:00	利南東小学校	14:30 ~ 16:15	沼田小学校	10:00 ~ 12:00	利根小学校	13:30 ~ 13:45	利根支所	
	11:05 ~ 11:35	奈良町農事研修所	14:20 ~ 14:50	沼須町農事研修所	10:20 ~ 10:50	生枝集会所	11:00 ~ 11:20	岩室集会所	11:30 ~ 11:45	尾合集会所	
	13:35 ~ 13:55	上発知町生活改善センター	15:05 ~ 15:35	利南地区コミュニティセンター	11:00 ~ 11:20	岩室集会所	11:30 ~ 11:45	尾合集会所	13:15 ~ 13:45	下古語父集会所	
8日(金)	14:05 ~ 14:20	中発知町生活改善センター	9:50 ~ 10:20	硯田町公民館	27日(水)	13:15 ~ 13:45	下古語父集会所	14:00 ~ 14:25	上古語父集会所	14:40 ~ 16:15	白沢小学校
	14:30 ~ 16:15	池田小学校	10:30 ~ 10:55	堀廻町構造改善センター	28日(木)	13:15 ~ 13:30	旧利根支所利根出張所	13:50 ~ 14:05	日影南郷集会所	14:50 ~ 16:15	沼田東小学校
	11:00 ~ 11:15	屋形原農村婦人の家	11:05 ~ 11:20	善桂寺町活性化センター	13:30 ~ 14:10	町田町水田転作研修所	13:50 ~ 14:05	日影南郷集会所	14:50 ~ 16:15	沼田東小学校	
	13:30 ~ 13:50	上川田町住民センター	13:30 ~ 14:10	町田町水田転作研修所	14:25 ~ 14:40	薄根地区コミュニティセンター	14:50 ~ 16:15	沼田東小学校			