

ぬまた歴史探訪

#240

文化財調査委員の
金井竹徳さんが
沼田の歴史をご案内

沼田公園生みの親 久米民之助

胸像・沼田公園 西倉内町
墓所・正覚寺 鍛冶町

市民の憩いの場である沼田公園。沼田台地の端部に位置するここは、周辺の雄大な自然を一望でき、城址という歴史を誇る地域の宝である。四季の移ろいも見事なこの空間を生み出したのは、名誉市民である久米民之助である。

沼田藩士、久米権十郎の子として文久元年(1861)倉内町に生まれた民之助。若くして両親や妹を失い、不遇な沼田の時代を過ごすも、その優秀な才能が認められ、地元有力者などに支援され上京した。慶應義塾や工部大学校(後の東京大学工学部)で学び、新進の工学士となる。宮内省に入省後は皇居二重橋の設計、造営に携わったことで知られる。そして、土木建

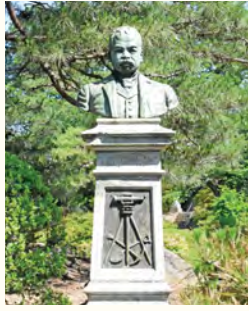

沼田公園内にある胸像。台座には「忍耐」の文字が彫られ、測量道具がデザインされている



正覚寺にある墓所。毎年、市により、功績を称える法要が行われる

設、鉄道工事などを手掛けて実業家として名を成した。大正5年(1916)郷里の沼田城址を訪れた民之助は、その荒廃を嘆き故郷に恩返しをしたいと荒地を買い取り公園化、大正15年(1926)沼田町に寄贈し「寿楽園」(久米公園)と名付けた。71歳で永眠され、公園入口に胸像が、墓所は菩提寺の正覚寺にある。憩いの場を訪れる度、偉大な先人の功績を、改めて胸に刻みたいと思う。



沼田の名誉市民であり沼田公園生みの親です

沼田市立図書館

休館日 月曜日、7月31日(金)、8月11日(火)、28日(金)

問合せ 図書館 ☎ 22-0550

2階特集コーナー

「夏を乗り切る、納涼本。」

図書館は、ぐんまクールシェア 2026 のクールシェアスポットとして登録されています。水分補給を忘れずに、無理せずこの夏を楽しみましょう!

〈一部紹介〉

『こもままのお家で発掘かき氷』
川井まさ美 / 著 ブティック社

『猛暑対策BOOK 日本のヤバイ夏を最新科学の力で乗り切る!』
藤井直人 / 著 小学館



8月の移動図書館

本を載せたワゴン車「あかつき号」が各地を巡回します

6日(木)	11:00~11:30 保健福祉センター 13:35~14:15 愛宕老人ホーム 14:30~16:15 沼田北小学校	20日(木)	9:50~10:15 岡谷町生活改善センター 10:25~10:55 下発知町生活改善センター 11:05~11:35 奈良町農事研修所 13:40~14:00 上発知町生活改善センター 14:10~14:20 中発知町生活改善センター 14:30~16:15 池田小学校	26日(水)	13:45~14:15 十王公園 14:30~16:15 沼田小学校
7日(金)	11:00~11:15 屋形原農村婦人の家 13:30~13:45 上川田町住民センター 13:55~14:20 川田地区コミュニティセンター 14:30~16:15 川田小学校	21日(金)	9:50~10:20 硯田町公民館 10:30~10:55 堀廻町構造改善センター 11:05~11:15 善桂寺町活性化センター 13:30~14:10 町田町水田転作研修所 14:25~14:40 薄根地区コミュニティセンター 14:50~16:15 薄根小学校	27日(木)	10:30~10:50 生枝集会所 11:00~11:20 岩室集会所 11:30~11:45 尾合集会所 13:15~13:45 下古語父集会所 14:00~14:15 上古語父集会所 14:30~16:15 白沢小学校
18日(火)	10:30~10:50 下町第一児童公園 11:00~11:40 群馬県利根沼田振興局 13:05~14:05 升形小学校 14:20~14:50 新町公民館	25日(火)	10:00~12:00 利根小学校 13:30~13:45 利根地区コミュニティセンター 14:00~14:20 老神地区集会所	28日(金)	9:45~10:00 多那婦人の家 10:15~10:30 旧利根支所利根出張所 10:50~11:00 日影南郷集会所 13:20~13:50 沼須町農事研修所 14:05~14:30 利南地区コミュニティセンター 14:50~16:15 沼田東小学校
19日(水)	9:50~10:05 横塚町公民館 10:15~10:35 久屋原町公民館 10:45~11:20 上久屋町多目的集会所 13:15~14:00 利南東小学校				

